

**16
июля
2021
года**

**Бюллетень
СЕНТЯБРЬСКИЙ
ВЕСТНИК**

№ 28

**Официальный сайт администрации сельского поселения Сентябрьский:
<http://sentyabrskiy.ru/>**

РЕШЕНИЕ

2

№ 156 от 16.07.2021 года «О назначении публичных слушаний по проекту решения Совета депутатов сельского поселения Сентябрьский
«О внесении изменений в Устав сельского поселения Сентябрьский»

РЕШЕНИЕ

2

№ 157 от 16.07.2021 года «О внесении изменений в решение Совета депутатов сельского поселения Сентябрьский от 16.02.2012 № 195
«Об утверждении Правил землепользования и застройки муниципального образования сельское поселение Сентябрьский»

РЕШЕНИЕ

№ 156 от 16.07.2021 года «О назначении публичных слушаний по проекту решения Совета депутатов сельского поселения Сентябрьский «О внесении изменений в Устав сельского поселения Сентябрьский»

В соответствии с Федеральным законом от 06.10.2003 № 131-ФЗ «Об общих принципах организации местного самоуправления в Российской Федерации», Уставом сельского поселения Сентябрьский, с целью приведения Устава сельского поселения Сентябрьский в соответствие с действующим законодательством, руководствуясь решением Совета депутатов сельского поселения Сентябрьский от 23.03.2017 № 215 «О порядке организации и проведения публичных слушаний», Совет депутатов сельского поселения Сентябрьский РЕШИЛ:

1. Назначить публичные слушания на 18.00 часов 30 июля 2021 года по проекту решения Совета депутатов сельского поселения Сентябрьский «О внесении изменений в Устав сельского поселения Сентябрьский» (далее – проект решения Совета депутатов) согласно приложению 1 к настоящему решению, проводимые по инициативе Совета депутатов сельского поселения Сентябрьский по адресу: ДК «Жемчужина Югра» п. Сентябрьский, здание 66а.

2. Сформировать рабочую группу по организации и проведению публичных слушаний (далее – Рабочая группа) в следующем составе:

Надточий Мария Анатольевна Бушмелев Артём Андреевич	заместитель главы поселения, председатель Рабочей группы заведующий организационно-правовым сектором администрации сельского поселения Сентябрьский, секретарь Рабочей группы
Солдаткина Лариса Юрьевна	ведущий специалист администрации сельского поселения Сентябрьский
Вдовина Ольга Валерьевна	депутат Совета депутатов сельского поселения Сентябрьский

3. Утвердить Порядок учета предложений по проекту решения Совета депутатов сельского поселения Сентябрьский «О внесении изменений в Устав сельского поселения Сентябрьский» в целях обеспечения участия населения в осуществлении местного самоуправления согласно приложению 2 к настоящему решению.

4. Признать утратившим силу решение Совета депутатов сельского поселения Сентябрьский от 17.06.2021 № 152 «О назначении публичных слушаний по проекту решения Совета депутатов сельского поселения Сентябрьский «О внесении изменений в Устав сельского поселения Сентябрьский».

5. Настоящее решение подлежит официальному опубликованию (обнародованию) в информационном бюллетене «Сентябрьский вестник» и размещению на официальном сайте органов местного самоуправления в сети Интернет.

6. Настоящее решение вступает в силу после официального опубликования (обнародования) в информационном бюллетене «Сентябрьский вестник».

Глава поселения

А.В. Светлаков

Приложение 1 к проекту
решения Совета депутатов
сельского поселения Сентябрьский
от 16.07.2021 № 156

Проект решения
«О внесении изменений в Устав сельское поселение Сентябрьский»

В соответствии с Федеральным законом от 06.10.2003 № 131-ФЗ «Об общих принципах организации местного самоуправления в Российской Федерации», Уставом сельского поселения Сентябрьский, Совет депутатов сельского поселения Сентябрьский

РЕШИЛ:

1. Внести в Устав сельского поселения Сентябрьский следующие изменения:

1.1. Пункт 7 статьи 19 изложить в следующей редакции:

«7) прекращения гражданства Российской Федерации либо гражданства иностранного государства - участника международного договора Российской Федерации, в соответствии с которым иностранный гражданин имеет право быть избранным в органы местного самоуправления, наличия гражданства (подданства) иностранного государства либо вида на жительство или иного документа, подтверждающего право на постоянное проживание на территории иностранного государства гражданина Российской Федерации либо иностранного гражданина, имеющего право на основании международного договора Российской Федерации быть избранным в органы местного самоуправления, если иное не предусмотрено международным договором Российской Федерации;»;

1.2. Пункт 8 статьи 22 изложить в следующей редакции:

«8) прекращения гражданства Российской Федерации либо гражданства иностранного государства - участника международного договора Российской Федерации, в соответствии с которым иностранный гражданин имеет право быть избранным в органы местного самоуправления, наличия гражданства (подданства) иностранного государства либо вида на жительство или иного документа, подтверждающего право на постоянное проживание на территории иностранного государства гражданина Российской Федерации либо иностранного гражданина, имеющего право на основании международного договора Российской Федерации быть избранным в органы местного самоуправления, если иное не предусмотрено международным договором Российской Федерации;».

1.3. часть 3 статьи 3.2. изложить в следующей редакции:

«3. К отношениям, связанным с осуществлением муниципального контроля, организацией и проведением проверок юридических лиц, индивидуальных предпринимателей, применяются положения Федеральным законом от 31 июля 2020 года № 248-ФЗ «О государственном контроле (надзоре) и муниципальном контроле в Российской Федерации.»»

1.4. часть 5 статьи 9 изложить в следующей редакции:

«5. Порядок организации и проведения публичных слушаний определяется решением Совета депутатов сельского поселения Сентябрьский и должен предусматривать заблаговременное оповещение жителей муниципального образования о времени и месте проведения публичных слушаний, заблаговременное ознакомление с проектом муниципального правового акта, в том числе посредством его размещения на официальном сайте органов местного самоуправления сельского поселения Сентябрьский в информационно-телекоммуникационной сети «Интернет» (далее в настоящей статье - официальный сайт), возможность представления жителями муниципального образования своих замечаний и предложений по вынесенному на обсуждение проекту муниципального правового акта, в том числе посредством официального сайта, другие меры, обеспечивающие участие в публичных слушаниях жителей муниципального образования, опубликование (обнародование) результатов публичных слушаний, включая мотивированное обоснование принятых решений, в том числе посредством их размещения на официальном сайте.

Решением Совета депутатов сельского поселения Сентябрьский может быть установлено, что для размещения материалов и информации, указанных в абзаце первом настоящей части, обеспечения возможности представления жителями муниципального образования своих замечаний и предложений по проекту муниципального правового акта, а также для участия жителей муниципального образования в публичных слушаниях с соблюдением требований об обязательном использовании для таких целей официального сайта может использоваться федеральная государственная информационная система «Единый портал государственных и муниципальных услуг (функций)», порядок использования которой устанавливается Правительством Российской Федерации.»;

1.5. часть 7 статьи 9 изложить в следующей редакции:

«7. По проектам генеральных планов, проектам правил землепользования и застройки, проектам планировки территории, проектам межевания территории, проектам правил благоустройства территорий, проектам, предусматривающим внесение изменений в один из указанных утвержденных документов, проектам решений о предоставлении разрешения на условно разрешенный вид использования земельного участка или объекта капитального строительства, проектам решений о предоставлении разрешения на отклонение от предельных параметров разрешенного строительства, реконструкции объектов капитального строительства, вопросам изменения одного вида разрешенного использования земельных участков и объектов капитального строительства на другой вид такого использования при отсутствии утвержденных правил землепользования и застройки проводятся публичные слушания или общественные обсуждения в соответствии с законодательством о градостроительной деятельности.».

2. Направить настоящее решение Совета депутатов сельского поселения Сентябрьский в Управление Министерства юстиции Российской Федерации по Ханты-Мансийскому автономному округу - Югре на государственную регистрацию.

3. Настоящее решение подлежит опубликованию (обнародованию) в муниципальном средстве массовой информации – бюллетень «Сентябрьский вестник» после его государственной регистрации.

4. Настоящее решение вступает в силу после его официального опубликования (обнародования) в муниципальном средстве массовой информации – бюллетень «Сентябрьский вестник» и распространяет свое действия, на правоотношения возникшие с 01.07.2021 года.

ПОРЯДОК

учета предложений по проекту решения Совета поселения
«О внесении изменений и дополнений в Устав сельского поселения Сентябрьский», а также участия граждан в его
обсуждении

Настоящий Порядок разработан в соответствии с требованиями Федерального закона «Об общих принципах организации местного самоуправления в Российской Федерации», Положением о порядке организации и проведения публичных слушаний в сельском поселении Сентябрьский с целью обеспечения участия жителей поселения Сентябрьский в осуществлении местного самоуправления.

Жители сельского поселения Сентябрьский, обладающие избирательным правом, вправе принять участие в обсуждении проекта решения Совета депутатов сельского поселения Сентябрьский «О внесении изменений и дополнений в Устав сельского поселения Сентябрьский» (далее по тексту – проект решения) и внести свои предложения.

Предложения направляются в Администрацию сельского поселения Сентябрьский в адрес рабочей группы: 628330 п. Сентябрьский, дом 10, пом. 1, тел.: 708050.

Предложения направляются в письменном виде в течение 30 дней со дня опубликования проекта решения и настоящего Порядка.

Предложения вносятся только в отношении изменений и дополнений в устав сельского поселения Сентябрьский, должны соответствовать действующему законодательству, не допускать противоречия либо несогласованности с иными положениями Устава сельского поселения Сентябрьский и обеспечивать однозначное толкование.

Поступившие предложения регистрируются ответственным лицом рабочей группы с указанием инициатора внесения предложения, ф.и.о., контактного телефона.

6. Все поступившие предложения от жителей поселения по проекту решения подлежат рассмотрению и обсуждению на заседании Уставной комиссии. Рабочая группа представляет в Уставную комиссию все поступившие предложения от жителей поселения и заключение по их анализу.

7. Предложения, поступившие до дня проведения публичных слушаний, предоставляются в Уставную комиссию не позже одного дня до дня проведения публичных слушаний и должны быть зачитаны на публичных слушаниях.

Предложения, поступившие после проведения публичных слушаний, рабочая группа предоставляет в Уставную комиссию не позднее 3 дней до дня проведения заседания Совета депутатов сельского поселения Сентябрьский по утверждению решения «О внесении изменений и дополнений в Устав сельского поселения Сентябрьский».

8. Все жители поселения могут принять участие в публичных слушаниях и в процессе их проведения вправе открыто высказывать свое мнение по проекту решения и поступившим предложениям, задавать вопросы выступающим. Порядок проведения публичных слушаний утвержден решением Совета поселения от 23.03.2017 № 215.

9. Жители поселения, желающие принять участия в публичных слушаниях с правом выступления для аргументации своих предложений, обязаны подать в письменной форме заявку.

10. Заявка подается в рабочую группу не позднее, чем за 2 дня до дня проведения публичных слушаний.

11. Массовое обсуждение опубликованного проекта может проводиться в форме публичных мероприятий в соответствии с законами Российской Федерации и законами Ханты-Мансийского автономного округа – Югры., а также в виде опубликования интервью, мнений, предложений, коллективных и индивидуальных обращений жителей поселения и их объединений в средствах массовой информации.

12. Население поселения вправе участвовать в иных формах обсуждения, не противоречащих действующему законодательству.

13. Провести публичные слушания в режиме видеоконференцсвязи.

РЕШЕНИЕ

№ 157 от 16.07.2021 года « О внесении изменений в решение Совета депутатов сельского поселения Сентябрьский от 16.02.2012 № 195 «Об утверждении Правил землепользования и застройки муниципального образования сельское поселение Сентябрьский»

В соответствии со статьями 8, 33 Градостроительного кодекса Российской Федерации, Федеральным законом от 06.10.2003 № 131-ФЗ «Об общих принципах организации местного самоуправления в Российской Федерации», Уставом муниципального образования сельского поселения Сентябрьский, учитывая протокол публичных слушаний от 08.07.2021 и заключение по результатам публичных слушаний от 12.07.2021, Совет Депутатов сельского поселения Сентябрьский р е ш и л :

1. Внести изменения в решение Совет депутатов сельского поселения Сентябрьский от 16.02.2012 № 195 «Об утверждении Правил землепользования и застройки муниципального образования сельское поселение Сентябрьский» (с изменениями на 27.07.2017 № 228, от 19.11.2019 № 65, от 23.11.2020 № 119), изложив приложение к решению Совета депутатов в редакции согласно приложению к настоящему решению.

2. Настоящее решение подлежит официальному опубликованию (обнародованию) в информационном бюллетене «Сентябрьский вестник» (муниципальное средство массовой информации органов местного самоуправления поселения).

3. Настоящее решение вступает в силу после его официального опубликования (обнародования).

Исполняющий обязанности
главы поселения

М.А.Надточий

Приложение к

решению совета депутатов сельского поселения Сентябрьский

от 16.07.2021 № 157

**ПРАВИЛА ЗЕМЛЕПОЛЬЗОВАНИЯ И ЗАСТРОЙКИ
СЕЛЬСКОГО ПОСЕЛЕНИЯ СЕНТЯБРЬСКИЙ
НЕФТЕЮГАНСКОГО РАЙОНА
ХАНТЫ-МАНСИЙСКОГО АВТОНОМНОГО ОКРУГА – ЮГРЫ**

Оглавление

ВВЕДЕНИЕ	7
ЧАСТЬ I. ПОРЯДОК ПРИМЕНЕНИЯ ПРАВИЛ И ВНЕСЕНИЯ В НИХ ИЗМЕНЕНИЙ	7
ГЛАВА 1. ПОЛОЖЕНИЕ О РЕГУЛИРОВАНИИ ЗЕМЛЕПОЛЬЗОВАНИЯ И ЗАСТРОЙКИ ОРГАНАМИ МЕСТНОГО САМОУПРАВЛЕНИЯ	7
Статья 1. Сфера применения и содержание настоящих Правил	7
Статья 2. Регулирование землепользования и застройки органами местного самоуправления сельского поселения	7
Глава 2. ПОЛОЖЕНИЕ ОБ ИЗМЕНЕНИИ ВИДОВ РАЗРЕШЕННОГО ИСПОЛЬЗОВАНИЯ ЗЕМЕЛЬНЫХ УЧАСТКОВ И ОБЪЕКТОВ КАПИТАЛЬНОГО СТРОИТЕЛЬСТВА ФИЗИЧЕСКИМИ И ЮРИДИЧЕСКИМИ ЛИЦАМИ	8
Статья 3. Виды территориальных зон	8
Статья 4. Виды разрешённого использования земельных участков и объектов капитального строительства	9
Статья 5. Изменение видов разрешенного использования земельных участков и объектов капитального строительства	9
Глава 3. ПОЛОЖЕНИЕ О ПОДГОТОВКЕ ДОКУМЕНТАЦИИ ПО ПЛАНИРОВКЕ ТЕРРИТОРИИ ОРГАНАМИ МЕСТНОГО САМОУПРАВЛЕНИЯ	10
Статья 6. Документация по планировке территории	10
Глава 4. ПОЛОЖЕНИЕ О ПРОВЕДЕНИИ ОБЩЕСТВЕННЫХ ОБСУЖДЕНИЙ ИЛИ ПУБЛИЧНЫХ СЛУШАНИЙ ПО ВОПРОСАМ ЗЕМЛЕПОЛЬЗОВАНИЯ И ЗАСТРОЙКИ	11
Статья 7. Общие положения о проведении публичных слушаний или общественных обсуждений по вопросам землепользования и застройки	11
Статья 8. Порядок организации и проведения публичных слушаний или общественных обсуждений по вопросам землепользования и застройки	11
Глава 5. ПОЛОЖЕНИЕ О ВНЕСЕНИИ ИЗМЕНЕНИЙ В ПРАВИЛА ЗЕМЛЕПОЛЬЗОВАНИЯ И ЗАСТРОЙКИ	12
Статья 9. Порядок внесения изменений в Правила землепользования и застройки	12
Глава 6. ПОЛОЖЕНИЕ О РЕГУЛИРОВАНИИ ИНЫХ ВОПРОСОВ ЗЕМЛЕПОЛЬЗОВАНИЯ И ЗАСТРОЙКИ	13
Статья 10. Использование земельных участков и объектов капитального строительства в зонах с особыми условиями использования территорий	13
Статья 11. Охранные зоны	13
Статья 12. Водоохранные зоны, прибрежные защитные полосы	17
Статья 13. Санитарно-защитные зоны	17
Статья 14. Зоны санитарной охраны источников питьевого и хозяйственно-бытового водоснабжения	18
Статья 15. Придорожные полосы автомобильных дорог	19
Статья 16. Иные зоны с особыми условиями использования территории	19
Статья 17. Ограничения использования земельных участков и объектов капитального строительства	19
ГЛАВА 7. ЗАКЛЮЧИТЕЛЬНЫЕ ПОЛОЖЕНИЯ	20
Статья 18. Действие настоящих Правил	20
ЧАСТЬ II. КАРТА ГРАДОСТРОИТЕЛЬНОГО ЗОНИРОВАНИЯ	20
ЧАСТЬ III. ГРАДОСТРОИТЕЛЬНЫЕ РЕГЛАМЕНТЫ	20

ВВЕДЕНИЕ

Правила землепользования и застройки сельского поселения Сентябрьский (далее – Правила), устанавливают территориальные зоны, градостроительные регламенты, порядок применения настоящих Правил и внесения в них изменений и наряду с действующим законодательством, муниципальными правовыми актами органов местного самоуправления сельского поселения Сентябрьский (далее также – поселение, сельское поселение) создают условия для устойчивого развития территории поселения, его планировки, застройки и благоустройства, развития жилищного строительства, производственной, социальной, инженерной и транспортной инфраструктур, рационального использования природных ресурсов, а также сохранения и развития историко-культурного наследия, обеспечивают права и законные интересы физических и юридических лиц, создают условия для привлечения инвестиций.

Основные определения и термины, используемые в настоящих Правилах, применяются в значениях, используемых в федеральном законодательстве.

ЧАСТЬ I. ПОРЯДОК ПРИМЕНЕНИЯ ПРАВИЛ И ВНЕСЕНИЯ В НИХ ИЗМЕНЕНИЙ

ГЛАВА 1. ПОЛОЖЕНИЕ О РЕГУЛИРОВАНИИ ЗЕМЛЕПОЛЬЗОВАНИЯ И ЗАСТРОЙКИ ОРГАНАМИ МЕСТНОГО САМОУПРАВЛЕНИЯ

Статья 1. Сфера применения и содержание настоящих Правил

1. Настоящие Правила подлежат применению на всей территории сельского поселения в границах, установленных согласно Закону ХМАО - Югры от 25.11.2004 № 63-оз «О статусе и границах муниципальных образований Ханты-Мансийского автономного округа – Югры».

2. Настоящие Правила являются обязательными для органов государственной власти, органов местного самоуправления, физических и юридических лиц при осуществлении ими градостроительной деятельности на территории поселения.

3. Настоящие Правила включают в себя:

- 1) порядок применения настоящих Правил и внесения в них изменений;
- 2) карту градостроительного зонирования, карту границ зон с особыми условиями использования территории;
- 3) градостроительные регламенты.

Статья 2. Регулирование землепользования и застройки органами местного самоуправления сельского поселения

1. Полномочия органов местного самоуправления поселения определяются в соответствии с законодательством Ханты-Мансийского автономного округа – Югры, а также Уставом муниципального образования сельского поселения Сентябрьский, утвержденным Решением Совета депутатов сельского поселения Сентябрьский от 28.08.2008 г. № 127, и иными муниципальными правовыми актами.

2. В соответствии с правовыми актами органов местного самоуправления Совет сельского поселения Сентябрьский принимает решения в области землепользования и застройки:

- об утверждении Генерального плана сельского поселения Сентябрьский;
- об утверждении Правил землепользования и застройки сельского поселения Сентябрьский;
- о проведении публичных слушаний или общественных обсуждений по вопросам градостроительной деятельности на территории сельского поселения Сентябрьский.

3. В соответствии с правовыми актами органов местного самоуправления Глава сельского поселения Сентябрьский принимает решения в области землепользования и застройки:

- о согласии с проектом Генерального плана, Правил и направлении проекта в Совет депутатов поселения на утверждение;
- об отклонении проекта Генерального плана, Правил и о направлении проекта на доработку;
- о проведении публичных слушаний или общественных обсуждений по вопросам градостроительной деятельности на территории сельского поселения Сентябрьский;
- о предоставлении разрешения на условно разрешенный вид использования или об отказе в предоставлении такого разрешения.

4. В целях реализации полномочий Администрации поселения в области землепользования и застройки Главой сельского поселения издаются муниципальные правовые акты в соответствии с Уставом поселения полномочиями.

5. Комиссия по Правилам землепользования и застройки сельского поселения (далее – Комиссия) является постоянно действующим коллегиальным органом Администрации поселения по рассмотрению вопросов по подготовке проекта внесения изменений в Правила землепользования и застройки. Полномочия Комиссии установлены Постановлением Администрации сельского поселения Сентябрьский от 14.10.2009 г. № 48 «Об утверждении положения о комиссии по подготовке проекта правил землепользования и застройки муниципального образования сельское поселение Сентябрьский».

6. Решение вопросов в области землепользования и застройки поселения могут быть переданы органу местного самоуправления Нефтеюганского района.

Глава 2. ПОЛОЖЕНИЕ ОБ ИЗМЕНЕНИИ ВИДОВ РАЗРЕШЕННОГО ИСПОЛЬЗОВАНИЯ ЗЕМЕЛЬНЫХ УЧАСТКОВ И ОБЪЕКТОВ КАПИТАЛЬНОГО СТРОИТЕЛЬСТВА ФИЗИЧЕСКИМИ И ЮРИДИЧЕСКИМИ ЛИЦАМИ

Статья 3. Виды территориальных зон

1. На карте градостроительного зонирования отображаются границы территориальных зон и их кодовые обозначения. На карте градостроительного зонирования установлены следующие территориальные зоны:

Кодовое обозначение территориальных зон	Наименование территориальных зон
Жилые зоны	
Ж-1	Зона застройки индивидуальными жилыми домами
Ж-2	Зона застройки малоэтажными жилыми домами
Общественно-деловые зоны	
О-1	Зона делового, общественного и коммерческого назначения
О-2	Зона размещения объектов социального и коммунально-бытового назначения
Производственные зоны, зоны инженерной и транспортной инфраструктур	
П	Производственная зона
И	Зона инженерной инфраструктуры
Т	Зона транспортной инфраструктуры
Зоны сельскохозяйственного использования	
СХ-1	Зона, предназначенная для ведения огородничества

Зоны рекреационного назначения	
Р	Зона рекреационного назначения
Зоны специального назначения	
СН-1	Зона специального назначения, занятая кладбищами

2. В соответствии с Градостроительным кодексом Российской Федерации устанавливаются территории, в границах которых предусматривается осуществление деятельности по комплексному развитию территории, в случае планирования осуществления такой деятельности. На территории сельского поселения осуществление такой деятельности не планируется.

Статья 4. Виды разрешённого использования земельных участков и объектов капитального строительства

1. Виды разрешенного использования земельных участков и объектов капитального строительства, содержащиеся в градостроительном регламенте настоящих Правил, включают:

- 1) основные виды разрешенного использования;
- 2) условно разрешенные виды использования, решение о предоставлении разрешения на которые принимается Главой поселения в порядке, предусмотренном статьей 39 Градостроительного кодекса Российской Федерации;
- 3) вспомогательные виды разрешенного использования, допустимые только в качестве дополнительных по отношению к основным видам разрешенного использования и условно разрешенным видам использования и осуществляемые совместно с ними.

2. Описание видов разрешенного использования земельных участков и объектов капитального строительства, установленных в градостроительных регламентах настоящих Правил, определяется в соответствии с Классификатором видов разрешенного использования земельных участков, утвержденным Приказом Министерства экономического развития Российской Федерации от 01.09.2014 г. № 540 «Об утверждении классификатора видов разрешенного использования земельных участков».

3. Размещение и эксплуатация линейного объекта (кроме железных дорог общего пользования и автомобильных дорог общего пользования федерального и регионального значения), размещение защитных сооружений (насаждений), объектов мелиорации, антенно-мачтовых сооружений, информационных и геодезических знаков охватывается содержанием всех видов разрешенного использования, установленных градостроительным регламентом, без отдельного указания.

Статья 5. Изменение видов разрешенного использования земельных участков и объектов капитального строительства

1. Изменение одного вида разрешенного использования земельных участков и объектов капитального строительства на другой вид такого использования осуществляется в соответствии с градостроительным регламентом при условии соблюдения требований технических регламентов.

2. Основные и вспомогательные виды разрешенного использования земельных участков и объектов капитального строительства, установленные градостроительным регламентом для соответствующей территориальной зоны, правообладателями земельных участков и объектов капитального строительства, за исключением органов государственной власти, органов местного самоуправления, государственных и муниципальных учреждений, государственных и муниципальных унитарных предприятий, выбираются самостоятельно без дополнительных разрешений и согласования.

3. Изменение одного вида разрешенного использования земельных участков и объектов капитального строительства на другой вид такого использования, связанное с переводом жилых помещений в нежилые помещения и нежилых помещений в жилые помещения, осуществляется с соблюдением условий, предусмотренных Жилищным кодексом Российской Федерации.

4. Предоставление разрешения на условно разрешенный вид использования земельного участка или объекта капитального строительства осуществляется в соответствии со статьей 39 Градостроительного кодекса Российской Федерации и Постановления Администрации сельского поселения Сентябрьский № 214-па от 15.12.2017 г. «Об утверждении административного регламента предоставления муниципальной услуги «Предоставление разрешения на условно разрешенный вид использования земельного участка или объекта капитального строительства».

5. Отклонения от предельных параметров разрешенного строительства, реконструкции объектов капитального строительства разрешается для отдельного земельного участка при соблюдении требований технических регламентов.

6. Предоставление разрешения на отклонение от предельных параметров разрешенного строительства, реконструкции объектов капитального строительства осуществляется в соответствии с постановлением Администрации сельского поселения Сентябрьский от 12.01.2018 г. № 6-па «Об утверждении административного регламента предоставления муниципальной услуги «Предоставление разрешения на отклонение от предельных параметров разрешенного строительства, реконструкции объектов капитального строительства».

Глава 3. ПОЛОЖЕНИЕ О ПОДГОТОВКЕ ДОКУМЕНТАЦИИ ПО ПЛАНИРОВКЕ ТЕРРИТОРИИ ОРГАНАМИ МЕСТНОГО САМОУПРАВЛЕНИЯ

Статья 6. Документация по планировке территории

1. Подготовка документации по планировке территории осуществляется в целях обеспечения устойчивого развития территорий, выделения элементов планировочной структуры (кварталов, микрорайонов, иных элементов), установления границ земельных участков, на которых расположены объекты капитального строительства, границ земельных участков, предназначенных для строительства и размещения линейных объектов.

2. Подготовка документации по планировке территории осуществляется в отношении застроенных или подлежащих застройке территорий.

3. Видами документации по планировке территории являются:

1) проект планировки территории;

2) проект межевания территории.

4. Подготовка и утверждение документации по планировке территории осуществляется в соответствии с Постановлением администрации сельского поселения Сентябрьский от 23.09.2013 г. № 101-па «Об утверждении положения о порядке подготовки документации по планировке территории сельского поселения Сентябрьский».

Порядок внесения в документацию по планировке территории изменений и ее отмены осуществляется в соответствии со статьей 45 Градостроительного кодекса Российской Федерации.

5. Состав и содержание документации по планировке территории должны соответствовать требованиям Градостроительного кодекса Российской Федерации, нормативным правовым актам Ханты-Мансийского автономного округа - Югры и уточняются в задании на подготовку документации по планировке территории с учетом специфики территории и планируемого размещения на ней объектов капитального строительства.

6. Проекты планировки и проекты межевания территории, подготовленные в составе документации по планировке территории на основании решения органа местного самоуправления, до их утверждения подлежат обязательному рассмотрению на публичных слушаниях в порядке, определяемом решением Совета депутатов сельского поселения Сентябрьский № 37 от 21.03.2019 г. «Об утверждении Положения о проведении публичных слушаний или общественных обсуждений по вопросам градостроительной деятельности на территории сельского поселения Сентябрьский».

7. Утвержденная документация по планировке территории (проекты планировки территории и проекты межевания территории) подлежит опубликованию в порядке, установленном для официального опубликования муниципальных правовых актов, иной официальной информации, в течение семи дней со дня утверждения указанной документации и размещается на официальном сайте Администрации поселения в сети «Интернет».

Глава 4. ПОЛОЖЕНИЕ О ПРОВЕДЕНИИ ОБЩЕСТВЕННЫХ ОБСУЖДЕНИЙ ИЛИ ПУБЛИЧНЫХ СЛУШАНИЙ ПО ВОПРОСАМ ЗЕМЛЕПОЛЬЗОВАНИЯ И ЗАСТРОЙКИ

Статья 7. Общие положения о проведении публичных слушаний или общественных обсуждений по вопросам землепользования и застройки

1. В целях соблюдения права человека на благоприятные условия жизнедеятельности, прав и законных интересов правообладателей земельных участков и объектов капитального строительства, а также для привлечения населения сельского поселения к участию в процессе разработки и принятия градостроительных решений обязательному рассмотрению на публичных слушаниях или общественных обсуждениях подлежат:

- 1) проекты генерального плана поселения, в том числе по внесению в него изменений;
- 2) проекты правил землепользования и застройки поселения, в том числе по внесению в них изменений;
- 3) проекты документации по планировке территории и проекты внесения изменений в них;
- 4) вопросы предоставления разрешения на условно разрешенный вид использования земельного участка или объекта капитального строительства;
- 5) вопросы предоставления разрешения на отклонение от предельных параметров разрешенного строительства, реконструкции объектов капитального строительства;
- 6) проекты правил благоустройства и проекты внесения изменений в них.

2. Публичные слушания проводятся в целях обсуждения муниципальных правовых актов в области землепользования и застройки, привлечения населения сельского поселения к участию в принятии градостроительных решений, предупреждения нарушений прав и законных интересов граждан, соблюдения прав и законных интересов правообладателей земельных участков и объектов капитального строительства.

3. Нормативно-правовую основу организации и проведения публичных слушаний и общественных обсуждений составляют Конституция Российской Федерации, Градостроительный кодекс Российской Федерации, Федеральный закон от 06.10.2003 № 131-ФЗ «Об общих принципах организации местного самоуправления в Российской Федерации», иные федеральные законы, законы Ханты – Мансийского автономного округа - Югры, решение Совета депутатов сельского поселения Сентябрьский от 21.03.2019 г. № 37 «Об утверждении Положения о проведении публичных слушаний или общественных обсуждений по вопросам градостроительной деятельности на территории сельского поселения Сентябрьский».

4. Документами публичных слушаний или общественных обсуждений являются протокол публичных слушаний или общественных обсуждений и заключение о результатах публичных слушаний или общественных обсуждений.

5. Финансирование проведения публичных слушаний осуществляется за счет средств местного бюджета, за исключением случаев проведения публичных слушаний по вопросам предоставления разрешения на условно разрешенный вид использования земельного участка или объекта капитального строительства, а также предоставления разрешения на отклонение от предельных параметров разрешенного строительства, реконструкции объектов капитального строительства. В указанных случаях расходы, связанные с организацией и проведением публичных слушаний, несут заинтересованные физические и юридические лица.

Статья 8. Порядок организации и проведения публичных слушаний или общественных обсуждений по вопросам землепользования и застройки

Порядок организации и проведения публичных слушаний по вопросам землепользования и застройки на территории сельского поселения определяется решением Совета депутатов сельского поселения Сентябрьский от 21.03.2019 г. № 37 «Об утверждении Положения о проведении публичных слушаний или общественных обсуждений по вопросам градостроительной деятельности на территории сельского поселения Сентябрьский».

Глава 5. ПОЛОЖЕНИЕ О ВНЕСЕНИИ ИЗМЕНЕНИЙ В ПРАВИЛА ЗЕМЛЕПОЛЬЗОВАНИЯ И ЗАСТРОЙКИ

Статья 9. Порядок внесения изменений в Правила землепользования и застройки

1. Изменениями настоящих Правил считаются любые изменения карты градостроительного зонирования, градостроительных регламентов либо текста настоящих Правил.

2. Предложение о внесении изменений в настоящие Правила с обоснованием направляется в письменной форме в Комиссию. Предложения о внесении изменений в настоящие Правила проходят предварительное рассмотрение на заседании Комиссии.

3. Комиссия в течение 25 дней со дня поступления предложения о внесении изменений в Правила осуществляет подготовку заключения, в котором содержатся рекомендации о внесении в соответствии с поступившими предложениями изменений в Правила или об отклонении таких предложений с указанием причин отклонения, и направляет это заключение Главе поселения.

4. Глава поселения с учетом рекомендаций, содержащихся в заключении Комиссии, в течение 25 дней со дня поступления заключения Комиссии принимает решение о подготовке проекта о внесении изменений в правила или об отклонении предложения о внесении изменения в Правила с указанием причин отклонения и направляет копию такого решения заявителю. Проект о внесении изменений в Правила землепользования и застройки, направленный в представительный орган местного самоуправления, подлежит рассмотрению на заседании указанного органа не позднее дня проведения заседания, следующего за ближайшим заседанием. Не позднее чем по истечении 10 дней с даты принятия указанного решения сообщение о принятии такого решения публикуется в порядке, установленном для официального опубликования муниципальных правовых актов, иной официальной информации, и размещается на официальном сайте администрации города в сети «Интернет». Сообщение о принятии такого решения также может быть распространено по местному радио и телевидению.

5. По поручению Главы поселения комиссия, не позднее чем по истечении 10 дней с даты принятия решения о подготовке проекта решения о внесении изменений в настоящие Правила, обеспечивает опубликование сообщения о принятии такого решения в порядке, установленном для официального опубликования муниципальных правовых актов, иной официальной информации, и размещение указанного сообщения на официальном сайте Администрации поселения в сети «Интернет», на информационных стендах, установленных в общедоступных местах. Сообщение о принятии такого решения также может быть распространено по местному радио и телевидению.

6. Подготовку проекта о внесении изменений в Правила осуществляет Комитет по градостроительству Администрации Нефтеюганского района. После подготовки Проект подлежит обязательному рассмотрению на Комиссии с участием Комитета по градостроительству Администрации Нефтеюганского района и Комиссии по Правилам землепользования и застройки сельского поселения Сентябрьский.

6. Проект о внесении изменения в настоящие Правила рассматривается на публичных слушаниях или общественных обсуждениях.

7. После завершения общественных обсуждений или публичных слушаний по проекту решения о внесении изменений в настоящие Правила комиссия с учетом результатов общественных обсуждений или публичных слушаний обеспечивает внесение изменений в проект решения о внесении изменений в Правила и представляет указанный проект Главе поселения. Обязательными приложениями к проекту решения о внесении изменений в Правила являются протоколы общественных обсуждений или публичных слушаний и заключение о результатах общественных обсуждений или публичных слушаний.

8. Глава поселения в течение 10 дней после представления Проекта решения о внесении изменений в настоящие Правила с обязательными приложениями принимает решение о направлении указанного проекта в установленном порядке в Совет депутатов поселения или об отклонении проекта и направлении его на доработку с указанием даты его повторного представления.

9. При внесении изменений в настоящие Правила на рассмотрение Совета депутатов поселения представляются:

1) проект о внесении изменений в Правила;

2) заключение комиссии;

3) протоколы общественных обсуждений или публичных слушаний и заключение о результатах общественных обсуждений или публичных слушаний.

10. После утверждения Советом депутатов поселения изменения в настоящие Правила подлежат опубликованию в порядке, установленном для официального опубликования муниципальных правовых актов, иной официальной информации, и размещаются на официальном сайте Администрации поселения в сети «Интернет», на информационных стендах, установленных в общедоступных местах.

11. Физические и юридические лица вправе оспорить решение о внесении изменений в настоящие Правила в судебном

порядке.

16. Органы государственной власти Российской Федерации, органы государственной власти Ханты-Мансийского автономного округа – Югры вправе оспорить решение о внесении изменений в настоящие Правила в судебном порядке в случае несоответствия данных изменений законодательству Российской Федерации, а также схемам территориального планирования Российской Федерации, схеме территориального планирования Ханты-Мансийского автономного округа – Югры, утвержденным до внесения изменений в настоящие Правила.

Глава 6. ПОЛОЖЕНИЕ О РЕГУЛИРОВАНИИ ИНЫХ ВОПРОСОВ ЗЕМЛЕПОЛЬЗОВАНИЯ И ЗАСТРОЙКИ

Статья 10. Использование земельных участков и объектов капитального строительства в зонах с особыми условиями использования территорий

1. Границы зон с особыми условиями использования территорий, устанавливаемые в соответствии с действующим законодательством Российской Федерации, отображены на карте градостроительного зонирования настоящих Правил. Границы зон с особыми условиями использования территорий могут не совпадать с границами территориальных зон.

2. Осуществление деятельности на земельных участках, расположенных в границах зон с особыми условиями использования территории может быть ограничено в целях защиты жизни и здоровья населения и окружающей среды от вредного воздействия промышленных объектов, объектов транспорта и других объектов, являющихся источниками негативного воздействия на среду обитания и здоровье человека, а также в целях обеспечения безопасной эксплуатации объектов связи, электроэнергетики, трубопроводов и защиты иных охраняемых объектов, сохранения объектов культурного наследия и их территорий, предотвращения неблагоприятных антропогенных воздействий на особо охраняемые природные территории, водные объекты, объекты растительного и животного мира и в иных случаях, установленных федеральными законами.

3. Землепользование и застройка в границах зон с особыми условиями использования территорий осуществляются:

1) с соблюдением запретов и ограничений, установленных действующим законодательством Российской Федерации, нормами и правилами для зон с особыми условиями использования территорий;

2) с соблюдением требований градостроительных регламентов, установленных настоящими Правилами.

4. На карте границ зон с особыми условиями использования территорий отражены установленные на территории поселения зоны с особыми условиями использования территорий.

Статья 11. Охранные зоны

1. В целях обеспечения нормальных условий эксплуатации объектов инженерной, транспортной и иной инфраструктуры, исключения возможности их повреждения устанавливаются охранные зоны таких объектов.

2. Землепользование и застройка в охранных зонах указанных объектов регламентируется действующим законодательством Российской Федерации, санитарными нормами и правилами.

3. Согласно сведениям Единого государственного реестра недвижимости на территории сельского поселения Сентябрьский установлены охранные зоны объектов инженерной инфраструктуры:

Реестровый номер	Наименование зоны с особыми условиями использования территорий
86:08-6.144	Охранная зона ВЛ-6 кВ "ф.134"
86:08-6.97	Охранная зона объекта воздушная линия электропередачи, 110 кВ Магистральная -Средний Балык
86:08-6.244	Охранная зона ВЛ 220кВ Магистральная - Кратер в Нефтеюганском районе ХМАО - Югры
86:08-6.834	Охранная зона ВЛ 220кВ Магистральная–Средний Балык в Нефтеюганском районе ХМАО – Югры
86:08-6.1564	Охранная зона «Высокоскоростной линии связи на участке Демьянск-Томск. Третий этап. Этап 3.1»
86:08-6.913	Охранная зона ВЛ 220кВ Магистральная – КС-5 – 1,2 цепи в Нефтеюганском районе ХМАО – Югры
86:08-6.1595	Охранная зона инженерных коммуникаций

86:08-6.521	Охранная зона объекта воздушная линия электропередачи, 110 кВ Магистральная-Правдинская
86:08-6.1020	Охранная зона объекта воздушная линия электропередачи, Магистральная-Кинтус, напряжением 110 кВ
86:08-6.770	Воздушная линия электропередачи, 110 кВ шлейфовый заход на ПС-110 кВ Петелинская
86:08-6.698	Охранная зона ВЛ 500 кВ Сомкино - Магистральная в п. Сингапай Нефтеюганского района и Нефтеюганском районе ХМАО - Югры
86:08-6.1307	Охранная зона основной нитки магистрального нефтепровода "Усть-Балык-Омск"
86:08-6.424	Охранная зона ВЛ-10кВ 61-94 УБКУА
86:08-6.76	Охранная зона магистрального нефтепровода Усть-Балык-Курган-Уфа-Альметьевск 0-148 км.
86:08-6.256	Зона с особыми условиями использования территории - охранная зона основной нитки магистрального нефтепровода "Нижневартовск - Курган - Куйбышев" 194 -370 км, расположенной в Ханты-Мансийском автономном округе Югра, Нефтеюганском районе
86:08-6.1276	Охранная зона линейного сооружения Кабельная линия связи «Южный Балык - Полоцк»
86:08-6.635	Охранная зона "Магистральный нефтепровод Сургут- Полоцк" 33-223 км."
86:08-6.100	Зона с особыми условиями использования территории «Охранная зона «ВЛ-500 кВ Демьянская-Пыть-Ях»
86:08-6.413	Охранная зона ВЛ-0,4кВ отпайка 34км, 39км, 43км, 57км, 61км, 65км, 70км, 137,1км, 146,2км, 189км, 197км МН Сургут-Полоцк 33-223 км
86:08-6.736	Охранная зона ВЛ-6 кВ ф.344-16
86:08-6.519	Охранная зона ВЛ-10кВ 61-25 УБКУА
86:08-6.155	Зона с особыми условиями использования территории - охранная зона резервной нитки магистрального нефтепровода "Урьевские - Южный Балык" 107-196 км, расположенная в Ханты-Мансийском автономной округе-Югра, Нефтеюганском районе
86:08-6.968	Зона с особыми условиями использования территории - охранная зона вдольтрассовой ВЛ 10 кВ магистрального нефтепровода "Нижневартовск - Курган - Куйбышев" 242 -285 км, расположенной в Ханты-Мансийском автономном округе Югра, Нефтеюганском районе
86:08-6.444	КЛС «Белый Яр–Южный Балык»
86:08-6.781	Воздушная линия электропередачи, 110 кВ отпайка Южный Балык
86:08-6.1239	Охранная зона ВЛ-6 кВ ф.341 - 14
86:08-6.342	Охранная зона ВЛ-6 кВ ф.341 - 16
86:08-6.1284	Охранная зона ВЛ-6 кВ ф.341 - 08
86:08-6.550	Охранная зона ВЛ-6кВ ф.341-17 МБ
86:08-6.909	Охранная зона ВЛ-6 кВ ф.348-08
86:08-6.1175	Охранная зона ВЛ-6 кВ "ф.348-20"
86:08-6.1204	Охранная зона объекта электрическая воздушная линия ВЛ-6кВ от подстанции 35/6 кВ "348" до куста скважин 615 бис (ф.348-03 на куст 615Б)

86:08-6.992	Охранная зона объекта электрическая воздушная линия ВЛ-6кВ от подстанции 35/6 кВ "348" до куста скважин 615 бис (ф.348-10 на куст 615Б)
86:08-6.36	ВЛ 6кВ ф.348-09 на куст 615
86:08-6.395	Охранная зона ВЛ 500кВ Пыть-Ях – Нелым в Нефтеюганском районе ХМАО - Югры
86:08-6.434	Охранная зона ВЛ-6кВ ф.376-22 МБ
86:08-6.801	Охранная зона ВЛ-6 кВ "ф.370-03"
86:08-6.1305	Охранная зона ВЛ-6 кВ "ф.370-12"
86:08-6.633	Охранная зона ВЛ-6 кВ "ф.370-05"
86:08-6.576	Охранная зона ВЛ-6 кВ "ф.370-10"
86:08-6.350	Охранная зона ВЛ-6 кВ ф.370-09
86:08-6.314	Охранная зона ВЛ-6 кВ "ф.370-11"
86:08-6.603	Охранная зона ВЛ-6 кВ "ф.370-16"
86:08-6.560	Охранная зона ВЛ-6кВ на куст 702 (ф.379-07, ф.379-08 на куст 702)
86:08-6.722	"Охранная зона "ВЛ-0,096 кВ УКЗ №12/12Л 809,0км" в составе объекта: "Магистральный газопровод Комсомольское-Сургут-Челябинск 1 нитка 1683,4 км"
86:08-6.1578	Охранная зона инженерных коммуникаций
86:08-6.21	Охранная зона ВЛ 6кВ на куст 652 (ф.373-07 МБ, ф.373-14 МБ)
86:08-6.1656	Охранная зона инженерных коммуникаций
86:08-6.1657	Охранная зона инженерных коммуникаций
86:08-6.1654	Охранная зона инженерных коммуникаций
86:08-6.1655	Охранная зона инженерных коммуникаций
86:08-6.876	"Охранная зона "ВЛ-0,096 кВ УКЗ №11/11Л 802,0 км" в составе объекта: "Магистральный газопровод Комсомольское-Сургут-Челябинск 1 нитка 1683,4 км"
86:08-6.1569	Охранная зона объекта: "КЛ-0,4 кВ 802,0 км" в составе объекта "Магистральный газопровод Комсомольское-Сургут-Челябинск 1 нитка"
86:08-6.1114	Охранная зона линейного сооружения - участок магистрального продуктопровода «Южно-Балыкский ГПЗ – Тобольский НХК» (0-411,8 км)
86:08-6.364	Зона с особыми условиями использования территории, охранная зона участка магистрального продуктопровода "Южно-Балыкский ГПЗ - Тобольский НХК" (0-411,8 км)
86:08-6.1579	Охранная зона инженерных коммуникаций
86:08-6.1651	Охранная зона инженерных коммуникаций
86:08-6.690	Охранная зона линейного сооружения – Продуктопровод «Южно-Балыкская головная насосная станция – Тобольск-Нефтехим». 2 этап
86:08-6.1482	ЗОУИТ "Охранная зона "Питающая линия ВЛ 10 в габаритах 35 кВ"

86:08-6.1147	Зона с особыми условиями использования территории, охранная зона нежилого сооружения - сооружения ПС-220 кВ "КС-5"
86:08-6.1500	Охранная зона объекта "Компрессорная станция КС-5 "Южно-Балыкская""
86:08-6.1471	Охранная зона закрытого распределительного устройства КЦ-2 КС-5 (инв. № 128458)
86:08-6.1573	Охранная зона объекта: "Электрохимзащита КЦ-2 КС-5 (воздушная линия)"
86:08-6.1575	Охранная зона объекта: "Электрохимзащита КЦ-2 КС-5 (кабельная линия)"
86:08-6.1502	Охранная зона объекта "Межцеховые технологические коммуникации2 нитка КС-5"
86:08-6.1501	Охранная зона объекта "Межцеховые технологические коммуникации КС-5"
86:08-6.1572	Охранная зона объекта: "Электрохимзащита КЦ-1 КС-5 (воздушная линия)"
86:08-6.1576	Охранная зона объекта: "Электрохимзащита КЦ-1 КС-5 (кабельная линия)"
86:08-6.1485	Охранная зона объекта: "Газопровод среднего давления пос. КС-5"
86:08-6.1479	Охранная зона закрытого распределительного устройства КЦ-1 КС-5 (инв. № 128461)
86:08-6.1478	Закрытое распределительное устройство КЦ-1 КС-5 (инв. № 128461)
86:08-6.1574	Закрытое распределительное устройство КЦ-1 КС-5 (инв. № 128461)
86:08-6.639	"Охранная зона "Кабельные линии электропередачи. УРС-27 РРЛС Сургут-Демьянка"
86:08-6.237	"Охранная зона "Линия электропередач №1,2 к промежуточной радиорелейной станции-18 10 кВ"
86:08-6.494	Зона с особыми условиями использования территории охранная зона земельного участка №24 'Токопровод гибкий ЗРУ НПС4', ЛПДС «Южный Балык» расположенная в ХМАО Югра, Нефтеюганском районе
86:08-6.1319	Зона с особыми условиями использования территории охранная зона линейной производственно диспетчерской станции «Южный Балык», расположенной вХМАО Югра, Нефтеюганском районе
86:08-6.27	Зона с особыми условиями использования территории охранная зона земельного участка №23«ВЛ 10кВ (ЗРУ 2 с раздел. питанием НПС 2)», ЛПДС «Южный Балык» расположенная в ХМАО Югра, Нефтеюганском районе;
86:08-6.1086	Зона с особыми условиями использования территории - охранная зона линейной производственной диспетчерской станции "Южный Балык", расположенной в ХМАО - Югра, Нефтеюганском районе
86:08-6.2023	Охранная зона инженерных коммуникаций
86:08-6.2024	Охранная зона инженерных коммуникаций

4. Порядок установления и режим использования охранных зон для объектов инженерной инфраструктуры устанавливается в соответствии с действующим законодательством:

- для объектов электросетевого хозяйства регулируется Постановлением Правительства Российской Федерации от 24.02.2009 г. № 160 «О порядке установления охранных зон объектов электросетевого хозяйства и особых условий использования земельных участков, расположенных в границах таких зон»;
- для линий и сооружений связи регулируется Постановлением Правительства Российской Федерации от 09.06.1995 г. № 578 «Об утверждении Правил охраны линий и сооружений связи Российской Федерации»;
- для газораспределительных сетей регулируется Постановлением Правительства Российской Федерации от 20.11.2000 г. № 878 «Об утверждении Правил охраны газораспределительных сетей»;
- для магистральных трубопроводов устанавливается с учетом Правил охраны магистральных трубопроводов, утвержденных Постановлением Госгортехнадзора России от 24.04.1992 г. № 9, и СП 36.13330.2012 «Магистральные трубопроводы. Актуализированная редакция СНиП 2.05.06-85*»;

- для сетей теплоснабжения устанавливается с учетом СП 124.13330.2012 «Тепловые сети. Актуализированная редакция СНиП 41-02-2003» и СП 42.13330.2016 «Градостроительство. Планировка и застройка городских и сельских поселений. Актуализированная редакция СНиП 2.07.01-89*»;
 - для сетей водоотведения устанавливаются с учетом СП 32.13330.2018 «Канализация. Наружные сети и сооружения. СНиП 2.04.03-85» и СП 42.13330.2016 «Градостроительство. Планировка и застройка городских и сельских поселений. Актуализированная редакция СНиП 2.07.01-89*»;
 - для сетей водоснабжения устанавливаются с учетом СП 31.13330.2012 «Водоснабжение. Наружные сети и сооружения. Актуализированная редакция СНиП 2.04.02-84*» и СП 42.13330.2016 «Градостроительство. Планировка и застройка городских и сельских поселений. Актуализированная редакция СНиП 2.07.01-89*».
5. Согласно сведениям Единого государственного реестра недвижимости на территории сельского поселения Сентябрьский установлены охранные зоны пунктов геодезической сети:

Реестровый номер	Наименование зоны с особыми условиями использования территорий
86:08-6.14	Охранная зона геодезического пункта

6. Порядок установления охранных зон и режим их использования для геодезических пунктов определяется Постановлением Правительства Российской Федерации от 21.08.2019 г. № 1080 «Об охранных зонах пунктов государственной геодезической сети, государственной нивелирной сети и государственной гравиметрической сети».

Статья 12. Водоохранные зоны, прибрежные защитные полосы

1. В целях улучшения гидрологического, гидрохимического, гидробиологического, санитарного и экологического состояния водных объектов и благоустройства их прибрежных территорий устанавливаются водоохранные зоны и прибрежные защитные полосы. В пределах водоохранных зон устанавливаются прибрежные защитные полосы, на территориях которых вводятся дополнительные ограничения природопользования.

2. Ограничения использования земельных участков и объектов капитального строительства на территории водоохранных зон определяются специальными режимами осуществления хозяйственной и иной деятельности установленными статьей 65 Водного кодекса Российской Федерации.

3. На территории сельского поселения Сентябрьский водоохранные зоны установлены в размере: р. Малый Балык – 200 метров, р. Пытьях – 100 метров; р. Суйка – 50 метров; прибрежные защитные полосы р. Малый Балык, р. Пытьях, р. Суйка – 50 метров; береговые полосы р. Малый Балык – 20 метров, р. Пытьях – 20 метров, р. Суйка – 5 метров.

Статья 13. Санитарно-защитные зоны

1. В целях ограждения жилой зоны от неблагоприятного влияния промышленных (и/или сельскохозяйственных) предприятий, а также некоторых видов складов, коммунальных и транспортных сооружений устанавливаются санитарно-защитные зоны таких объектов.

2. Размеры и границы санитарно-защитных зон определяются в проектах санитарно-защитных зон в соответствии с СанПиН 2.2.1/2.1.1.1200-03 «Санитарно-защитные зоны и санитарная классификация предприятий, сооружений и иных объектов», принятый Постановлением Главного государственного санитарного врача Российской Федерации от 25.09.2007 г. № 74 «О введении в действие новой редакции санитарно-эпидемиологических правил и нормативов СанПиН 2.2.1/2.1.1.1200-03 «Санитарно-защитные зоны и санитарная классификация предприятий, сооружений и иных объектов», нормами и правилами в области использования промышленных (или сельскохозяйственных) предприятий, складов, коммунальных и транспортных сооружений, которые в предусмотренных законодательством случаях согласовываются с уполномоченным федеральным органом по надзору в сфере защиты прав потребителей и благополучия человека, и устанавливаются Главным государственным санитарным врачом Российской Федерации или Главным государственным санитарным врачом Ханты-Мансийского автономного округа – Югры в соответствии с их компетенцией.

3. Согласно сведениям Единого государственного реестра недвижимости на территории сельского поселения Сентябрьский установлены санитарно-защитные зоны:

Реестровый номер	Наименование зоны с особыми условиями использования территорий
86:08-6.1594	Санитарно защитная зона для линейной производственно-диспетчерской станции "Южный Балык" Нефтеюганское Управление Магистральных Нефтепроводов филиала Акционерного общества «Транснефть-Сибирь»

Статья 14. Зоны санитарной охраны источников питьевого и хозяйственно-бытового водоснабжения

1. В целях санитарной охраны от загрязнения источников водоснабжения, а также территорий, на которых они расположены, устанавливаются зоны санитарной охраны источников водоснабжения.

2. Режим поясов санитарной охраны определяет санитарно-эпидемиологические правила и нормативы СанПиН 2.1.4.1110-02 «Зоны санитарной охраны источников водоснабжения и водопроводов питьевого назначения», принятый Постановлением Главного государственного санитарного врача Российской Федерации от 14.03.2002 г. №10 «О введении в действие санитарных правил и норм «Зоны санитарной охраны источников водоснабжения и водопроводов питьевого назначения. СанПиН 2.1.4.1110-02». Определение границ первого, второго и третьего поясов зон санитарной охраны, правила и режим хозяйственного использования территорий, входящих в зону санитарной охраны всех поясов, устанавливается проектом зон санитарной охраны в соответствии с требованиями СанПиН 2.1.4.1110-02.

3. Ограничения использования земельных участков и объектов капитального строительства на территории санитарных, защитных и санитарно-защитных зон источников водоснабжения определяются режимами использования земельных участков и объектов капитального строительства устанавливаемыми в соответствии с законодательством Российской Федерации, в том числе с Федеральным законом от 30.03.1999 г. № 52-ФЗ «О санитарно-эпидемиологическом благополучии населения».

4. Согласно сведениям Единого государственного реестра недвижимости на территории сельского поселения Сентябрьский установлены зоны санитарной охраны источников водоснабжения и водопроводов питьевого назначения:

Реестровый номер	Наименование зоны с особыми условиями использования территорий
86:08-6.1556	Зона санитарной охраны для водозабора ЛПДС «Южный Балык», расположенного в Нефтеюганском районе Ханты-Мансийского автономного округа - Югры для хозяйственно-питьевого и производственного водоснабжения объектов АО «Транснефть-Сибирь» филиала «Нефтеюганское УМН» площадки ЛПДС «Южный Балык» (III пояс)
86:08-6.1560	Зона санитарной охраны для водозабора ЛПДС «Южный Балык», расположенного в Нефтеюганском районе Ханты-Мансийского автономного округа - Югры для хозяйственно-питьевого и производственного водоснабжения объектов АО «Транснефть-Сибирь» филиала «Нефтеюганское УМН» площадки ЛПДС «Южный Балык» (II пояс)
86:08-6.1559	Зона санитарной охраны для водозабора ЛПДС «Южный Балык», расположенного в Нефтеюганском районе Ханты-Мансийского автономного округа - Югры для хозяйственно-питьевого и производственного водоснабжения объектов АО «Транснефть-Сибирь» филиала «Нефтеюганское УМН» площадки ЛПДС «Южный Балык» (I пояс)
86:08-6.1434	Зона санитарной охраны водозабора ПСПн в районе ЛПДС «Южный Балык» Мало-Балыкского месторождения для хозяйственно-питьевого водоснабжения объектов ООО «РН-Юганскнефтегаз»(III пояс)
86:08-6.1435	Зона санитарной охраны водозабора ПСПн в районе ЛПДС «Южный Балык» Мало-Балыкского месторождения для хозяйственно-питьевого водоснабжения объектов ООО «РН-Юганскнефтегаз»(II пояс)
86:08-6.1437	Зона санитарной охраны водозабора ПСПн в районе ЛПДС «Южный Балык» Мало-Балыкского месторождения для хозяйственно-питьевого водоснабжения объектов ООО «РН-Юганскнефтегаз»(I пояс)
86:08-6.1430	Зона санитарной охраны водозабора на участке общежития в пределах Мало-Балыкского месторождения для хозяйственно-питьевого водоснабжения объектов ООО «РН-Юганскнефтегаз»(II пояс)
86:08-6.1427	Зона санитарной охраны водозабора на участке общежития в пределах Мало-Балыкского месторождения для хозяйственно-питьевого водоснабжения объектов ООО «РН-

	Юганскнефтегаз»(I пояс)
--	-------------------------

5. Зоны санитарной охраны скважин №38/87 и 5/95 установлены Приказом департамента природных ресурсов и несырьевого сектора экономики Ханты-Мансийского автономного округа-Югры №18-нп от 08.11.2011 г.

Статья 15. Придорожные полосы автомобильных дорог

1. Для автомобильных дорог, за исключением автомобильных дорог, расположенных в границах населенных пунктов, устанавливаются придорожные полосы в соответствии с положениями Федерального закона № 257-ФЗ от 08.11.2007 г. «Об автомобильных дорогах и о дорожной деятельности в Российской Федерации и о внесении изменений в отдельные законодательные акты Российской Федерации».

2. Согласно сведениям Единого государственного реестра недвижимости на территории сельского поселения Сентябрьский установлены придорожные полосы автомобильных дорог:

Реестровый номер	Наименование зоны с особыми условиями использования территорий
86:08-6.1543	Придорожная полоса автомобильной дороги общего пользования федерального значения Р-404 Тюмень-Тобольск-Ханты-Мансийск на участке км 642+393 - км 731+642, расположенном в границах Нефтеюганского района Ханты-Мансийского автономного округа - Югры

Статья 16. Иные зоны с особыми условиями использования территории

1. На территории сельского поселения Сентябрьский могут быть установлены иные виды зон с особыми условиями использования территорий.

2. Порядок установления и режим использования зон с особыми условиями использования территорий регулируется законодательством Российской Федерации.

Статья 17. Ограничения использования земельных участков и объектов капитального строительства

1. Ограничения использования земельных участков и объектов капитального строительства, находящихся в границах зон с особыми условиями использования территории, определяются в соответствии с законодательством Российской Федерации.

В главе 7 Правил приведена информация о границах зон с особыми условиями использования территорий, установленных на территории сельского поселения Сентябрьский.

2. Требования градостроительных регламентов в части видов разрешённого использования земельных участков и объектов капитального строительства, предельных размеров земельных участков и предельных параметров разрешённого строительства, реконструкции объектов капитального строительства действуют лишь в той степени, в которой не противоречат ограничениям использования земельных участков и объектов капитального строительства, установленных в зонах с особыми условиями использования территории.

3. В случае, если ограничения исключают один или несколько видов разрешённого использования земельных участков и/или объектов капитального строительства, из числа предусмотренных градостроительным регламентом для соответствующей территориальной зоны или дополняют их, то в границах пересечения такой территориальной зоны с зоной с особыми условиями использования территории применяется соответственно ограниченный или расширенный перечень видов разрешённого использования земельных участков и/или объектов капитального строительства.

4. В случае, если ограничения устанавливают значения предельных размеров земельных участков и/или предельных параметров разрешённого строительства, реконструкции объектов капитального строительства отличные, от предусмотренных градостроительным регламентом для соответствующей территориальной зоны, то в границах пересечения такой территориальной зоны с зоной с особыми условиями использования территории применяются

наименьшие значения в части максимальных и наибольшие значения в части минимальных размеров земельных участков и параметров разрешённого строительства, реконструкции объектов капитального строительства.

5. Ограничения оборотоспособности земельных участков устанавливаются в соответствии со статьей 27 Земельного кодекса Российской Федерации.

ГЛАВА 7. ЗАКЛЮЧИТЕЛЬНЫЕ ПОЛОЖЕНИЯ

Статья 18. Действие настоящих Правил

1. Действие настоящих Правил не распространяется на использование земельных участков, строительство и реконструкцию зданий и сооружений на их территории, разрешения на строительство и реконструкцию которых выданы до вступления настоящих Правил в силу, при условии, что срок действия разрешения на строительство и реконструкцию не истек.

2. В случае отмены либо внесения изменений в нормативные правовые акты Российской Федерации, Ханты-Мансийского автономного округа – Югры, настоящие Правила применяются в части, не противоречащей федеральному законодательству и законодательству Ханты-Мансийского автономного округа – Югры.

3. Сведения о территориальных зонах, устанавливаемых настоящими Правилами, в том числе сведения об установлении и изменении границ территориальных зон, количестве территориальных зон, перечне видов разрешенного использования земельных участков для каждой территориальной зоны, а также о содержании ограничений использования объектов недвижимости в пределах территориальной зоны, после утверждения настоящих Правил подлежат направлению в орган регистрации прав в порядке, установленном Федеральным законом от 03.07.2015 № 218-ФЗ «О государственной регистрации недвижимости».

ЧАСТЬ II. КАРТА ГРАДОСТРОИТЕЛЬНОГО ЗОНИРОВАНИЯ

Карта градостроительного зонирования (Приложение 1).

Карта зон с особыми условиями использования территории (Приложение 2).

ЧАСТЬ III. ГРАДОСТРОИТЕЛЬНЫЕ РЕГЛАМЕНТЫ

Жилые зоны

Зона застройки индивидуальными жилыми домами (Ж-1)

Ограничения использования земельных участков и объектов капитального строительства, расположенных в зоне Ж-1 и попадающие в границы зон с особыми условиями использования территории, определяются Главой 6 Правил.

1. Основные виды и параметры разрешённого использования земельных участков и объектов капитального строительства

Наименование вида использования	Параметры разрешенного использования	Ограничения использования земельных участков и объектов капитального строительства
Для индивидуального жилищного строительства (2.1)	Максимальное количество этажей – 3; Максимальное количество этажей хозяйственных построек и гаражей – 1; Минимальные отступы от границ земельного участка до жилого дома: - со стороны красных линий проездов – 3 м; - со стороны красных линий улиц - 5 м; - со стороны смежного участка - 3 м. Минимальные отступы от границ земельного участка	Ограничения устанавливаются с учетом зон с особыми условиями использования территории, сведения о которых содержатся в Едином государственном реестре недвижимости: 86:08-6.1086 86:08-6.1556

	<p>до хозяйственных построек:</p> <ul style="list-style-type: none"> - со стороны красных линий проездов и улиц – 5м; - со стороны смежных участков – 1м. <p>Предельные размеры земельных участков:</p> <ul style="list-style-type: none"> - минимальный – 0,04 га; - максимальный – 0,20 га. <p>Максимальный процент застройки в границах земельного участка – 60.</p> <p>Высота ограждения земельных участков - до 2 м.</p>	
<p>Для ведения личного подсобного хозяйства (приусадебный земельный участок) (2.2)</p>	<p>Максимальное количество этажей – 3;</p> <p>Максимальное количество этажей хозяйственных построек и гаражей – 1;</p> <p>Минимальные отступы от границ земельного участка до жилого дома:</p> <ul style="list-style-type: none"> - со стороны красных линий проездов – 3 м; - со стороны красных линий улиц - 5 м; - со стороны смежного участка - 3 м. <p>Минимальные отступы от границ земельного участка до хозяйственных построек:</p> <ul style="list-style-type: none"> - со стороны красных линий проездов и улиц – 5м; - со стороны смежных участков – 1м. <p>Предельные размеры земельных участков:</p> <ul style="list-style-type: none"> - минимальный – 0,04 га; - максимальный – 0,20 га. <p>Максимальный процент застройки в границах земельного участка – 30.</p> <p>Высота ограждения земельных участков - до 2 м.</p>	
<p>Блокированная жилая застройка (2.3)</p>	<p>Максимальное количество этажей – 3;</p> <p>Максимальное количество этажей хозяйственных построек и гаражей – 1;</p> <p>Минимальные отступы от границ земельного участка до жилого дома:</p> <ul style="list-style-type: none"> - со стороны красных линий проездов – 3 м; - со стороны красных линий улиц - 5 м; - со стороны смежного участка - 3 м. 	

	<p>Минимальные отступы от границ земельного участка до хозяйственных построек:</p> <ul style="list-style-type: none"> - со стороны красных линий проездов и улиц – 5м; - со стороны смежных участков – 1м. <p>Максимальный процент застройки в границах земельного участка – 35.</p> <p>Предельные размеры земельных участков:</p> <ul style="list-style-type: none"> - минимальный – 0,01 га; - максимальный – не подлежит установлению. <p>Высота ограждения земельных участков - до 2 м.</p>	
Коммунальное обслуживание (3.1)	<p>Минимальный отступ от границ земельного участка до зданий, строений, сооружений, не являющихся линейными объектами – 1 м;</p> <p>Максимальный процент застройки в границах земельного участка – 100;</p> <p>Предельные (минимальные и (или) максимальные) размеры земельных участков, иные предельные параметры разрешенного строительства, реконструкции объектов капитального строительства не подлежат установлению.</p>	
Земельные участки (территории) общего пользования (12.0)	<p>Предельные (минимальные и (или) максимальные) размеры земельных участков, иные предельные параметры разрешенного строительства, реконструкции объектов капитального строительства не подлежат установлению.</p>	

2. Условно разрешённые виды и параметры разрешённого использования земельных участков и объектов капитального строительства

Наименование вида использования	Параметры разрешенного использования	Ограничения использования земельных участков и объектов капитального строительства
Бытовое обслуживание (3.3)	<p>Максимальное количество этажей – 3;</p> <p>Площадь помещений - до 100 кв. м;</p> <p>Минимальный отступ от границы земельного участка и красной линии до стен зданий, строений, сооружений – 3 м;</p> <p>Максимальный процент застройки в границах земельного участка – 80.</p> <p>Предельные (минимальные и (или) максимальные) размеры земельных участков, иные предельные параметры разрешенного строительства,</p>	<p>Ограничения устанавливаются с учетом зон с особыми условиями использования территории, сведения о которых содержатся в Едином государственном реестре недвижимости:</p> <p>86:08-6.1086</p> <p>86:08-6.1556</p>

	реконструкции объектов капитального строительства не подлежат установлению.	
Спорт (5.1)	<p>Максимальное количество этажей – 2;</p> <p>Максимальная высота зданий, строений, сооружений – 15 м;</p> <p>Минимальный отступ от границы земельного участка до зданий, строений, сооружений – 3 м;</p> <p>Максимальный процент застройки в границах земельного участка – 80.</p> <p>Предельные (минимальные и (или) максимальные) размеры земельных участков, иные предельные параметры разрешенного строительства, реконструкции объектов капитального строительства не подлежат установлению.</p>	
Ведение огородничества (13.1)	<p>Минимальный отступ от границ земельного участка до строений – 1 м;</p> <p>Предельные размеры земельных участков:</p> <ul style="list-style-type: none"> - минимальный – 0,04 га; - максимальный – 0,15 га. <p>Высота ограждения земельных участков – до 2 м.</p> <p>Иные предельные параметры разрешенного строительства, реконструкции объектов капитального строительства не подлежат установлению.</p>	

3. Вспомогательные виды и параметры разрешённого использования земельных участков и объектов капитального строительства

Наименование вида использования	Параметры разрешенного использования	Ограничения использования земельных участков и объектов капитального строительства
Общественное питание (4.6)	<p>Максимальное количество этажей – 3;</p> <p>Минимальный отступ от границы земельного участка и красной линии до стен зданий, строений, сооружений – 3 м;</p> <p>Максимальный процент застройки в границах земельного участка – 80.</p> <p>Предельные (минимальные и (или) максимальные) размеры земельных участков, иные предельные параметры разрешенного строительства, реконструкции объектов капитального строительства не подлежат установлению.</p>	<p>Ограничения устанавливаются с учетом зон с особыми условиями использования территории, сведения о которых содержатся в Едином государственном реестре недвижимости:</p> <p>86:08-6.1086</p> <p>86:08-6.1556</p>

Бытовое обслуживание (3.3)	<p>Площадь помещений - до 100 кв. м;</p> <p>Максимальное количество этажей – 3;</p> <p>Минимальный отступ от границы земельного участка и красной линии до стен зданий, строений, сооружений – 3 м;</p> <p>Максимальный процент застройки в границах земельного участка – 80.</p> <p>Предельные (минимальные и (или) максимальные) размеры земельных участков, иные предельные параметры разрешенного строительства, реконструкции объектов капитального строительства не подлежат установлению.</p>	
Магазины (4.4)	<p>Максимальное количество этажей – 3;</p> <p>Минимальный отступ от границы земельного участка и красной линии до стен зданий, строений, сооружений – 3 м;</p> <p>Максимальный процент застройки в границах земельного участка – 60.</p> <p>Предельные (минимальные и (или) максимальные) размеры земельных участков, иные предельные параметры разрешенного строительства, реконструкции объектов капитального строительства не подлежат установлению.</p>	
Хранение автотранспорта (2.7.1)	<p>Максимальное количество этажей – 3;</p> <p>Минимальный отступ от границ земельного участка до зданий, строений, сооружений – 1 м;</p> <p>Максимальный процент застройки в границах земельного участка – 60.</p> <p>Предельные (минимальные и (или) максимальные) размеры земельных участков, иные предельные параметры разрешенного строительства, реконструкции объектов капитального строительства не подлежат установлению.</p>	
Коммунальное обслуживание (3.1)	<p>Минимальный отступ от границ земельного участка до зданий, строений, сооружений, не являющихся линейными объектами – 1 м;</p> <p>Максимальный процент застройки в границах земельного участка – 100;</p> <p>Предельные (минимальные и (или) максимальные) размеры земельных участков, иные предельные параметры разрешенного строительства, реконструкции объектов капитального строительства не подлежат установлению.</p>	
Земельные участки	Предельные (минимальные и (или) максимальные)	

(территории) общего пользования (12.0)	размеры земельных участков, иные предельные параметры разрешенного строительства, реконструкции объектов капитального строительства не подлежат установлению.	
--	---	--

Зона застройки малоэтажными жилыми домами (Ж-2)

Ограничения использования земельных участков и объектов капитального строительства, расположенных в зоне Ж-2 и попадающие в границы зон с особыми условиями использования территории, определяются Главой 6 Правил.

1. Основные виды и параметры разрешённого использования земельных участков и объектов капитального строительства

Наименование вида использования	Параметры разрешенного использования	Ограничения использования земельных участков и объектов капитального строительства
Малоэтажная многоквартирная жилая застройка (2.1.1)	<p>Максимальное количество этажей – 4, включая мансардный;</p> <p>Максимальное количество этажей хозяйственных построек и гаражей – 1;</p> <p>Минимальные отступы от границ земельного участка до жилого дома:</p> <ul style="list-style-type: none"> - со стороны красных линий проездов – 3 м; - со стороны красных линий улиц - 5 м; - со стороны смежного участка - 3 м. <p>Минимальные отступы от границ земельного участка до хозяйственных построек:</p> <ul style="list-style-type: none"> - со стороны красных линий проездов и улиц – 5м; - со стороны смежных участков – 1м. <p>Максимальный процент застройки в границах земельного участка – 25.</p> <p>Предельные (минимальные и (или) максимальные) размеры земельных участков, иные предельные параметры разрешенного строительства, реконструкции объектов капитального строительства не подлежат установлению.</p> <p>Высота ограждения земельных участков - до 2 м.</p>	<p>Ограничения устанавливаются с учетом зон с особыми условиями использования территории, сведения о которых содержатся в Едином государственном реестре недвижимости:</p> <p>86:08-6.1556</p>
Блокированная жилая застройка (2.3)	<p>Максимальное количество этажей – 3;</p> <p>Максимальное количество этажей хозяйственных построек и гаражей – 1;</p> <p>Минимальные отступы от границ земельного участка до жилого дома:</p>	

	<ul style="list-style-type: none"> - со стороны красных линий проездов – 3 м; - со стороны красных линий улиц - 5 м; - со стороны смежного участка - 3 м. <p>Минимальные отступы от границ земельного участка до хозяйственных построек:</p> <ul style="list-style-type: none"> - со стороны красных линий проездов и улиц – 5м; - со стороны смежных участков – 1м. <p>Максимальный процент застройки в границах земельного участка – 35.</p> <p>Предельные размеры земельных участков:</p> <ul style="list-style-type: none"> - минимальный – 0,01 га; - максимальный – не подлежит установлению. <p>Высота ограждения земельных участков - до 2 м.</p>	
Коммунальное обслуживание (3.1)	<p>Минимальный отступ от границ земельного участка до зданий, строений, сооружений, не являющихся линейными объектами – 1 м;</p> <p>Максимальный процент застройки в границах земельного участка – 100;</p> <p>Предельные (минимальные и (или) максимальные) размеры земельных участков, иные предельные параметры разрешенного строительства, реконструкции объектов капитального строительства не подлежат установлению.</p>	
Земельные участки (территории) общего пользования (12.0)	<p>Предельные (минимальные и (или) максимальные) размеры земельных участков, иные предельные параметры разрешенного строительства, реконструкции объектов капитального строительства не подлежат установлению.</p>	

2. Условно разрешённые виды и параметры разрешённого использования земельных участков и объектов капитального строительства

Наименование вида использования	Параметры разрешенного использования	Ограничения использования земельных участков и объектов капитального строительства
Социальное обслуживание (3.2)	<p>Максимальное количество этажей – 3;</p> <p>Минимальный отступ от границы земельного участка и красной линии до стен зданий, строений, сооружений – 3 м;</p> <p>Максимальный процент застройки в границах земельного участка – 60.</p>	<p>Ограничения устанавливаются с учетом зон с особыми условиями использования территории, сведения о которых содержатся в Едином государственном реестре недвижимости:</p>

	<p>Предельные (минимальные и (или) максимальные) размеры земельных участков, иные предельные параметры разрешенного строительства, реконструкции объектов капитального строительства не подлежат установлению.</p>	86:08-6.1556
Бытовое обслуживание (3.3)	<p>Площадь помещений - до 100 кв. м;</p> <p>Максимальное количество этажей – 3;</p> <p>Минимальный отступ от границы земельного участка и красной линии до стен зданий, строений, сооружений – 3 м;</p> <p>Максимальный процент застройки в границах земельного участка – 80.</p> <p>Предельные (минимальные и (или) максимальные) размеры земельных участков, иные предельные параметры разрешенного строительства, реконструкции объектов капитального строительства не подлежат установлению.</p>	
Магазины (4.4)	<p>Максимальное количество этажей – 3;</p> <p>Минимальный отступ от границы земельного участка и красной линии до стен зданий, строений, сооружений – 3 м;</p> <p>Максимальный процент застройки в границах земельного участка – 60.</p> <p>Предельные (минимальные и (или) максимальные) размеры земельных участков, иные предельные параметры разрешенного строительства, реконструкции объектов капитального строительства не подлежат установлению.</p>	
Общественное питание (4.6)	<p>Максимальное количество этажей – 3;</p> <p>Минимальный отступ от границы земельного участка и красной линии до стен зданий, строений, сооружений – 3 м;</p> <p>Максимальный процент застройки в границах земельного участка – 80.</p> <p>Предельные (минимальные и (или) максимальные) размеры земельных участков, иные предельные параметры разрешенного строительства, реконструкции объектов капитального строительства не подлежат установлению.</p>	
Культурное развитие (3.6)	<p>Минимальный отступ от границы земельного участка до зданий, строений, сооружений – 3 м;</p> <p>Максимальный процент застройки в границах земельного участка – 60.</p> <p>Предельные (минимальные и (или) максимальные)</p>	

	размеры земельных участков, иные предельные параметры разрешенного строительства, реконструкции объектов капитального строительства не подлежат установлению.	
--	---	--

3. Вспомогательные виды и параметры разрешённого использования земельных участков и объектов капитального строительства

Наименование вида использования	Параметры разрешенного использования	Ограничения использования земельных участков и объектов капитального строительства
Магазины (4.4)	<p>Максимальное количество этажей – 3;</p> <p>Минимальный отступ от границы земельного участка и красной линии до стен зданий, строений, сооружений – 3 м;</p> <p>Максимальный процент застройки в границах земельного участка – 60.</p> <p>Предельные (минимальные и (или) максимальные) размеры земельных участков, иные предельные параметры разрешенного строительства, реконструкции объектов капитального строительства не подлежат установлению.</p>	<p>Ограничения устанавливаются с учетом зон с особыми условиями использования территории, сведения о которых содержатся в Едином государственном реестре недвижимости:</p> <p>86:08-6.1556</p>
Общественное питание (4.6)	<p>Максимальное количество этажей – 3;</p> <p>Минимальный отступ от границы земельного участка и красной линии до стен зданий, строений, сооружений – 3 м;</p> <p>Максимальный процент застройки в границах земельного участка – 80.</p> <p>Предельные (минимальные и (или) максимальные) размеры земельных участков, иные предельные параметры разрешенного строительства, реконструкции объектов капитального строительства не подлежат установлению.</p>	
Коммунальное обслуживание (3.1)	<p>Минимальный отступ от границ земельного участка до зданий, строений, сооружений, не являющихся линейными объектами – 1 м;</p> <p>Максимальный процент застройки в границах земельного участка – 100;</p> <p>Предельные (минимальные и (или) максимальные) размеры земельных участков, иные предельные параметры разрешенного строительства, реконструкции объектов капитального строительства не подлежат установлению.</p>	
Земельные участки (территории) общего	Предельные (минимальные и (или) максимальные) размеры земельных участков, иные предельные	

пользования (12.0)	параметры разрешенного строительства, реконструкции объектов капитального строительства не подлежат установлению.	
Хранение автотранспорта (2.7.1)	Максимальное количество этажей – 3; Минимальный отступ от границ земельного участка до зданий, строений, сооружений – 1 м; Максимальный процент застройки в границах земельного участка – 60. Предельные (минимальные и (или) максимальные) размеры земельных участков, иные предельные параметры разрешенного строительства, реконструкции объектов капитального строительства не подлежат установлению.	
Амбулаторно-поликлиническое обслуживание (3.4.1)	Максимальный процент застройки в границах земельного участка – 30. Предельные (минимальные и (или) максимальные) размеры земельных участков, иные предельные параметры разрешенного строительства, реконструкции объектов капитального строительства не подлежат установлению.	

Требования к архитектурному облику многоквартирных жилых домов:

- зависимость и связь с историей общества и поселения в данной местности;
- использование для создания архитектурно-художественного образа здания современных, долговечных строительных материалов;
- применение для стеновых панелей и оконных заполнений алюминия, нержавеющей стали, медных сплавов, эмалей, стекла, пластиков и других новых материалов;
- при введении цвета предпочтение отдавать естественным цветам различных материалов.
- архитектурный облик должен в первую очередь отражать назначение здания, его функциональную структуру, организацию внутренних пространств, связь с внешней средой, замкнутость или открытость во внешнее пространство;
- архитектурный облик должен отражать климатические особенности региона (световой климат, направления преобладающих ветров в разное время года, низкие температуры воздуха и снегозаносы в северных районах, высокие температуры – в южных).
- разнообразие формы и материалов;
- создание художественной выразительности архитектурного образа посредством ритмического повторения отдельных деталей и частей (колонн, балконов, эркеров и т.д.) или, наоборот, резким выделением главных или иных частей здания;
- применение разной этажности в одном объекте;
- устройство входных групп на уровне земли для исключения излишних конструкций выполняемых в целях соблюдения требований по маломобильным группам населения;
- в жилых домах выше 7 этажей используя архитектурными приёмами стараться визуально уменьшить этажность для более комфортного их восприятия;

- встроенные помещения планировать только у жилых домов, выходящих на магистральные улицы;
- тщательная проработка вопросов загрузки и обслуживания встроенных помещений;
- разработка концепций цветовых решений и конструкций фасадов в границах улицы или квартала;
- проработка вопроса использования дополнительных преимуществ для жильцов первых этажей;
- при наличии встроенных помещений приведение к однообразию информационных носителей;
- неукоснительное соблюдение противопожарных требований – для гарантированной, при соответствующем подборе конструкций, степени огнестойкости;
- надежность всех конструкций узлов и механизмов – способность безотказно выполнять заданные функции в течение всего периода эксплуатации;
- обязательное наличие лоджий или закрытых балконов.

Требования к качественным характеристикам жилых помещений:

- планирование всех жилых помещений в соответствии с требованиями маломобильных групп населения (независимо на каком этаже расположено помещение);
- применение свободной планировки с выделением прихожих, туалетных и ванных комнат;
- применение качественных отделочных материалов и конструкций;
- устройство межквартирной и межэтажной шумоизоляции;
- применение современных материалов и оборудования систем инженерного обеспечения;
- индивидуальные приборы учёта потребления ресурсов;
- строгое соблюдение высоты жилых помещений в соответствии с установленными санитарными требованиями;
- использование экологичных материалов;
- размеры и конфигурацию жилых помещений планировать с условием комфортного нахождения и удобства расстановки мебели и оборудования;
- особое внимание уделить требованиям по освещённости помещений в дневное время;
- обязательное наличие кладовых помещений.

Общественно-деловые зоны

Зона делового, общественного и коммерческого назначения (О-1)

Ограничения использования земельных участков и объектов капитального строительства, расположенных в зоне О-1 и попадающие в границы зон с особыми условиями использования территории, определяются Главой 6 Правил.

1. Основные виды и параметры разрешённого использования земельных участков и объектов капитального строительства

Наименование вида использования	Параметры разрешенного использования	Ограничения использования земельных участков и объектов капитального строительства
Деловое управление (4.1)	Максимальное количество этажей – 5; Минимальный отступ от границы земельного участка	Ограничения устанавливаются с учетом зон с особыми условиями

	<p>и красной линии до стен зданий, строений, сооружений – 3 м;</p> <p>Максимальный процент застройки в границах земельного участка – 60.</p> <p>Предельные (минимальные и (или) максимальные) размеры земельных участков, иные предельные параметры разрешенного строительства, реконструкции объектов капитального строительства не подлежат установлению.</p>	<p>использования территории, сведения о которых содержатся в Едином государственном реестре недвижимости:</p> <p>86:08-6.1556</p>
Общественное управление (3.8)	<p>Максимальное количество этажей – 5;</p> <p>Минимальный отступ от границы земельного участка и красной линии до стен зданий, строений, сооружений – 3 м;</p> <p>Максимальный процент застройки в границах земельного участка – 60.</p> <p>Предельные (минимальные и (или) максимальные) размеры земельных участков, иные предельные параметры разрешенного строительства, реконструкции объектов капитального строительства не подлежат установлению.</p>	
Банковская и страховая деятельность (4.5)	<p>Максимальное количество этажей – 3;</p> <p>Минимальный отступ от границы земельного участка и красной линии до стен зданий, строений, сооружений – 3 м;</p> <p>Максимальный процент застройки в границах земельного участка – 60.</p> <p>Предельные (минимальные и (или) максимальные) размеры земельных участков, иные предельные параметры разрешенного строительства, реконструкции объектов капитального строительства не подлежат установлению.</p>	
Магазины (4.4)	<p>Максимальное количество этажей – 5;</p> <p>Минимальный отступ от границы земельного участка и красной линии до стен зданий, строений, сооружений – 3 м;</p> <p>Максимальный процент застройки в границах земельного участка – 60.</p> <p>Предельные (минимальные и (или) максимальные) размеры земельных участков, иные предельные параметры разрешенного строительства, реконструкции объектов капитального строительства не подлежат установлению.</p>	
Рынки (4.3)	<p>Максимальное количество этажей – 3;</p> <p>Минимальный отступ от границы земельного участка</p>	

	<p>и красной линии до стен зданий, строений, сооружений – 3 м;</p> <p>Максимальный процент застройки в границах земельного участка – 80.</p> <p>Предельные (минимальные и (или) максимальные) размеры земельных участков, иные предельные параметры разрешенного строительства, реконструкции объектов капитального строительства не подлежат установлению.</p>	
Общественное питание (4.6)	<p>Максимальное количество этажей – 3;</p> <p>Минимальный отступ от границы земельного участка и красной линии до стен зданий, строений, сооружений – 3 м;</p> <p>Максимальный процент застройки в границах земельного участка – 80.</p> <p>Предельные (минимальные и (или) максимальные) размеры земельных участков, иные предельные параметры разрешенного строительства, реконструкции объектов капитального строительства не подлежат установлению.</p>	
Здравоохранение (3.4)	<p>Максимальный процент застройки в границах земельного участка – 30.</p>	
Амбулаторно-поликлиническое обслуживание (3.4.1)	<p>Предельные (минимальные и (или) максимальные) размеры земельных участков, иные предельные параметры разрешенного строительства, реконструкции объектов капитального строительства не подлежат установлению.</p>	
Бытовое обслуживание (3.3)	<p>Максимальное количество этажей – 3;</p> <p>Минимальный отступ от границы земельного участка и красной линии до стен зданий, строений, сооружений – 3 м;</p> <p>Максимальный процент застройки в границах земельного участка – 60.</p> <p>Предельные (минимальные и (или) максимальные) размеры земельных участков, иные предельные параметры разрешенного строительства, реконструкции объектов капитального строительства не подлежат установлению.</p>	
Коммунальное обслуживание (3.1)	<p>Минимальный отступ от границ земельного участка до зданий, строений, сооружений, не являющихся линейными объектами – 1 м;</p> <p>Максимальный процент застройки в границах земельного участка – 100;</p> <p>Предельные (минимальные и (или) максимальные)</p>	

	размеры земельных участков, иные предельные параметры разрешенного строительства, реконструкции объектов капитального строительства не подлежат установлению.	
Земельные участки (территории) общего пользования (12.0)	Предельные (минимальные и (или) максимальные) размеры земельных участков, иные предельные параметры разрешенного строительства, реконструкции объектов капитального строительства не подлежат установлению.	

2. Условно разрешённые виды и параметры разрешённого использования земельных участков и объектов капитального строительства

Наименование вида использования	Параметры разрешенного использования	Ограничения использования земельных участков и объектов капитального строительства
Хранение автотранспорта (2.7.1)	<p>Максимальное количество этажей – 3;</p> <p>Минимальный отступ от границ земельного участка до зданий, строений, сооружений – 1 м;</p> <p>Максимальный процент застройки в границах земельного участка – 60.</p> <p>Предельные (минимальные и (или) максимальные) размеры земельных участков, иные предельные параметры разрешенного строительства, реконструкции объектов капитального строительства не подлежат установлению.</p>	<p>Ограничения устанавливаются с учетом зон с особыми условиями использования территории, сведения о которых содержатся в Едином государственном реестре недвижимости:</p> <p>86:08-6.1556</p>
Культурное развитие (3.6)	<p>Максимальная высота зданий, строений, сооружений – 12 м;</p> <p>Минимальный отступ от границы земельного участка до зданий, строений, сооружений – 3 м;</p> <p>Максимальная площадь объекта капитального строительства – 500 кв. м;</p> <p>Максимальный процент застройки в границах земельного участка – 60.</p> <p>Предельные (минимальные и (или) максимальные) размеры земельных участков, иные предельные параметры разрешенного строительства, реконструкции объектов капитального строительства не подлежат установлению.</p>	
Спорт (5.1)	<p>Максимальная высота зданий, строений, сооружений – 15 м;</p> <p>Минимальный отступ от границы земельного участка до зданий, строений, сооружений – 3 м;</p> <p>Максимальный процент застройки в границах</p>	

	<p>земельного участка – 60.</p> <p>Предельные (минимальные и (или) максимальные) размеры земельных участков, иные предельные параметры разрешенного строительства, реконструкции объектов капитального строительства не подлежат установлению.</p>	
--	--	--

3. Вспомогательные виды и параметры разрешённого использования земельных участков и объектов капитального строительства

Наименование вида использования	Параметры разрешенного использования	Ограничения использования земельных участков и объектов капитального строительства
Общественное использование объектов капитального строительства (3.0)	<p>Максимальное количество этажей – 3;</p> <p>Минимальный отступ от границы земельного участка и красной линии до стен зданий, строений, сооружений – 3 м;</p> <p>Максимальный процент застройки в границах земельного участка – 60.</p> <p>Предельные (минимальные и (или) максимальные) размеры земельных участков, иные предельные параметры разрешенного строительства, реконструкции объектов капитального строительства не подлежат установлению.</p>	
Служебные гаражи (4.9)	<p>Максимальное количество этажей – 3;</p> <p>Минимальный отступ от границы земельного участка и красной линии до стен зданий, строений, сооружений – 3 м;</p> <p>Максимальный процент застройки в границах земельного участка – 30.</p> <p>Предельные (минимальные и (или) максимальные) размеры земельных участков, иные предельные параметры разрешенного строительства, реконструкции объектов капитального строительства не подлежат установлению.</p>	<p>Ограничения устанавливаются с учетом зон с особыми условиями использования территории, сведения о которых содержатся в Едином государственном реестре недвижимости:</p> <p>86:08-6.1556</p>
Коммунальное обслуживание (3.1)	<p>Минимальный отступ от границ земельного участка до зданий, строений, сооружений, не являющихся линейными объектами – 1 м;</p> <p>Максимальный процент застройки в границах земельного участка – 100;</p> <p>Предельные (минимальные и (или) максимальные) размеры земельных участков, иные предельные параметры разрешенного строительства, реконструкции объектов капитального строительства не подлежат установлению.</p>	

Земельные участки (территории) общего пользования (12.0)	Пределные (минимальные и (или) максимальные) размеры земельных участков, иные предельные параметры разрешенного строительства, реконструкции объектов капитального строительства не подлежат установлению.	
--	--	--

Зона размещения объектов социального и коммунально-бытового назначения (О-2)

Ограничения использования земельных участков и объектов капитального строительства, расположенных в зоне О-2 и попадающие в границы зон с особыми условиями использования территории, определяются Главой 6 Правил.

1. Основные виды и параметры разрешённого использования земельных участков и объектов капитального строительства

Наименование вида использования	Параметры разрешенного использования	Ограничения использования земельных участков и объектов капитального строительства
Образование и просвещение (3.5)	Максимальный процент застройки в границах земельного участка – 60.	Ограничения устанавливаются с учетом зон с особыми условиями использования территории, сведения о которых содержатся в Едином государственном реестре недвижимости: 86:08-6.1556
Дошкольное, начальное и среднее общее образование (3.5.1)	Пределные (минимальные и (или) максимальные) размеры земельных участков, иные предельные параметры разрешенного строительства, реконструкции объектов капитального строительства не подлежат установлению.	
Культурное развитие (3.6)	Максимальная высота зданий, строений, сооружений – 12 м;	
Объекты культурно-досуговой деятельности (3.6.1)	Минимальный отступ от границы земельного участка до зданий, строений, сооружений – 3 м; Максимальный процент застройки в границах земельного участка – 60. Пределные (минимальные и (или) максимальные) размеры земельных участков, иные предельные параметры разрешенного строительства, реконструкции объектов капитального строительства не подлежат установлению.	
Религиозное использование (3.7)	Минимальный отступ от границы земельного участка до зданий, строений, сооружений – 3 м; Максимальный процент застройки в границах земельного участка – 30. Пределные (минимальные и (или) максимальные) размеры земельных участков, иные предельные параметры разрешенного строительства, реконструкции объектов капитального строительства не подлежат установлению.	
Спорт (5.1)	Максимальная высота зданий, строений, сооружений – 15 м;	

	<p>Минимальный отступ от границы земельного участка до зданий, строений, сооружений – 3 м;</p> <p>Максимальный процент застройки в границах земельного участка – 60.</p> <p>Предельные (минимальные и (или) максимальные) размеры земельных участков, иные предельные параметры разрешенного строительства, реконструкции объектов капитального строительства не подлежат установлению.</p>	
Социальное обслуживание (3.2)	<p>Максимальное количество этажей – 5;</p> <p>Минимальный отступ от границы земельного участка и красной линии до стен зданий, строений, сооружений – 3 м;</p> <p>Максимальный процент застройки в границах земельного участка – 60.</p> <p>Предельные (минимальные и (или) максимальные) размеры земельных участков, иные предельные параметры разрешенного строительства, реконструкции объектов капитального строительства не подлежат установлению.</p>	
Бытовое обслуживание (3.3)	<p>Максимальное количество этажей – 3;</p> <p>Минимальный отступ от границы земельного участка и красной линии до стен зданий, строений, сооружений – 3 м;</p> <p>Максимальный процент застройки в границах земельного участка – 60.</p> <p>Предельные (минимальные и (или) максимальные) размеры земельных участков, иные предельные параметры разрешенного строительства, реконструкции объектов капитального строительства не подлежат установлению.</p>	
Коммунальное обслуживание (3.1)	<p>Минимальный отступ от границ земельного участка до зданий, строений, сооружений, не являющихся линейными объектами – 1 м;</p> <p>Максимальный процент застройки в границах земельного участка – 100;</p> <p>Предельные (минимальные и (или) максимальные) размеры земельных участков, иные предельные параметры разрешенного строительства, реконструкции объектов капитального строительства не подлежат установлению.</p>	
Земельные участки (территории) общего пользования (12.0)	<p>Предельные (минимальные и (или) максимальные) размеры земельных участков, иные предельные параметры разрешенного строительства, реконструкции объектов капитального строительства</p>	

	не подлежат установлению.	
--	---------------------------	--

2. Условно разрешённые виды и параметры разрешённого использования земельных участков и объектов капитального строительства

Наименование вида использования	Параметры разрешенного использования	Ограничения использования земельных участков и объектов капитального строительства
Хранение автотранспорта (2.7.1)	<p>Максимальное количество этажей – 3;</p> <p>Минимальный отступ от границ земельного участка до зданий, строений, сооружений – 1 м;</p> <p>Максимальный процент застройки в границах земельного участка – 60.</p> <p>Предельные (минимальные и (или) максимальные) размеры земельных участков, иные предельные параметры разрешенного строительства, реконструкции объектов капитального строительства не подлежат установлению.</p>	<p>Ограничения устанавливаются с учетом зон с особыми условиями использования территории, сведения о которых содержатся в Едином государственном реестре недвижимости:</p> <p>86:08-6.1556</p>
Магазины (4.4)	<p>Максимальное количество этажей – 3;</p> <p>Минимальный отступ от границы земельного участка и красной линии до стен зданий, строений, сооружений – 3 м;</p> <p>Максимальный процент застройки в границах земельного участка – 60.</p> <p>Предельные (минимальные и (или) максимальные) размеры земельных участков, иные предельные параметры разрешенного строительства, реконструкции объектов капитального строительства не подлежат установлению.</p>	

3. Вспомогательные виды и параметры разрешённого использования земельных участков и объектов капитального строительства

Наименование вида использования	Параметры разрешенного использования	Ограничения использования земельных участков и объектов капитального строительства
Общественное использование объектов капитального строительства (3.0)	<p>Максимальное количество этажей – 3;</p> <p>Минимальный отступ от границы земельного участка и красной линии до стен зданий, строений, сооружений – 3 м;</p> <p>Максимальный процент застройки в границах земельного участка – 60.</p> <p>Предельные (минимальные и (или) максимальные) размеры земельных участков, иные предельные</p>	<p>Ограничения устанавливаются с учетом зон с особыми условиями использования территории, сведения о которых содержатся в Едином государственном реестре недвижимости:</p> <p>86:08-6.1556</p>

	<p>параметры разрешенного строительства, реконструкции объектов капитального строительства не подлежат установлению.</p>	
<p>Коммунальное обслуживание (3.1)</p>	<p>Минимальный отступ от границ земельного участка до зданий, строений, сооружений, не являющихся линейными объектами – 1 м;</p> <p>Максимальный процент застройки в границах земельного участка – 100;</p> <p>Предельные (минимальные и (или) максимальные) размеры земельных участков, иные предельные параметры разрешенного строительства, реконструкции объектов капитального строительства не подлежат установлению.</p>	
<p>Служебные гаражи (4.9)</p>	<p>Максимальное количество этажей – 3;</p> <p>Минимальный отступ от границы земельного участка и красной линии до стен зданий, строений, сооружений – 3 м;</p> <p>Максимальный процент застройки в границах земельного участка – 30.</p> <p>Предельные (минимальные и (или) максимальные) размеры земельных участков, иные предельные параметры разрешенного строительства, реконструкции объектов капитального строительства не подлежат установлению.</p>	

Производственные зоны, зоны инженерной и транспортной инфраструктур

Производственная зона (II)

Ограничения использования земельных участков и объектов капитального строительства, расположенных в зоне II и попадающие в границы зон с особыми условиями использования территории, определяются Главой 6 Правил.

1. Основные виды и параметры разрешённого использования земельных участков и объектов капитального строительства

Наименование вида использования	Параметры разрешенного использования	Ограничения использования земельных участков и объектов капитального строительства
Деловое управление (4.1)	<p>Максимальное количество этажей – 5;</p> <p>Минимальный отступ от границы земельного участка и красной линии до стен зданий, строений, сооружений – 3 м;</p> <p>Максимальный процент застройки в границах земельного участка – 60.</p> <p>Предельные (минимальные и (или) максимальные) размеры земельных участков, иные предельные параметры разрешенного строительства, реконструкции объектов капитального строительства не подлежат установлению.</p>	<p>Ограничения устанавливаются с учетом зон с особыми условиями использования территории, сведения о которых содержатся в Едином государственном реестре недвижимости:</p> <p>86:08-6.1556</p> <p>86:08-6.1560</p> <p>86:08-6.1594</p>
Склады (6.9)	<p>Максимальное количество этажей – 3;</p> <p>Минимальный отступ от границы земельного участка и красной линии до стен зданий, строений, сооружений – 3 м;</p> <p>Максимальный процент застройки в границах земельного участка – 60.</p> <p>Предельные (минимальные и (или) максимальные) размеры земельных участков, иные предельные параметры разрешенного строительства, реконструкции объектов капитального строительства не подлежат установлению.</p>	<p>86:08-6.1319</p> <p>86:08-6.1086</p> <p>86:08-6.1559</p> <p>86:08-6.494</p> <p>86:08-6.1595</p> <p>86:08-6.27</p> <p>86:08-6.256</p> <p>86:08-6.968</p>
Трубопроводный транспорт (7.5)	<p>Предельные (минимальные и (или) максимальные) размеры земельных участков, иные предельные параметры разрешенного строительства, реконструкции объектов капитального строительства не подлежат установлению.</p>	<p>86:08-6.155</p> <p>86:08-6.1276</p> <p>86:08-6.781</p>
Обеспечение внутреннего правопорядка (8.3)	<p>Максимальное количество этажей – 3;</p> <p>Минимальный отступ от границы земельного участка и красной линии до стен зданий, строений, сооружений – 3 м;</p> <p>Максимальный процент застройки в границах земельного участка – 60.</p> <p>Предельные (минимальные и (или) максимальные) размеры земельных участков, иные предельные параметры разрешенного строительства, реконструкции объектов капитального строительства не подлежат установлению.</p>	<p>86:08-6.1500</p> <p>86:08-6.1501</p> <p>86:08-6.1579</p> <p>86:08-6.1502</p> <p>86:08-6.1578</p> <p>86:08-6.1572</p> <p>86:08-6.1576</p> <p>86:08-6.1575</p>

Хранение автотранспорта (2.7.1)	Максимальное количество этажей – 3;	86:08-6.1471
	Минимальный отступ от границ земельного участка до зданий, строений, сооружений – 1 м;	86:08-6.690
	Максимальный процент застройки в границах земельного участка – 60.	86:08-6.1147
	Предельные (минимальные и (или) максимальные) размеры земельных участков, иные предельные параметры разрешенного строительства, реконструкции объектов капитального строительства не подлежат установлению.	86:08-6.1479
		86:08-6.1478
		86:08-6.1485
86:08-6.1651		
86:08-6.913		
Служебные гаражи (4.9)	Максимальное количество этажей – 3;	86:08-6.1482
	Минимальный отступ от границы земельного участка и красной линии до стен зданий, строений, сооружений – 3 м;	86:08-6.1574
	Максимальный процент застройки в границах земельного участка – 30.	86:08-6.639
	Предельные (минимальные и (или) максимальные) размеры земельных участков, иные предельные параметры разрешенного строительства, реконструкции объектов капитального строительства не подлежат установлению.	86:08-6.237
		86:08-6.603
		86:08-6.314
86:08-6.1543		
86:08-6.633		
Коммунальное обслуживание (3.1)	Минимальный отступ от границ земельного участка до зданий, строений, сооружений, не являющихся линейными объектами – 1 м;	86:08-6.576
	Максимальный процент застройки в границах земельного участка – 100;	86:08-6.801
		86:08-6.1305
	Предельные (минимальные и (или) максимальные) размеры земельных участков, иные предельные параметры разрешенного строительства, реконструкции объектов капитального строительства не подлежат установлению.	86:08-6.434
		86:08-6.1284
		86:08-6.550
86:08-6.1239		
Земельные участки (территории) общего пользования (12.0)	Предельные (минимальные и (или) максимальные) размеры земельных участков, иные предельные параметры разрешенного строительства, реконструкции объектов капитального строительства не подлежат установлению.	86:08-6.342
		86:08-6.1175
		86:08-6.909
		86:08-6.1434
		86:08-6.781
		86:08-6.736
		86:08-6.1556
		86:08-6.144
86:08-6.2023		

		86:08-6.2024
--	--	--------------

2. Условно разрешённые виды и параметры разрешённого использования земельных участков и объектов капитального строительства

Наименование вида использования	Параметры разрешенного использования	Ограничения использования земельных участков и объектов капитального строительства
Автомобильный транспорт (7.2)	<p>Максимальное количество этажей – 3;</p> <p>Минимальный отступ от границ земельного участка и красной линии до зданий, строений, сооружений – 3 м;</p> <p>Предельные (минимальные и (или) максимальные) размеры земельных участков, иные предельные параметры разрешенного строительства, реконструкции объектов капитального строительства не подлежат установлению.</p>	<p>Ограничения устанавливаются с учетом зон с особыми условиями использования территории, сведения о которых содержатся в Едином государственном реестре недвижимости:</p> <p>86:08-6.1556</p> <p>86:08-6.1560</p> <p>86:08-6.1594</p> <p>86:08-6.1319</p> <p>86:08-6.1086</p> <p>86:08-6.1559</p> <p>86:08-6.494</p> <p>86:08-6.1595</p> <p>86:08-6.27</p> <p>86:08-6.256</p> <p>86:08-6.968</p> <p>86:08-6.155</p> <p>86:08-6.1276</p> <p>86:08-6.781</p> <p>86:08-6.1500</p> <p>86:08-6.1501</p> <p>86:08-6.1579</p> <p>86:08-6.1502</p> <p>86:08-6.1578</p> <p>86:08-6.1572</p>

		86:08-6.1576
		86:08-6.1575
		86:08-6.1471
		86:08-6.690
		86:08-6.1147
		86:08-6.1479
		86:08-6.1478
		86:08-6.1485
		86:08-6.1651
		86:08-6.913
		86:08-6.1482
		86:08-6.1574
		86:08-6.639
		86:08-6.237
		86:08-6.603
		86:08-6.314
		86:08-6.1543
		86:08-6.633
		86:08-6.576
		86:08-6.801
		86:08-6.1305
		86:08-6.434
		86:08-6.1284
		86:08-6.550
		86:08-6.1239
		86:08-6.342
		86:08-6.1175
		86:08-6.909
		86:08-6.1434
		86:08-6.781
		86:08-6.736
		86:08-6.1556

		86:08-6.144 86:08-6.2023 86:08-6.2024
--	--	---

3. Вспомогательные виды и параметры разрешённого использования земельных участков и объектов капитального строительства

Наименование вида использования	Параметры разрешенного использования	Ограничения использования земельных участков и объектов капитального строительства
Коммунальное обслуживание (3.1)	<p>Минимальный отступ от границ земельного участка до зданий, строений, сооружений, не являющихся линейными объектами – 1 м;</p> <p>Максимальный процент застройки в границах земельного участка – 100;</p> <p>Предельные (минимальные и (или) максимальные) размеры земельных участков, иные предельные параметры разрешенного строительства, реконструкции объектов капитального строительства не подлежат установлению.</p>	<p>Ограничения устанавливаются с учетом зон с особыми условиями использования территории, сведения о которых содержатся в Едином государственном реестре недвижимости:</p> <p>86:08-6.1556</p> <p>86:08-6.1560</p> <p>86:08-6.1594</p> <p>86:08-6.1319</p> <p>86:08-6.1086</p> <p>86:08-6.1559</p> <p>86:08-6.494</p> <p>86:08-6.1595</p> <p>86:08-6.27</p> <p>86:08-6.256</p> <p>86:08-6.968</p> <p>86:08-6.155</p> <p>86:08-6.1276</p> <p>86:08-6.781</p> <p>86:08-6.1500</p> <p>86:08-6.1501</p> <p>86:08-6.1579</p> <p>86:08-6.1502</p>

		86:08-6.1578
		86:08-6.1572
		86:08-6.1576
		86:08-6.1575
		86:08-6.1471
		86:08-6.690
		86:08-6.1147
		86:08-6.1479
		86:08-6.1478
		86:08-6.1485
		86:08-6.1651
		86:08-6.913
		86:08-6.1482
		86:08-6.1574
		86:08-6.639
		86:08-6.237
		86:08-6.603
		86:08-6.314
		86:08-6.1543
		86:08-6.633
		86:08-6.576
		86:08-6.801
		86:08-6.1305
		86:08-6.434
		86:08-6.1284
		86:08-6.550
		86:08-6.1239
		86:08-6.342
		86:08-6.1175
		86:08-6.909
		86:08-6.1434
		86:08-6.781

		86:08-6.736 86:08-6.1556 86:08-6.144 86:08-6.2023 86:08-6.2024
--	--	--

Зона инженерной инфраструктуры (И)

Ограничения использования земельных участков и объектов капитального строительства, расположенных в зоне И и попадающие в границы зон с особыми условиями использования территории, определяются Главой 6 Правил.

1. Основные виды и параметры разрешённого использования земельных участков и объектов капитального строительства

Наименование вида использования	Параметры разрешенного использования	Ограничения использования земельных участков и объектов капитального строительства
Коммунальное обслуживание (3.1)	Минимальный отступ от границ земельного участка до зданий, строений, сооружений, не являющихся линейными объектами – 1 м;	Ограничения устанавливаются с учетом зон с особыми условиями использования территории, сведения о которых содержатся в Едином государственном реестре недвижимости:
Связь (6.8)	Максимальный процент застройки в границах земельного участка – 100;	
Энергетика (6.7)	Предельные (минимальные и (или) максимальные) размеры земельных участков, иные предельные параметры разрешенного строительства, реконструкции объектов капитального строительства не подлежат установлению.	
Земельные участки (территории) общего пользования (12.0)	Предельные (минимальные и (или) максимальные) размеры земельных участков, предельные параметры разрешенного строительства, реконструкции объектов капитального строительства не подлежат установлению.	86:08-6.1556
		86:08-6.1594
		86:08-6.1086
		86:08-6.1319
		86:08-6.1560
		86:08-6.1559
		86:08-6.1564
		86:08-6.97
86:08-6.244		
86:08-6.834		
86:08-6.1556		
86:08-6.1020		
86:08-6.521		

		86:08-6.494
		86:08-6.1595
		86:08-6.27
		86:08-6.1319
		86:08-6.770
		86:08-6.698
		86:08-6.1307
		86:08-6.424
		86:08-6.256
		86:08-6.76
		86:08-6.635
		86:08-6.413
		86:08-6.519
		86:08-6.100
		86:08-6.155
		86:08-6.968
		86:08-6.1276
		86:08-6.781
		86:08-6.1434
		86:08-6.342
		86:08-6.1239
		86:08-6.1284
		86:08-6.550
		86:08-6.913
		86:08-6.395
		86:08-6.1543
		86:08-6.1114
		86:08-6.364
		86:08-6.1578
		86:08-6.1579
		86:08-6.1500
		86:08-6.690

		86:08-6.1147
		86:08-6.1482
		86:08-6.1501
		86:08-6.876
		86:08-6.722
		86:08-6.444

2. Условно разрешённые виды использования земельных участков и объектов капитального строительства: нет.

3. Вспомогательные виды разрешённого использования земельных участков и объектов капитального строительства: нет.

Зона транспортной инфраструктуры (Т)

Ограничения использования земельных участков и объектов капитального строительства, расположенных в зоне Т и попадающие в границы зон с особыми условиями использования территории, определяются Главой 6 Правил.

1. Основные виды и параметры разрешённого использования земельных участков и объектов капитального строительства

Наименование вида использования	Параметры разрешенного использования	Ограничения использования земельных участков и объектов капитального строительства
Автомобильный транспорт (7.2)	Максимальное количество этажей – 3; Минимальный отступ от границ земельного участка и красной линии до зданий, строений, сооружений – 3 м; Предельные (минимальные и (или) максимальные) размеры земельных участков, иные предельные параметры разрешенного строительства, реконструкции объектов капитального строительства не подлежат установлению.	Ограничения устанавливаются с учетом зон с особыми условиями использования территории, сведения о которых содержатся в Едином государственном реестре недвижимости: 86:08-6.1556
Трубопроводный транспорт (7.5)	Предельные (минимальные и (или) максимальные) размеры земельных участков, иные предельные параметры разрешенного строительства, реконструкции объектов капитального строительства не подлежат установлению.	86:08-6.1594 86:08-6.1086 86:08-6.1319
Служебные гаражи (4.9)	Максимальное количество этажей – 3; Минимальный отступ от границы земельного участка и красной линии до стен зданий, строений, сооружений – 3 м; Максимальный процент застройки в границах	86:08-6.1560 86:08-6.736 86:08-6.100

	<p>земельного участка – 30.</p> <p>Предельные (минимальные и (или) максимальные) размеры земельных участков, иные предельные параметры разрешенного строительства, реконструкции объектов капитального строительства не подлежат установлению.</p>	<p>86:08-6.635</p> <p>86:08-6.76</p> <p>86:08-6.444</p> <p>86:08-6.1307</p> <p>86:08-6.256</p>
Объекты дорожного сервиса (4.9.1)	<p>Максимальный процент застройки в границах земельного участка – 100.</p> <p>Предельные (минимальные и (или) максимальные) размеры земельных участков, иные предельные параметры разрешенного строительства, реконструкции объектов капитального строительства не подлежат установлению.</p>	<p>86:08-6.519</p> <p>86:08-6.155</p> <p>86:08-6.968</p> <p>86:08-6.698</p>
Хранение автотранспорта (2.7.1)	<p>Максимальное количество этажей – 3;</p> <p>Минимальный отступ от границ земельного участка до зданий, строений, сооружений – 1 м;</p> <p>Максимальный процент застройки в границах земельного участка – 60.</p> <p>Предельные (минимальные и (или) максимальные) размеры земельных участков, иные предельные параметры разрешенного строительства, реконструкции объектов капитального строительства не подлежат установлению.</p>	<p>86:08-6.521</p> <p>86:08-6.781</p> <p>86:08-6.1564</p> <p>86:08-6.834</p> <p>86:08-6.244</p> <p>86:08-6.97</p> <p>86:08-6.144</p> <p>86:08-6.1239</p>
Ремонт автомобилей (4.9.1.4)	<p>Максимальный процент застройки в границах земельного участка – 100.</p> <p>Предельные (минимальные и (или) максимальные) размеры земельных участков, иные предельные параметры разрешенного строительства, реконструкции объектов капитального строительства не подлежат установлению.</p>	<p>86:08-6.1284</p> <p>86:08-6.550</p> <p>86:08-6.913</p> <p>86:08-6.395</p> <p>86:08-6.314</p>
Коммунальное обслуживание (3.1)	<p>Минимальный отступ от границ земельного участка до зданий, строений, сооружений, не являющихся линейными объектами – 1 м;</p> <p>Максимальный процент застройки в границах земельного участка – 100;</p> <p>Предельные (минимальные и (или) максимальные) размеры земельных участков, иные предельные параметры разрешенного строительства, реконструкции объектов капитального строительства не подлежат установлению.</p>	<p>86:08-6.603</p> <p>86:08-6.1656</p> <p>86:08-6.1657</p> <p>86:08-6.1654</p> <p>86:08-6.1655</p>
Земельные участки (территории) общего пользования (12.0)	<p>Предельные (минимальные и (или) максимальные) размеры земельных участков, предельные параметры разрешенного строительства, реконструкции объектов капитального строительства не подлежат установлению.</p>	

2. Условно разрешённые виды и параметры разрешённого использования земельных участков и объектов капитального строительства

Наименование вида использования	Параметры разрешенного использования	Ограничения использования земельных участков и объектов капитального строительства
Магазины (4.4)	<p>Максимальное количество этажей – 3;</p> <p>Минимальный отступ от границы земельного участка и красной линии до стен зданий, строений, сооружений – 3 м;</p> <p>Максимальный процент застройки в границах земельного участка – 60.</p> <p>Предельные (минимальные и (или) максимальные) размеры земельных участков, иные предельные параметры разрешенного строительства, реконструкции объектов капитального строительства не подлежат установлению.</p>	<p>Ограничения устанавливаются с учетом зон с особыми условиями использования территории, сведения о которых содержатся в Едином государственном реестре недвижимости:</p> <p>86:08-6.1556</p> <p>86:08-6.1594</p> <p>86:08-6.1086</p> <p>86:08-6.1319</p> <p>86:08-6.1560</p> <p>86:08-6.736</p> <p>86:08-6.100</p> <p>86:08-6.635</p> <p>86:08-6.76</p> <p>86:08-6.444</p> <p>86:08-6.1307</p> <p>86:08-6.256</p> <p>86:08-6.519</p> <p>86:08-6.155</p> <p>86:08-6.968</p> <p>86:08-6.698</p> <p>86:08-6.521</p> <p>86:08-6.781</p> <p>86:08-6.1564</p> <p>86:08-6.834</p> <p>86:08-6.244</p>

		86:08-6.97 86:08-6.144 86:08-6.1239 86:08-6.1284 86:08-6.550 86:08-6.913 86:08-6.395 86:08-6.314 86:08-6.603 86:08-6.1656 86:08-6.1657 86:08-6.1654 86:08-6.1655
--	--	--

3. Вспомогательные виды и параметры разрешённого использования земельных участков и объектов капитального строительства

Наименование вида использования	Параметры разрешенного использования	Ограничения использования земельных участков и объектов капитального строительства
Коммунальное обслуживание (3.1)	<p>Минимальный отступ от границ земельного участка до зданий, строений, сооружений, не являющихся линейными объектами – 1 м;</p> <p>Максимальный процент застройки в границах земельного участка – 100;</p> <p>Предельные (минимальные и (или) максимальные) размеры земельных участков, иные предельные параметры разрешенного строительства, реконструкции объектов капитального строительства не подлежат установлению.</p>	<p>Ограничения устанавливаются с учетом зон с особыми условиями использования территории, сведения о которых содержатся в Едином государственном реестре недвижимости:</p> <p>86:08-6.1556 86:08-6.1594 86:08-6.1086 86:08-6.1319 86:08-6.1560 86:08-6.736 86:08-6.100 86:08-6.635</p>

		86:08-6.76
		86:08-6.444
		86:08-6.1307
		86:08-6.256
		86:08-6.519
		86:08-6.155
		86:08-6.968
		86:08-6.698
		86:08-6.521
		86:08-6.781
		86:08-6.1564
		86:08-6.834
		86:08-6.244
		86:08-6.97
		86:08-6.144
		86:08-6.1239
		86:08-6.1284
		86:08-6.550
		86:08-6.913
		86:08-6.395
		86:08-6.314
		86:08-6.603
		86:08-6.1656
		86:08-6.1657
		86:08-6.1654
		86:08-6.1655

Зоны рекреационного назначения

Зона рекреационного назначения (Р)

Ограничения использования земельных участков и объектов капитального строительства, расположенных в зоне Р и попадающие в границы зон с особыми условиями использования территории, определяются Главой 6 Правил.

1. Основные виды и параметры разрешённого использования земельных участков и объектов капитального строительства

Наименование вида использования	Параметры разрешенного использования	Ограничения использования земельных участков и объектов капитального строительства
Отдых (рекреация) (5.0)	<p>Минимальный процент озеленения – 70;</p> <p>Минимальный отступ от границ земельного участка и красной линии – 3 м;</p> <p>Максимальный процент застройки в границах земельного участка – 30;</p> <p>Предельные (минимальные и (или) максимальные) размеры земельных участков, иные предельные параметры разрешенного строительства, реконструкции объектов капитального строительства не подлежат установлению.</p>	
Спорт (5.1)	<p>Максимальная высота зданий, строений, сооружений – 15 м;</p> <p>Минимальный отступ от границы земельного участка до зданий, строений, сооружений – 3 м;</p> <p>Максимальный процент застройки в границах земельного участка – 60.</p> <p>Предельные (минимальные и (или) максимальные) размеры земельных участков, иные предельные параметры разрешенного строительства, реконструкции объектов капитального строительства не подлежат установлению.</p>	<p>Ограничения устанавливаются с учетом зон с особыми условиями использования территории, сведения о которых содержатся в Едином государственном реестре недвижимости:</p> <p>86:08-6.1556</p> <p>86:08-6.1086</p> <p>86:08-6.1594</p>
Парки культуры и отдыха (3.6.2)	<p>Минимальный процент озеленения – 70;</p> <p>Минимальный отступ от границ земельного участка и красной линии – 3 м;</p> <p>Максимальный процент застройки в границах земельного участка – 30;</p> <p>Предельные (минимальные и (или) максимальные) размеры земельных участков, иные предельные параметры разрешенного строительства, реконструкции объектов капитального строительства не подлежат установлению.</p>	<p>86:08-6.1319</p> <p>86:08-6.1560</p>
Земельные участки (территории) общего пользования (12.0)	<p>Предельные (минимальные и (или) максимальные) размеры земельных участков, предельные параметры разрешенного строительства, реконструкции объектов капитального строительства не подлежат установлению.</p>	

2. Условно разрешённые виды использования земельных участков и объектов капитального строительства: нет.

3. Вспомогательные виды и параметры разрешённого использования земельных участков и объектов капитального строительства

Наименование вида использования	Параметры разрешенного использования	Ограничения использования земельных участков и объектов капитального строительства
Коммунальное обслуживание (3.1)	<p>Минимальный отступ от границ земельного участка до зданий, строений, сооружений, не являющихся линейными объектами – 1 м;</p> <p>Максимальный процент застройки в границах земельного участка – 100;</p> <p>Предельные (минимальные и (или) максимальные) размеры земельных участков, иные предельные параметры разрешенного строительства, реконструкции объектов капитального строительства не подлежат установлению.</p>	<p>Ограничения устанавливаются с учетом зон с особыми условиями использования территории, сведения о которых содержатся в Едином государственном реестре недвижимости:</p> <p>86:08-6.1556</p> <p>86:08-6.1086</p> <p>86:08-6.1594</p> <p>86:08-6.1319</p> <p>86:08-6.1560</p>

Зоны специального назначения

Зона специального назначения, занятая кладбищами (СН-1)

Ограничения использования земельных участков и объектов капитального строительства, расположенных в зоне СН-1 и попадающие в границы зон с особыми условиями использования территории, определяются Главой 6 Правил.

1. Основные виды и параметры разрешённого использования земельных участков и объектов капитального строительства

Наименование вида использования	Параметры разрешенного использования	Ограничения использования земельных участков и объектов капитального строительства
Ритуальная деятельность (12.1)	<p>Предельные размеры земельных участков:</p> <ul style="list-style-type: none"> - минимальный – не подлежит установлению; - максимальный – 40 га. <p>Иные предельные параметры разрешенного строительства, реконструкции объектов капитального строительства не подлежат установлению.</p>	<p>Ограничения устанавливаются с учетом зон с особыми условиями использования территории, сведения о которых содержатся в Едином государственном реестре недвижимости:</p> <p>86:08-6.1556</p>

2. Условно разрешённые виды использования земельных участков и объектов капитального строительства: нет.

3. Вспомогательные виды и параметры разрешённого использования земельных участков и объектов капитального строительства

Наименование вида использования	Параметры разрешенного использования	Ограничения использования земельных участков и объектов капитального строительства
Коммунальное обслуживание (3.1)	<p>Минимальный отступ от границ земельного участка до зданий, строений, сооружений, не являющихся линейными объектами – 1 м;</p> <p>Максимальный процент застройки в границах земельного участка – 100;</p> <p>Предельные (минимальные и (или) максимальные) размеры земельных участков, иные предельные параметры разрешенного строительства, реконструкции объектов капитального строительства не подлежат установлению.</p>	<p>Ограничения устанавливаются с учетом зон с особыми условиями использования территории, сведения о которых содержатся в Едином государственном реестре недвижимости:</p> <p>86:08-6.1556</p>

Зоны сельскохозяйственного использования

Зона, предназначенная для ведения огородничества (СХ-1)

Ограничения использования земельных участков и объектов капитального строительства, расположенных в зоне СХ-1 и попадающие в границы зон с особыми условиями использования территории, определяются Главой 6 Правил.

1. Основные виды и параметры разрешённого использования земельных участков и объектов капитального строительства

Наименование вида использования	Параметры разрешенного использования	Ограничения использования земельных участков и объектов капитального строительства
Ведение огородничества (13.1)	<p>Минимальный отступ от границ земельного участка до строений – 1 м;</p> <p>Предельные размеры земельных участков:</p> <ul style="list-style-type: none"> - минимальный – 0,04 га; - максимальный – 0,15 га. <p>Иные предельные параметры разрешенного строительства, реконструкции объектов капитального строительства не подлежат установлению.</p>	<p>Ограничения устанавливаются с учетом зон с особыми условиями использования территории, сведения о которых содержатся в Едином государственном реестре недвижимости:</p> <p>86:08-6.1556</p> <p>86:08-6.1594</p>
Земельные участки (территории) общего пользования (12.0)	Предельные (минимальные и (или) максимальные) размеры земельных участков, предельные параметры разрешенного строительства, реконструкции объектов	86:08-6.1086

	капитального строительства не подлежат установлению.	86:08-6.1319 86:08-6.1560
--	--	------------------------------

2. Условно разрешённые виды и параметры разрешённого использования земельных участков и объектов капитального строительства

Наименование вида использования	Параметры разрешенного использования	Ограничения использования земельных участков и объектов капитального строительства
Растениеводство (1.1)	<p>Минимальный отступ от границ земельного участка до строений – 1 м;</p> <p>Предельные размеры земельных участков:</p> <ul style="list-style-type: none"> - минимальный – 0,04 га; - максимальный – не подлежит установлению. <p>Иные предельные параметры разрешенного строительства, реконструкции объектов капитального строительства не подлежат установлению.</p>	Ограничения устанавливаются с учетом зон с особыми условиями использования территории, сведения о которых содержатся в Едином государственном реестре недвижимости:
Ведение садоводства (13.2)	<p>Минимальный отступ от границ земельного участка и красной линии до застройки – 3 м;</p> <p>Предельные размеры земельных участков:</p> <ul style="list-style-type: none"> - минимальный – 0,04 га; - максимальный – 0,15 га. <p>Иные предельные параметры разрешенного строительства, реконструкции объектов капитального строительства не подлежат установлению.</p>	<p>86:08-6.1556</p> <p>86:08-6.1594</p> <p>86:08-6.1086</p> <p>86:08-6.1319</p> <p>86:08-6.1560</p>

3. Вспомогательные виды и параметры разрешённого использования земельных участков и объектов капитального строительства

Наименование вида использования	Параметры разрешенного использования	Ограничения использования земельных участков и объектов капитального строительства
Коммунальное обслуживание (3.1)	<p>Минимальный отступ от границ земельного участка до зданий, строений, сооружений, не являющихся линейными объектами – 1 м;</p> <p>Максимальный процент застройки в границах земельного участка – 100;</p> <p>Предельные (минимальные и (или) максимальные) размеры земельных участков, иные предельные</p>	Ограничения устанавливаются с учетом зон с особыми условиями использования территории, сведения о которых содержатся в Едином государственном реестре недвижимости:

параметры разрешенного строительства,
реконструкции объектов капитального строительства
не подлежат установлению.

86:08-6.1556, 86:08-6.1594,

86:08-6.1086, 86:08-6.1319,

86:08-6.1560

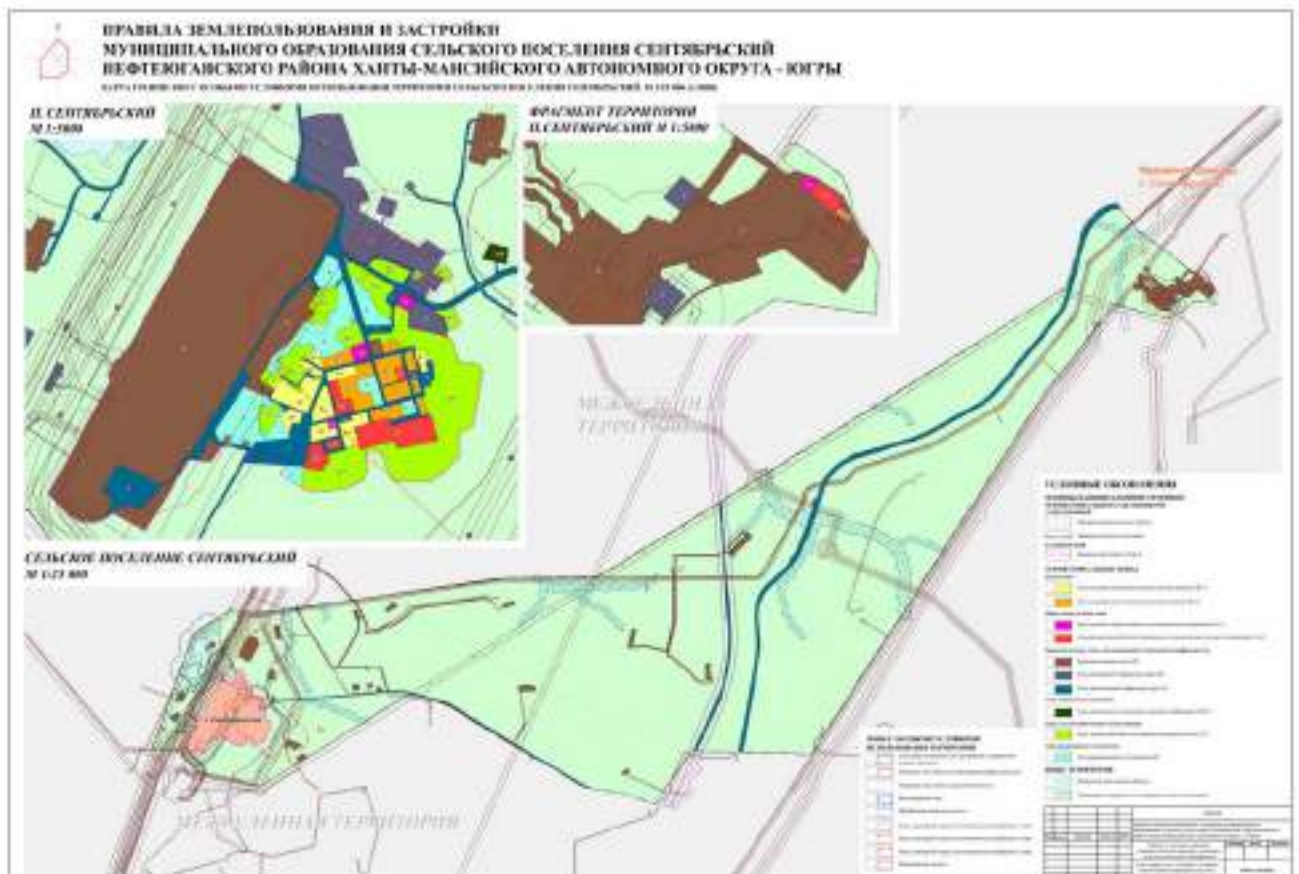
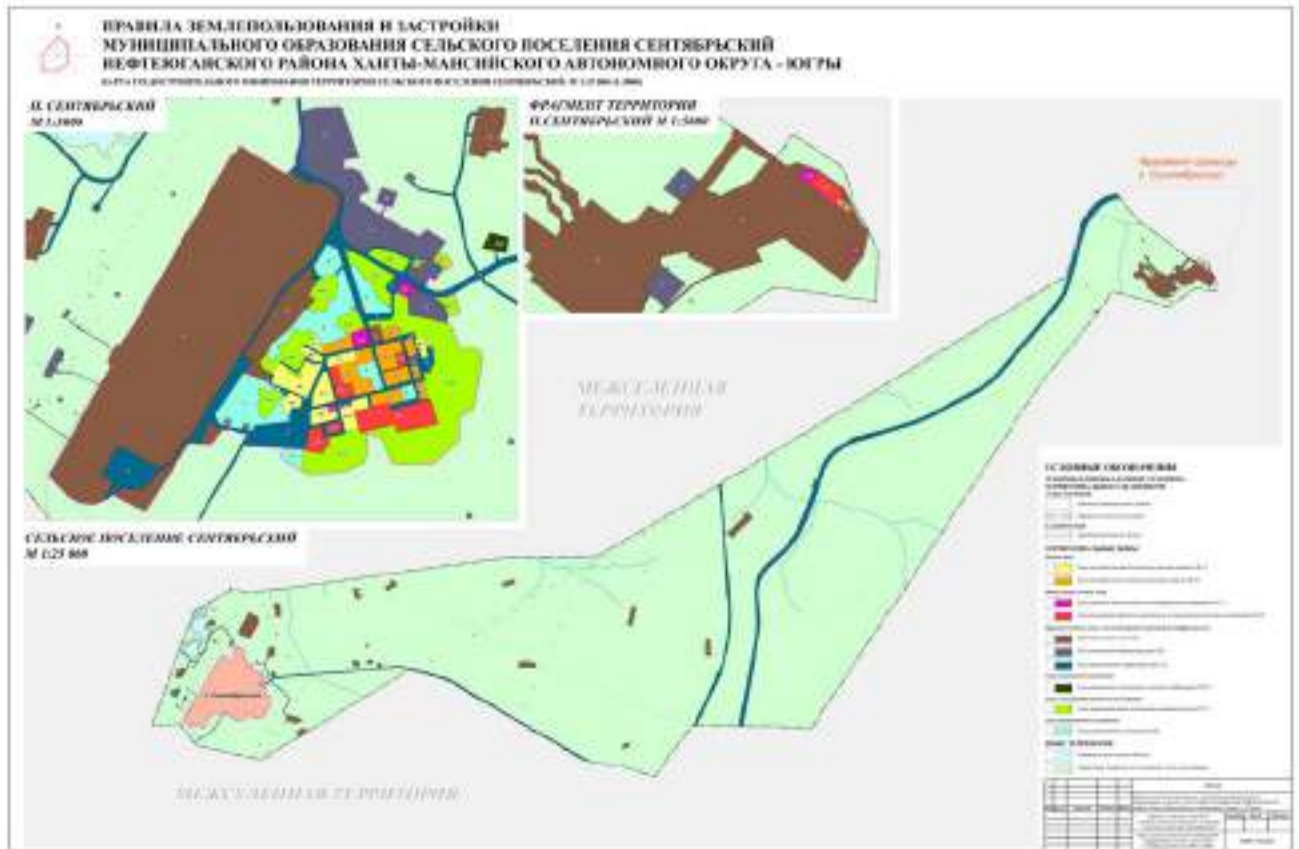

ОПИСАНИЕ МЕСТОПОЛОЖЕНИЯ ГРАНИЦ
территориальной зоны Ж – 1. Зона застройки индивидуальными жилыми домами

Сведения об объекте

N п/п	Характеристики объекта	Описание характеристик
1	2	3
1	Местоположение объекта	Ханты-Мансийский автономный округ-Югра, Нефтеюганский район, сельское поселение Сентябрьский, поселок Сентябрьский
2	Площадь объекта +/- величина погрешности определения площади (Р +/- Дельта Р)	49482 кв. м +/- 78 кв. м
3	Иные характеристики объекта	-

ОПИСАНИЕ МЕСТОПОЛОЖЕНИЯ ГРАНИЦ
территориальной зоны Ж – 1. Зона застройки индивидуальными жилыми домами

Сведения о местоположении границ объекта

1. Система координат МСК-86 Ханты-Мансийский автономный округ — Югра зона 3

2. Сведения о характерных точках границ объекта

Обозначение характерных точек границ	Координаты, м		Метод определения координат характерной точки	Средняя квадратическая погрешность положения характерной точки (Mt), м	Описание обозначения точки
	X	Y			
1	2	3	4	5	6

3. Сведения о характерных точках части (частей) границы объекта

Обозначение характерных точек части границы	Координаты, м		Метод определения координат и средняя квадратическая погрешность положения характерной точки (Mt), м	Средняя квадратическая погрешность положения характерной точки (Mt), м	Описание обозначения точки
	X	Y			
1	2	3	4	5	6

Часть N 1

1	897805.37	3508508.97	картометрический метод	0.1	-
2	897812.75	3508514.62	картометрический метод	0.1	-
3	897816.99	3508518.09	картометрический метод	0.1	-
4	897796.36	3508548.68	картометрический метод	0.1	-
5	897785.95	3508542.06	картометрический метод	0.1	-
6	897770.38	3508566.97	картометрический метод	0.1	-
7	897754.58	3508592.89	картометрический метод	0.1	-
8	897760.06	3508597.02	картометрический метод	0.1	-
9	897768.93	3508604.30	картометрический метод	0.1	-
10	897778.95	3508591.45	картометрический метод	0.1	-
11	897780.10	3508587.26	картометрический метод	0.1	-
12	897799.31	3508599.97	картометрический метод	0.1	-
13	897824.92	3508616.93	картометрический метод	0.1	-
14	897824.92	3508616.94	картометрический метод	0.1	-
15	897811.14	3508642.90	картометрический метод	0.1	-
16	897806.46	3508650.44	картометрический метод	0.1	-
17	897811.82	3508654.06	картометрический метод	0.1	-

18	897815.42	3508666.94	картометрический метод	0.1	-
19	897809.38	3508675.06	картометрический метод	0.1	-
20	897806.04	3508675.76	картометрический метод	0.1	-
21	897793.02	3508669.12	картометрический метод	0.1	-
22	897697.25	3508629.56	картометрический метод	0.1	-
23	897677.52	3508620.96	картометрический метод	0.1	-
24	897707.32	3508555.98	картометрический метод	0.1	-
25	897735.75	3508483.96	картометрический метод	0.1	-
26	897753.90	3508492.28	картометрический метод	0.1	-
27	897767.97	3508499.35	картометрический метод	0.1	-
28	897770.65	3508493.63	картометрический метод	0.1	-
29	897773.41	3508487.73	картометрический метод	0.1	-
30	897776.42	3508489.78	картометрический метод	0.1	-
31	897780.60	3508492.04	картометрический метод	0.1	-
32	897800.68	3508505.70	картометрический метод	0.1	-
33	897803.02	3508507.30	картометрический метод	0.1	-
1	897805.37	3508508.97	картометрический метод	0.1	-
Часть N 2					
34	897640.94	3508740.82	картометрический метод	0.1	-
35	897653.27	3508788.40	картометрический метод	0.1	-
36	897665.76	3508785.26	картометрический метод	0.1	-
37	897669.28	3508784.32	картометрический метод	0.1	-
38	897676.30	3508807.77	картометрический метод	0.1	-
39	897677.50	3508811.78	картометрический метод	0.1	-
40	897678.13	3508813.87	картометрический метод	0.1	-
41	897682.76	3508829.23	картометрический метод	0.1	-
42	897684.98	3508836.59	картометрический метод	0.1	-
43	897685.98	3508840.71	картометрический метод	0.1	-
44	897685.24	3508840.91	картометрический метод	0.1	-
45	897681.57	3508841.94	картометрический метод	0.1	-
46	897644.03	3508852.15	картометрический метод	0.1	-
47	897643.42	3508849.94	картометрический метод	0.1	-
48	897635.28	3508822.66	картометрический метод	0.1	-
49	897634.38	3508819.26	картометрический метод	0.1	-

50	897627.34	3508795.34	картометрический метод	0.1	-
51	897626.70	3508794.88	картометрический метод	0.1	-
52	897626.20	3508794.98	картометрический метод	0.1	-
53	897611.56	3508798.00	картометрический метод	0.1	-
54	897611.82	3508799.16	картометрический метод	0.1	-
55	897594.72	3508803.78	картометрический метод	0.1	-
56	897578.28	3508808.14	картометрический метод	0.1	-
57	897562.78	3508812.26	картометрический метод	0.1	-
58	897551.42	3508763.06	картометрический метод	0.1	-
34	897640.94	3508740.82	картометрический метод	0.1	-
Часть N 3					
59	897782.26	3508677.94	картометрический метод	0.1	-
60	897782.24	3508678.15	картометрический метод	0.1	-
61	897780.72	3508692.30	картометрический метод	0.1	-
62	897780.47	3508694.64	картометрический метод	0.1	-
63	897704.70	3508713.80	картометрический метод	0.1	-
64	897669.10	3508722.80	картометрический метод	0.1	-
65	897644.81	3508639.10	картометрический метод	0.1	-
66	897688.21	3508639.76	картометрический метод	0.1	-
67	897688.88	3508639.76	картометрический метод	0.1	-
68	897696.94	3508642.90	картометрический метод	0.1	-
69	897700.26	3508644.42	картометрический метод	0.1	-
70	897727.12	3508655.36	картометрический метод	0.1	-
59	897782.26	3508677.94	картометрический метод	0.1	-
Часть N 4					
71	897632.87	3508633.92	картометрический метод	0.1	-
72	897640.56	3508661.12	картометрический метод	0.1	-
73	897649.01	3508691.04	картометрический метод	0.1	-
74	897620.84	3508700.06	картометрический метод	0.1	-
75	897629.21	3508729.98	картометрический метод	0.1	-
76	897600.83	3508737.29	картометрический метод	0.1	-
77	897592.12	3508704.58	картометрический метод	0.1	-
78	897582.79	3508671.17	картометрический метод	0.1	-
79	897573.82	3508639.00	картометрический метод	0.1	-

80	897579.85	3508633.05	картометрический метод	0.1	-
81	897602.35	3508633.38	картометрический метод	0.1	-
71	897632.87	3508633.92	картометрический метод	0.1	-
Часть N 5					
82	897834.34	3508692.82	картометрический метод	0.1	-
83	897859.49	3508790.58	картометрический метод	0.1	-
84	897859.30	3508798.86	картометрический метод	0.1	-
85	897826.43	3508806.58	картометрический метод	0.1	-
86	897807.24	3508733.65	картометрический метод	0.1	-
87	897797.18	3508696.14	картометрический метод	0.1	-
88	897827.38	3508690.06	картометрический метод	0.1	-
82	897834.34	3508692.82	картометрический метод	0.1	-
Часть N 6					
89	897686.02	3508531.10	картометрический метод	0.1	-
90	897683.04	3508538.68	картометрический метод	0.1	-
91	897685.68	3508539.60	картометрический метод	0.1	-
92	897698.60	3508552.56	картометрический метод	0.1	-
93	897699.86	3508553.88	картометрический метод	0.1	-
94	897701.38	3508555.05	картометрический метод	0.1	-
95	897678.29	3508603.26	картометрический метод	0.1	-
96	897677.84	3508603.02	картометрический метод	0.1	-
97	897638.30	3508588.68	картометрический метод	0.1	-
98	897642.14	3508575.34	картометрический метод	0.1	-
99	897643.56	3508571.00	картометрический метод	0.1	-
100	897644.92	3508566.86	картометрический метод	0.1	-
101	897645.32	3508565.70	картометрический метод	0.1	-
102	897645.58	3508564.94	картометрический метод	0.1	-
103	897636.64	3508561.30	картометрический метод	0.1	-
104	897631.44	3508559.64	картометрический метод	0.1	-
105	897619.62	3508555.20	картометрический метод	0.1	-
106	897610.78	3508551.82	картометрический метод	0.1	-
107	897613.56	3508545.90	картометрический метод	0.1	-
108	897617.00	3508538.68	картометрический метод	0.1	-
109	897637.30	3508530.76	картометрический метод	0.1	-

110	897657.14	3508525.60	картометрический метод	0.1	-
89	897686.02	3508531.10	картометрический метод	0.1	-
Часть N 7					
111	897908.04	3509022.76	картометрический метод	0.1	-
112	897909.72	3509032.55	картометрический метод	0.1	-
113	897910.79	3509043.67	картометрический метод	0.1	-
114	897909.43	3509056.09	картометрический метод	0.1	-
115	897907.41	3509068.29	картометрический метод	0.1	-
116	897896.62	3509067.63	картометрический метод	0.1	-
117	897890.97	3509066.77	картометрический метод	0.1	-
118	897890.84	3509073.53	картометрический метод	0.1	-
119	897892.50	3509079.90	картометрический метод	0.1	-
120	897893.44	3509085.02	картометрический метод	0.1	-
121	897893.51	3509085.71	картометрический метод	0.1	-
122	897886.93	3509086.62	картометрический метод	0.1	-
123	897879.31	3509086.74	картометрический метод	0.1	-
124	897875.96	3509061.76	картометрический метод	0.1	-
125	897837.34	3509072.34	картометрический метод	0.1	-
126	897831.12	3509048.14	картометрический метод	0.1	-
127	897869.68	3509037.54	картометрический метод	0.1	-
128	897874.46	3509036.44	картометрический метод	0.1	-
129	897875.73	3509030.07	картометрический метод	0.1	-
130	897881.19	3509028.13	картометрический метод	0.1	-
131	897893.89	3509025.62	картометрический метод	0.1	-
111	897908.04	3509022.76	картометрический метод	0.1	-
Часть N 8					
132	897876.34	3508593.54	картометрический метод	0.1	-
133	897881.26	3508599.96	картометрический метод	0.1	-
134	897871.96	3508624.14	картометрический метод	0.1	-
135	897856.57	3508647.81	картометрический метод	0.1	-
136	897835.35	3508680.87	картометрический метод	0.1	-
137	897832.36	3508679.82	картометрический метод	0.1	-
138	897817.01	3508673.61	картометрический метод	0.1	-
139	897822.18	3508662.59	картометрический метод	0.1	-

140	897816.33	3508656.47	картометрический метод	0.1	-
141	897817.01	3508652.39	картометрический метод	0.1	-
142	897823.85	3508639.85	картометрический метод	0.1	-
143	897829.84	3508632.15	картометрический метод	0.1	-
144	897839.25	3508619.29	картометрический метод	0.1	-
145	897866.71	3508587.39	картометрический метод	0.1	-
132	897876.34	3508593.54	картометрический метод	0.1	-
Часть N 9					
146	897899.38	3508636.85	картометрический метод	0.1	-
147	897905.80	3508644.26	картометрический метод	0.1	-
148	897912.72	3508646.98	картометрический метод	0.1	-
149	897909.24	3508658.16	картометрический метод	0.1	-
150	897902.41	3508675.18	картометрический метод	0.1	-
151	897885.21	3508669.20	картометрический метод	0.1	-
152	897884.42	3508671.50	картометрический метод	0.1	-
153	897846.10	3508679.87	картометрический метод	0.1	-
154	897884.34	3508619.03	картометрический метод	0.1	-
155	897887.76	3508623.08	картометрический метод	0.1	-
146	897899.38	3508636.85	картометрический метод	0.1	-

ОПИСАНИЕ МЕСТОПОЛОЖЕНИЯ ГРАНИЦЫ
Ж – 1. Зона застройки индивидуальными жилыми домами сельского поселения Сентябрьский Нефтеюганского района
(наименование объекта)

План границ объекта

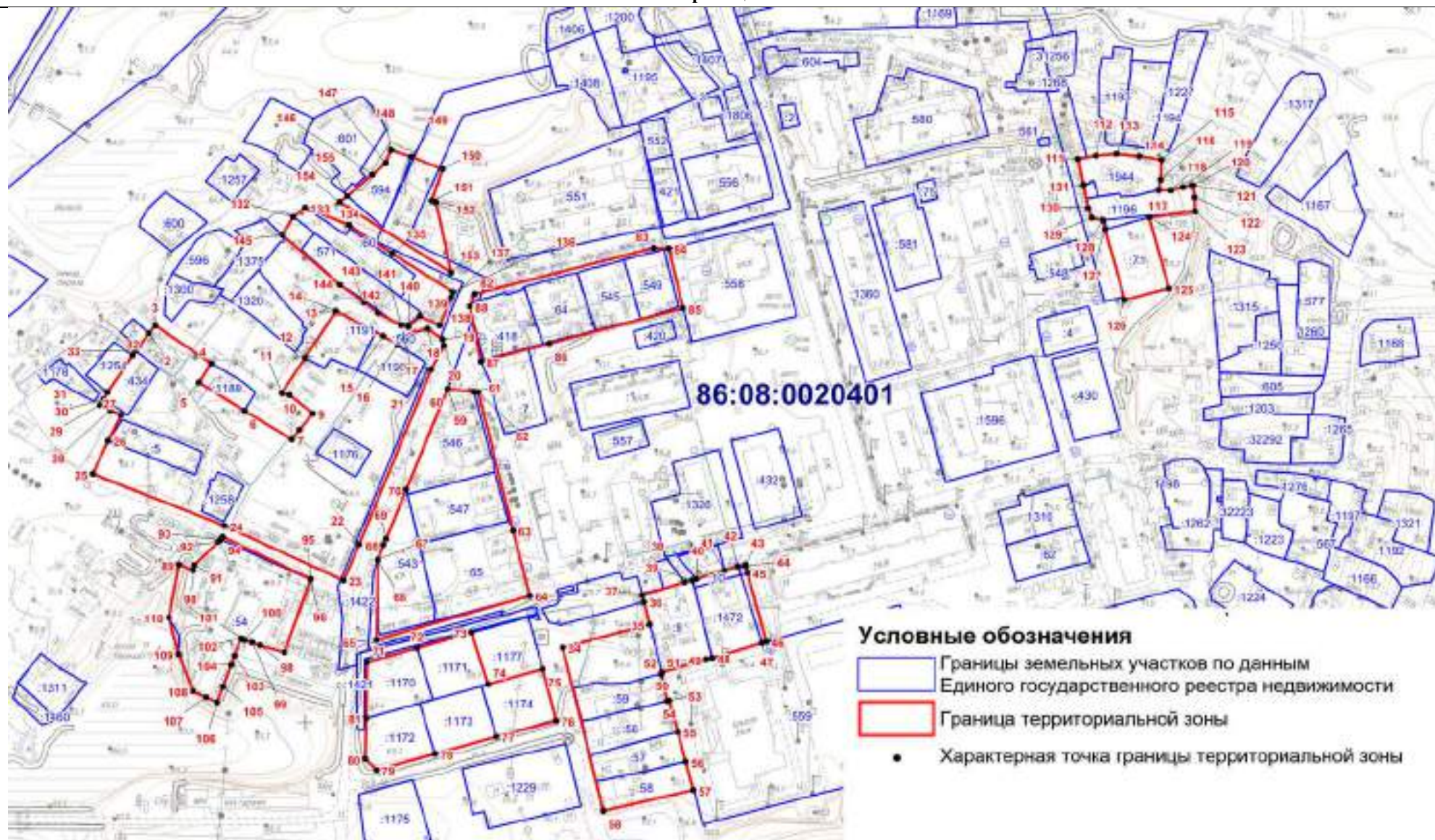

Масштаб 1:3000

Текстовое описание местоположения границ территориальной зоны
Ж – 1. Зона застройки индивидуальными жилыми домами

Прохождение границы		Описание прохождения границы
от точки	до точки	
1	2	3
1	2	по границе земельного участка 86:08:0020401:1254
2	3	-
3	4	-
4	5	-
5	6	по границе земельного участка 86:08:0020401:1189
6	7	-
7	8	-
8	9	-
9	10	-
10	11	-
11	12	-
12	13	-
13	14	-
14	15	-
15	16	-
16	17	по границе земельного участка 86:08:0020401:560
17	18	по границе земельного участка 86:08:0020401:560
18	19	по границе земельного участка 86:08:0020401:560
19	20	по границе земельного участка 86:08:0020401:560
20	21	по границе земельного участка 86:08:0020401:560
21	22	-
22	23	-
23	24	-
24	25	-
25	26	-
26	27	-
27	28	-
28	29	-
29	30	-

30	31	по границе земельного участка 86:08:0020401:434
31	32	по границе земельного участка 86:08:0020401:1254
32	33	-
33	1	-
34	35	-
35	36	-
36	37	по границе земельного участка 86:08:0020401:1422
37	38	по границе земельного участка 86:08:0020401:1422
38	39	-
39	40	-
40	41	по границе земельного участка 86:08:0020401:1422
41	42	-
42	43	-
43	44	-
44	45	-
45	46	-
46	47	-
47	48	по границе земельного участка 86:08:0020401:1472
48	49	по границе земельного участка 86:08:0020401:9
49	50	по границе земельного участка 86:08:0020401:9
50	51	по границе земельного участка 86:08:0020401:559
51	52	по границе земельного участка 86:08:0020401:59
52	53	по границе земельного участка 86:08:0020401:59
53	54	по границе земельного участка 86:08:0020401:56
54	55	по границе земельного участка 86:08:0020401:56
55	56	по границе земельного участка 86:08:0020401:57
56	57	по границе земельного участка 86:08:0020401:58
57	58	по границе земельного участка 86:08:0020401:58
58	34	-
59	60	-
60	61	-
61	62	-
62	63	-
63	64	-

64	65	-
65	66	-
66	67	-
67	68	по границе земельного участка 86:08:0020401:543
68	69	по границе земельного участка 86:08:0020401:543
69	70	по границе земельного участка 86:08:0020401:543
70	59	по границе земельного участка 86:08:0020401:546
71	72	по границе земельного участка 86:08:0020401:1170
72	73	по границе земельного участка 86:08:0020401:1171
73	74	по границе земельного участка 86:08:0020401:1171
74	75	по границе земельного участка 86:08:0020401:1177
75	76	по границе земельного участка 86:08:0020401:1174
76	77	-
77	78	по границе земельного участка 86:08:0020401:1173
78	79	по границе земельного участка 86:08:0020401:1172
79	80	по границе земельного участка 86:08:0020401:1172
80	81	по границе земельного участка 86:08:0020401:1172
81	71	по границе земельного участка 86:08:0020401:1170
82	83	-
83	84	-
84	85	-
85	86	-
86	87	-
87	88	-
88	82	-
89	90	по границе земельного участка 86:08:0020401:54
90	91	по границе земельного участка 86:08:0020401:54
91	92	по границе земельного участка 86:08:0020401:54
92	93	по границе земельного участка 86:08:0020401:54
93	94	-
94	95	-
95	96	по границе земельного участка 86:08:0020401:54
96	97	по границе земельного участка 86:08:0020401:54
97	98	по границе земельного участка 86:08:0020401:54

98	99	по границе земельного участка 86:08:0020401:54
99	100	по границе земельного участка 86:08:0020401:54
100	101	по границе земельного участка 86:08:0020401:54
101	102	по границе земельного участка 86:08:0020401:54
102	103	по границе земельного участка 86:08:0020401:54
103	104	по границе земельного участка 86:08:0020401:54
104	105	по границе земельного участка 86:08:0020401:54
105	106	по границе земельного участка 86:08:0020401:54
106	107	по границе земельного участка 86:08:0020401:54
107	108	по границе земельного участка 86:08:0020401:54
108	109	по границе земельного участка 86:08:0020401:54
109	110	-
110	89	по границе земельного участка 86:08:0020401:54
111	112	-
112	113	по границе земельного участка 86:08:0020401:1944
113	114	по границе земельного участка 86:08:0020401:1944
114	115	по границе земельного участка 86:08:0020401:1944
115	116	по границе земельного участка 86:08:0020401:1944
116	117	по границе земельного участка 86:08:0020401:1944
117	118	по границе земельного участка 86:08:0020401:1196
118	119	по границе земельного участка 86:08:0020401:1196
119	120	по границе земельного участка 86:08:0020401:1196
120	121	по границе земельного участка 86:08:0020401:1196
121	122	по границе земельного участка 86:08:0020401:1196
122	123	по границе земельного участка 86:08:0020401:1196
123	124	-
124	125	по границе земельного участка 86:08:0020401:71
125	126	по границе земельного участка 86:08:0020401:71
126	127	по границе земельного участка 86:08:0020401:71
127	128	-
128	129	по границе земельного участка 86:08:0020401:1196
129	130	по границе земельного участка 86:08:0020401:1196
130	131	-
131	111	-

132	133	по границе земельного участка 86:08:0020401:60
133	134	-
134	135	-
135	136	-
136	137	-
137	138	-
138	139	-
139	140	-
140	141	-
141	142	-
142	143	-
143	144	-
144	145	-
145	132	-
146	147	-
147	148	по границе земельного участка 86:08:0020401:594
148	149	по границе земельного участка 86:08:0020401:594
149	150	-
150	151	-
151	152	-
152	153	-
153	154	-
154	155	-
155	146	-

ОПИСАНИЕ МЕСТОПОЛОЖЕНИЯ ГРАНИЦ территориальной зоны Ж-2. Зона застройки малоэтажными жилыми домами		
Сведения об объекте		
№ п/п	Характеристики объекта	Описание характеристик
1	2	3
1	Местоположение объекта	Ханты-Мансийский автономный округ-Югра, Нефтеюганский район, сельское поселение Сентябрьский, поселок Сентябрьский

2	Площадь объекта +/- величина погрешности определения площади (Р +/- Дельта Р)	47941 кв. м +/- 77 кв. м
3	Иные характеристики объекта	-

ОПИСАНИЕ МЕСТОПОЛОЖЕНИЯ ГРАНИЦ
территориальной зоны Ж-2. Зона застройки малоэтажными жилыми домами

Сведения о местоположении границ объекта

1. Система координат МСК-86 Ханты-Мансийский автономный округ — Югра зона 3

2. Сведения о характерных точках границ объекта

Обозначение характерных точек границ	Координаты, м		Метод определения координат характерной точки	Средняя квадратическая погрешность положения характерной точки (Mt), м	Описание обозначения точки
	X	Y			
1	2	3	4	5	6

3. Сведения о характерных точках части (частей) границы объекта

Обозначение характерных точек части границы	Координаты, м		Метод определения координат и средняя квадратическая погрешность положения характерной точки (Mt), м	Средняя квадратическая погрешность положения характерной точки (Mt), м	Описание обозначения точки
	X	Y			
1	2	3	4	5	6

Часть N1

1	897872,84	3508855,92	аналитический метод	0.10	-
2	897873,82	3508859,80	аналитический метод	0.10	-
3	897824,28	3508875,67	аналитический метод	0.10	-
4	897822,15	3508868,84	аналитический метод	0.10	-
5	897808,25	3508811,42	аналитический метод	0.10	-
6	897798,11	3508804,47	аналитический метод	0.10	-
7	897772,37	3508810,69	аналитический метод	0.10	-
8	897751,69	3508824,56	аналитический метод	0.10	-
9	897753,81	3508833,03	аналитический метод	0.10	-
10	897760,76	3508859,04	аналитический метод	0.10	-
11	897712,69	3508872,02	аналитический метод	0.10	-
12	897705,97	3508873,90	аналитический метод	0.10	-
13	897687,31	3508797,43	аналитический метод	0.10	-
14	897720,44	3508788,80	аналитический метод	0.10	-
15	897737,48	3508784,52	аналитический метод	0.10	-
16	897730,65	3508755,80	аналитический метод	0.10	-

17	897764,26	3508745,03	аналитический метод	0.10	-
18	897807,24	3508733,65	аналитический метод	0.10	-
19	897826,43	3508806,58	аналитический метод	0.10	-
20	897859,30	3508798,86	аналитический метод	0.10	-
1	897872,84	3508855,92	аналитический метод	0.10	-
Часть N2					
21	897897,89	3508942,59	аналитический метод	0.10	-
22	897903,12	3508969,72	аналитический метод	0.10	-
23	897858,41	3508982,09	аналитический метод	0.10	-
24	897849,50	3508946,37	аналитический метод	0.10	-
25	897842,96	3508948,16	аналитический метод	0.10	-
26	897798,29	3508960,36	аналитический метод	0.10	-
27	897781,40	3508897,77	аналитический метод	0.10	-
28	897878,11	3508871,23	аналитический метод	0.10	-
21	897897,89	3508942,59	аналитический метод	0.10	-
Часть N3					
29	897776,50	3508900,08	аналитический метод	0.10	-
30	897804,41	3508996,80	аналитический метод	0.10	-
31	897800,53	3508997,97	аналитический метод	0.10	-
32	897748,59	3509012,22	аналитический метод	0.10	-
33	897731,39	3508950,26	аналитический метод	0.10	-
34	897721,95	3508915,30	аналитический метод	0.10	-
29	897776,50	3508900,08	аналитический метод	0.10	-
Часть N4					
35	897689,32	3508854,45	аналитический метод	0.10	-
36	897719,53	3508970,92	аналитический метод	0.10	-
37	897668,60	3508984,65	аналитический метод	0.10	-
38	897653,17	3508928,07	аналитический метод	0.10	-
39	897663,92	3508925,18	аналитический метод	0.10	-
40	897647,74	3508865,79	аналитический метод	0.10	-
35	897689,32	3508854,45	аналитический метод	0.10	-
Часть N5					
41	897891,02	3508700,26	аналитический метод	0.10	-

42	897923,14	3508783,74	аналитический метод	0.10	-
43	897907,10	3508786,98	аналитический метод	0.10	-
44	897871,00	3508795,06	аналитический метод	0.10	-
45	897852,92	3508710,30	аналитический метод	0.10	-
46	897846,10	3508679,87	аналитический метод	0.10	-
47	897884,42	3508671,50	аналитический метод	0.10	-
41	897891,02	3508700,26	аналитический метод	0.10	-
Часть №6					
48	897951,41	3508927,38	аналитический метод	0.10	-
49	897957,79	3508929,18	аналитический метод	0.10	-
50	897951,51	3508960,67	аналитический метод	0.10	-
51	897946,26	3508966,83	аналитический метод	0.10	-
52	897921,09	3508973,68	аналитический метод	0.10	-
53	897901,88	3508907,06	аналитический метод	0.10	-
54	897903,34	3508906,66	аналитический метод	0.10	-
55	897929,83	3508899,62	аналитический метод	0.10	-
56	897939,31	3508897,08	аналитический метод	0.10	-
57	897943,89	3508914,95	аналитический метод	0.10	-
58	897954,05	3508918,36	аналитический метод	0.10	-
48	897951,41	3508927,38	аналитический метод	0.10	-
Часть №7					
59	897903,08	3508982,15	аналитический метод	0.10	-
60	897911,76	3509014,45	аналитический метод	0.10	-
61	897847,66	3509032,28	аналитический метод	0.10	-
62	897843,26	3509017,66	аналитический метод	0.10	-
63	897842,31	3509014,48	аналитический метод	0.10	-
64	897837,63	3508998,94	аналитический метод	0.10	-
59	897903,08	3508982,15	аналитический метод	0.10	-
Часть №8					
65	897736,27	3509024,82	аналитический метод	0.10	-
66	897743,75	3509051,73	аналитический метод	0.10	-
67	897677,31	3509070,26	аналитический метод	0.10	-
68	897670,33	3509043,64	аналитический метод	0.10	-

65	897736,27	3509024,82	аналитический метод	0.10	-
Часть N9					
69	906029,18	3526813,32	аналитический метод	0.10	-
70	906045,89	3526827,56	аналитический метод	0.10	-
71	906008,08	3526875,88	аналитический метод	0.10	-
72	905990,40	3526861,90	аналитический метод	0.10	-
69	906029,18	3526813,32	аналитический метод	0.10	-
Часть N10					
73	897805,16	3509022,68	аналитический метод	0.10	-
74	897808,28	3509033,78	аналитический метод	0.10	-
75	897758,01	3509046,16	аналитический метод	0.10	-
76	897751,04	3509021,07	аналитический метод	0.10	-
77	897798,48	3509008,66	аналитический метод	0.10	-
78	897800,98	3509008,05	аналитический метод	0.10	-
79	897804,24	3509019,60	аналитический метод	0.10	-
73	897805,16	3509022,68	аналитический метод	0.10	-

ОПИСАНИЕ МЕСТОПОЛОЖЕНИЯ ГРАНИЦЫ
Ж-2. Зона застройки малоэтажными жилыми домами сельского поселения Сентябрьский Нефтеюганского района
(наименование объекта)

План границ объекта (Обзорная схема границ объекта)

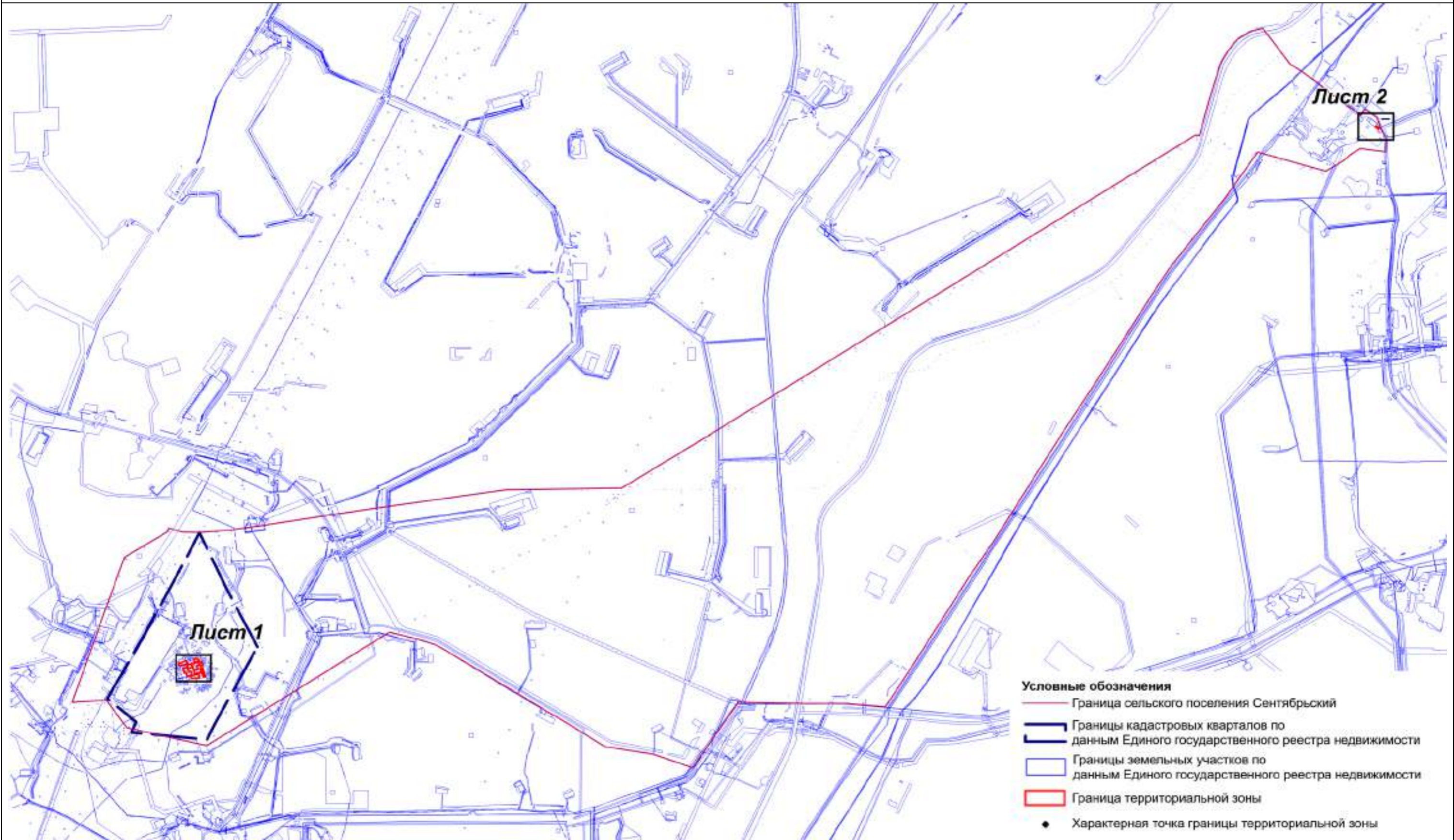

Масштаб 1:55000

ОПИСАНИЕ МЕСТОПОЛОЖЕНИЯ ГРАНИЦЫ
Ж-2. Зона застройки малоэтажными жилыми домами сельского поселения Сентябрьский Нефтеюганского района
(наименование объекта)

План границ объекта (Выносной лист 1)

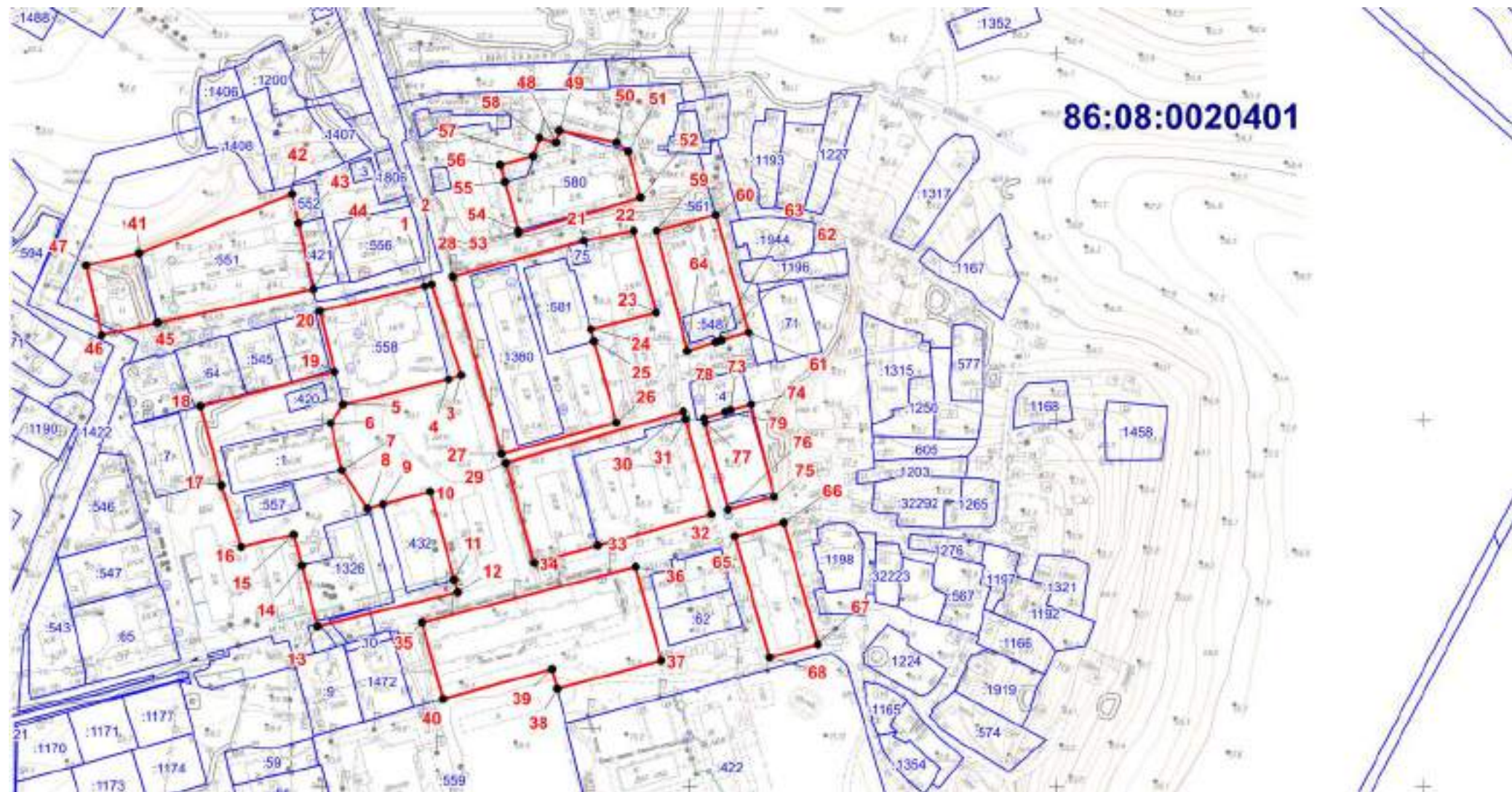

Масштаб 1:3000

ОПИСАНИЕ МЕСТОПОЛОЖЕНИЯ ГРАНИЦЫ
Ж-2. Зона застройки малоэтажными жилыми домами сельского поселения Сентябрьский Нефтеюганского района
(наименование объекта)

План границ объекта (Выносной лист 2)

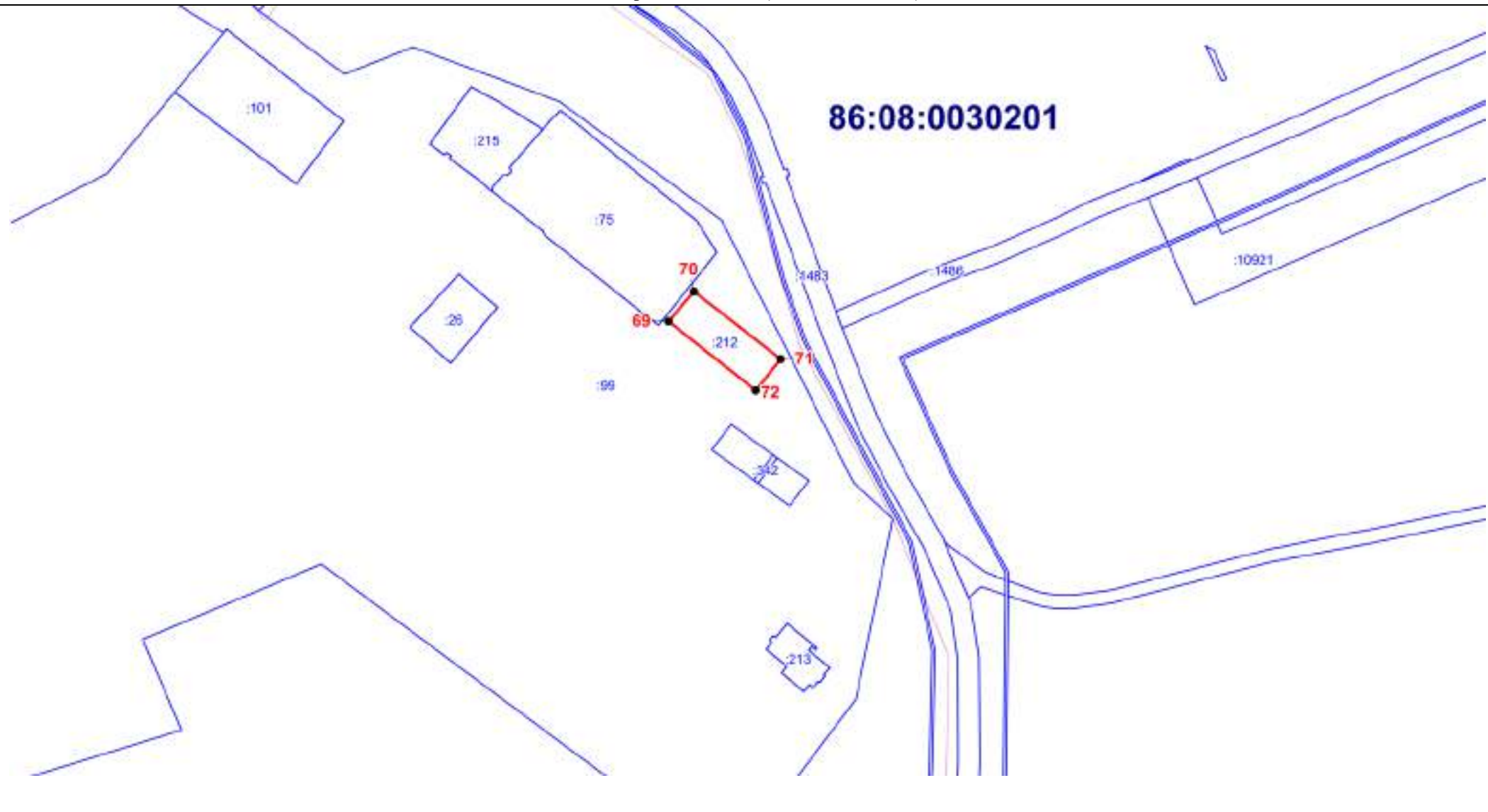

Масштаб 1:3000

Текстовое описание местоположения границ территориальной зоны
Ж-2. Зона застройки малоэтажными жилыми домами

Прохождение границы		Описание прохождения границы
от точки	до точки	
1	2	-
2	3	-
3	4	-
4	5	По границе земельного участка 86:08:0020401:558
5	6	-
6	7	По границе земельного участка 86:08:0020401:1
7	8	
8	9	
9	10	По границе земельного участка 86:08:0020401:432
10	11	-
11	12	-
12	13	-
13	14	-
14	15	-
15	16	-
16	17	-
17	18	-
18	19	-
19	20	-
20	1	По границе земельного участка 86:08:0020401:558
21	22	-
22	23	-
23	24	-
24	25	-
25	26	-
26	27	-
27	28	-
28	21	-
29	30	-
30	31	-

31	32	По границе земельного участка 86:08:0020401:1596
32	33	По границе земельного участка 86:08:0020401:1596
33	34	-
34	29	-
35	36	-
36	37	-
37	38	-
38	39	-
39	40	-
40	35	-
41	42	По границе земельного участка 86:08:0020401:551
42	43	-
43	44	-
44	45	-
45	46	-
46	47	-
47	41	-
48	49	По границе земельного участка 86:08:0020401:580
49	50	-
50	51	-
51	52	По границе земельного участка 86:08:0020401:580
52	53	-
53	54	-
54	55	По границе земельного участка 86:08:0020401:580
55	56	-
56	57	-
57	58	-
58	48	По границе земельного участка 86:08:0020401:580
59	60	-
60	61	-
61	62	-
62	63	По границе земельного участка 86:08:0020401:548
63	64	-
64	59	-

65	66	-
66	67	-
67	68	-
68	65	-
69	70	По границе земельного участка 86:08:0030201:212
70	71	По границе земельного участка 86:08:0030201:212
71	72	По границе земельного участка 86:08:0030201:212
72	69	По границе земельного участка 86:08:0030201:212
73	74	По границе земельного участка 86:08:0020401:4
74	75	-
75	76	-
76	77	-
77	78	-
78	79	-
79	73	По границе земельного участка 86:08:0020401:4

ОПИСАНИЕ МЕСТОПОЛОЖЕНИЯ ГРАНИЦ
территориальной зоны О-1. Зона делового, общественного и коммерческого назначения

Сведения об объекте

№ п/п	Характеристики объекта	Описание характеристик
1	2	3
1	Местоположение объекта	Ханты-Мансийский автономный округ-Югра, Нефтеюганский район, сельское поселение Сентябрьский, поселок Сентябрьский
2	Площадь объекта +/- величина погрешности определения площади (Р +/- Дельта Р)	9754 кв. м +/- 35 кв. м
3	Иные характеристики объекта	-

ОПИСАНИЕ МЕСТОПОЛОЖЕНИЯ ГРАНИЦ
территориальной зоны О-1. Зона делового, общественного и коммерческого назначения

Сведения о местоположении границ объекта

1. Система координат МСК-86 Ханты-Мансийский автономный округ — Югра зона 3

2. Сведения о характерных точках границ объекта

Обозначение характерных точек границ	Координаты, м		Метод определения координат характерной точки	Средняя квадратическая погрешность положения характерной точки (Mt), м	Описание обозначения точки
	X	Y			
1	2	3	4	5	6

3. Сведения о характерных точках части (частей) границы объекта

Обозначение характерных точек части границы	Координаты, м		Метод определения координат и средняя квадратическая погрешность положения характерной точки (Mt), м	Средняя квадратическая погрешность положения характерной точки (Mt), м	Описание обозначения точки
	X	Y			
1	2	3	4	5	6

Часть N1

1	897946,78	3508826,39	аналитический метод	0.10	-
2	897947,85	3508837,61	аналитический метод	0.10	-
3	897922,38	3508846,13	аналитический метод	0.10	-
4	897916,80	3508848,00	аналитический метод	0.10	-
5	897908,64	3508850,74	аналитический метод	0.10	-
6	897886,66	3508855,86	аналитический метод	0.10	-
7	897883,10	3508842,44	аналитический метод	0.10	-
8	897881,94	3508838,54	аналитический метод	0.10	-
9	897875,98	3508819,06	аналитический метод	0.10	-
10	897875,04	3508815,18	аналитический метод	0.10	-
11	897871,00	3508795,06	аналитический метод	0.10	-
12	897907,10	3508786,98	аналитический метод	0.10	-
13	897923,14	3508783,74	аналитический метод	0.10	-
14	897927,64	3508782,78	аналитический метод	0.10	-
15	897927,96	3508784,21	аналитический метод	0.10	-
16	897929,31	3508783,91	аналитический метод	0.10	-
17	897934,56	3508798,30	аналитический метод	0.10	-

18	897940,42	3508812,26	аналитический метод	0.10	-
1	897946,78	3508826,39	аналитический метод	0.10	-
Часть N2					
19	898106,56	3508960,12	аналитический метод	0.10	-
20	898136,06	3508976,68	аналитический метод	0.10	-
21	898132,40	3508983,20	аналитический метод	0.10	-
22	898118,92	3509003,18	аналитический метод	0.10	-
23	898121,66	3509004,90	аналитический метод	0.10	-
24	898119,62	3509008,40	аналитический метод	0.10	-
25	898116,62	3509006,60	аналитический метод	0.10	-
26	898113,60	3509010,90	аналитический метод	0.10	-
27	898116,92	3509013,08	аналитический метод	0.10	-
28	898114,82	3509016,70	аналитический метод	0.10	-
29	898111,26	3509014,48	аналитический метод	0.10	-
30	898108,02	3509019,28	аналитический метод	0.10	-
31	898104,23	3509024,29	аналитический метод	0.10	-
32	898063,78	3508998,60	аналитический метод	0.10	-
33	898068,76	3508989,28	аналитический метод	0.10	-
34	898074,26	3508978,48	аналитический метод	0.10	-
35	898079,92	3508965,78	аналитический метод	0.10	-
36	898084,66	3508955,78	аналитический метод	0.10	-
37	898084,68	3508955,72	аналитический метод	0.10	-
38	898080,14	3508953,36	аналитический метод	0.10	-
39	898083,16	3508947,94	аналитический метод	0.10	-
19	898106,56	3508960,12	аналитический метод	0.10	-
Часть N3					
40	906160,50	3526702,64	аналитический метод	0.10	-
41	906152,42	3526717,68	аналитический метод	0.10	-
42	906138,12	3526740,72	аналитический метод	0.10	-
43	906136,70	3526742,68	аналитический метод	0.10	-
44	906115,64	3526724,24	аналитический метод	0.10	-
45	906112,78	3526724,94	аналитический метод	0.10	-
46	906110,92	3526722,78	аналитический метод	0.10	-
47	906111,04	3526720,22	аналитический метод	0.10	-

48	906104,88	3526714,82	аналитический метод	0.10	-
49	906102,22	3526714,30	аналитический метод	0.10	-
50	906103,06	3526712,74	аналитический метод	0.10	-
51	906107,36	3526708,26	аналитический метод	0.10	-
52	906120,54	3526690,44	аналитический метод	0.10	-
53	906121,84	3526691,38	аналитический метод	0.10	-
54	906123,66	3526688,80	аналитический метод	0.10	-
55	906122,34	3526687,76	аналитический метод	0.10	-
56	906128,46	3526679,62	аналитический метод	0.10	-
40	906160,50	3526702,64	аналитический метод	0.10	-
Часть N4					
57	897649,01	3508691,04	аналитический метод	0.10	-
58	897657,37	3508722,20	аналитический метод	0.10	-
59	897629,21	3508729,98	аналитический метод	0.10	-
60	897620,84	3508700,06	аналитический метод	0.10	-
57	897649,01	3508691,04	аналитический метод	0.10	-
Часть N5					
61	898032,14	3508791,26	аналитический метод	0.10	-
62	898035,46	3508800,68	аналитический метод	0.10	-
63	898021,30	3508805,68	аналитический метод	0.10	-
64	898017,98	3508796,24	аналитический метод	0.10	-
61	898032,14	3508791,26	аналитический метод	0.10	-

ОПИСАНИЕ МЕСТОПОЛОЖЕНИЯ ГРАНИЦЫ
О-1. Зона делового, общественного и коммерческого назначения сельского поселения Сентябрьский Нефтеюганского района
(наименование объекта)

План границ объекта (Обзорная схема границ объекта)

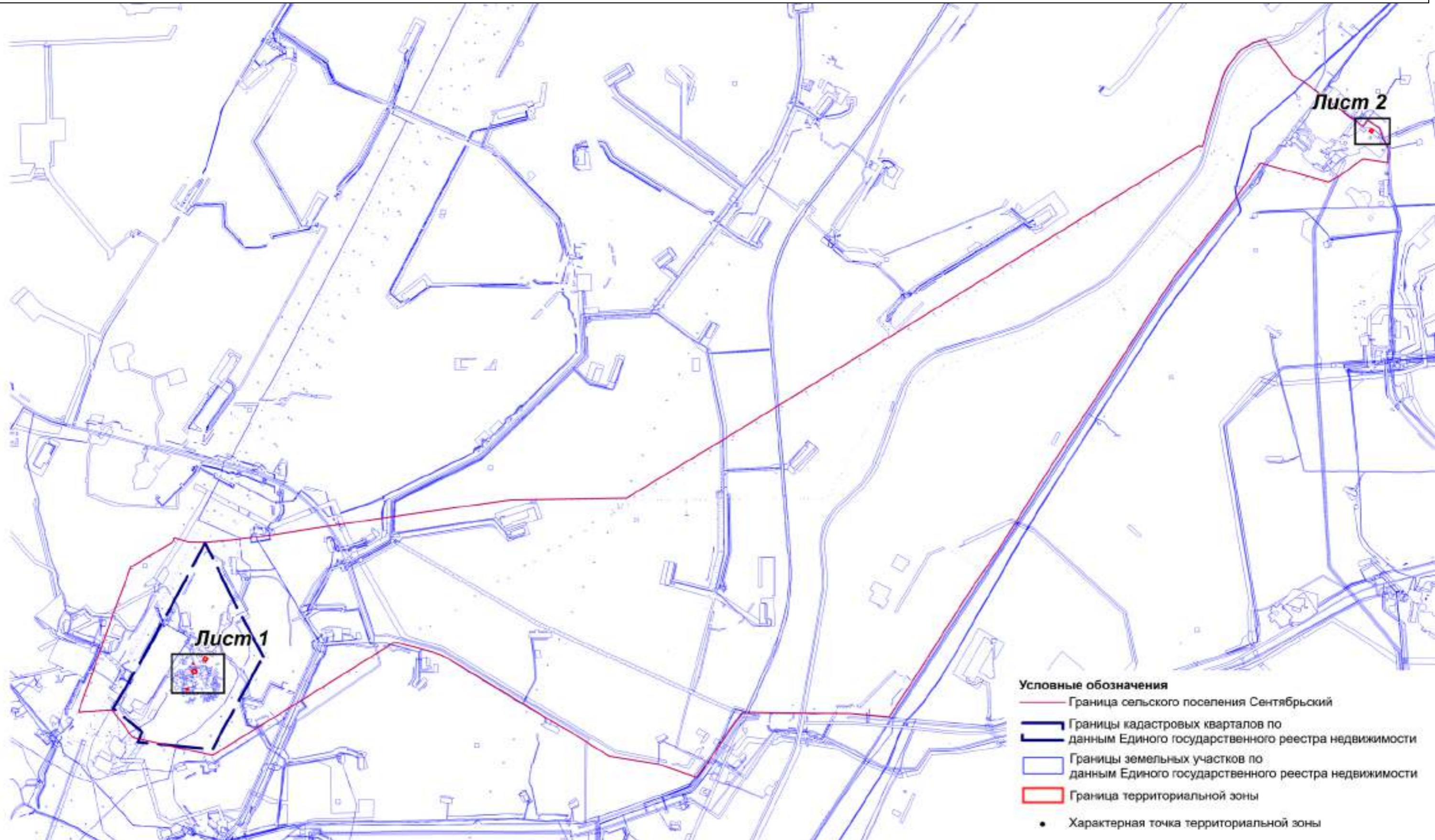

Масштаб 1:55000

ОПИСАНИЕ МЕСТОПОЛОЖЕНИЯ ГРАНИЦЫ
О-1. Зона делового, общественного и коммерческого назначения сельского поселения Сентябрьский Нефтеюганского района
(наименование объекта)

План границ объекта (Выносной лист 1)

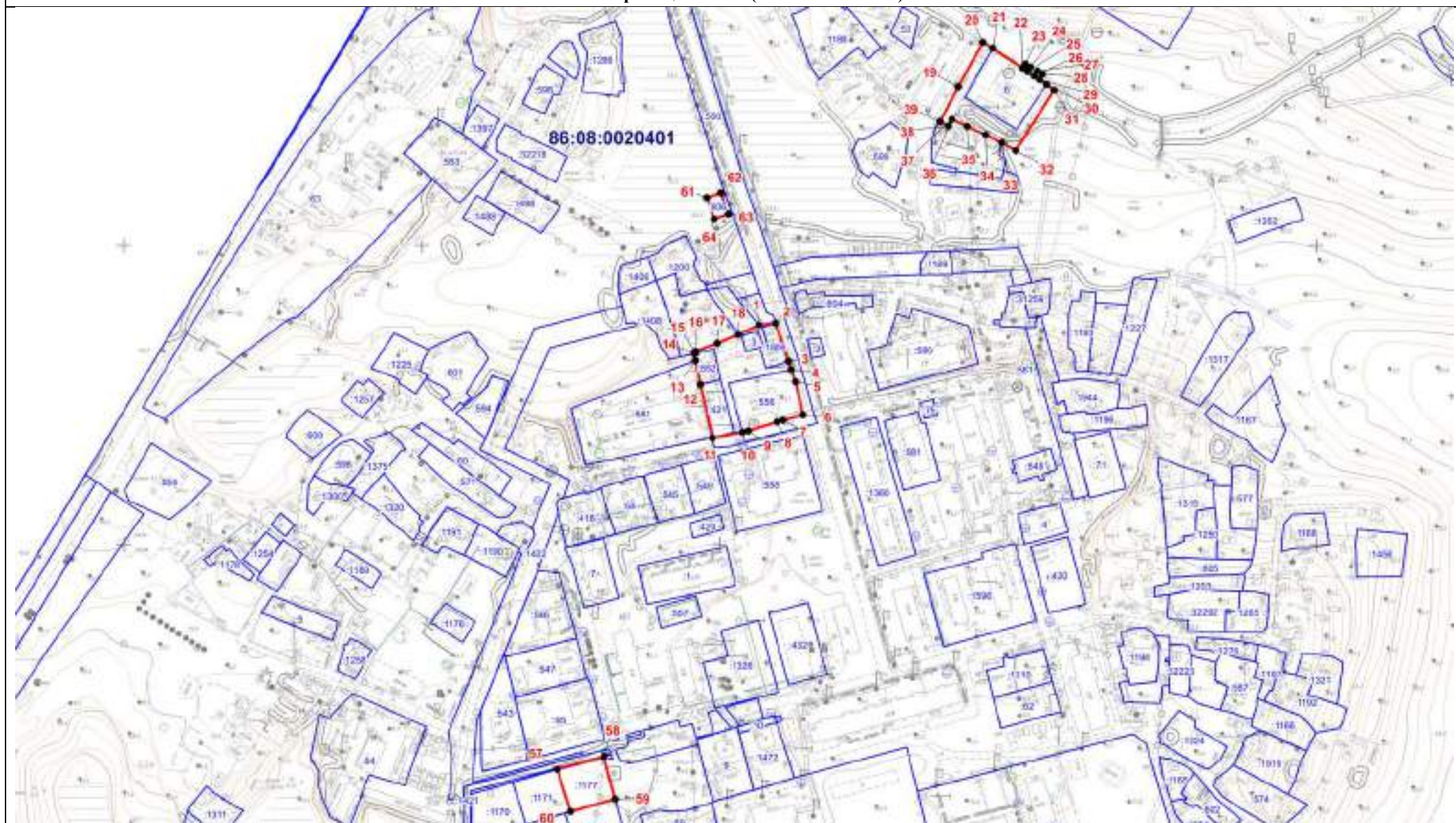

Масштаб 1:3500

ОПИСАНИЕ МЕСТОПОЛОЖЕНИЯ ГРАНИЦЫ
О-1. Зона делового, общественного и коммерческого назначения сельского поселения Сентябрьский Нефтеюганского района
(наименование объекта)

План границ объекта (Выносной лист 2)

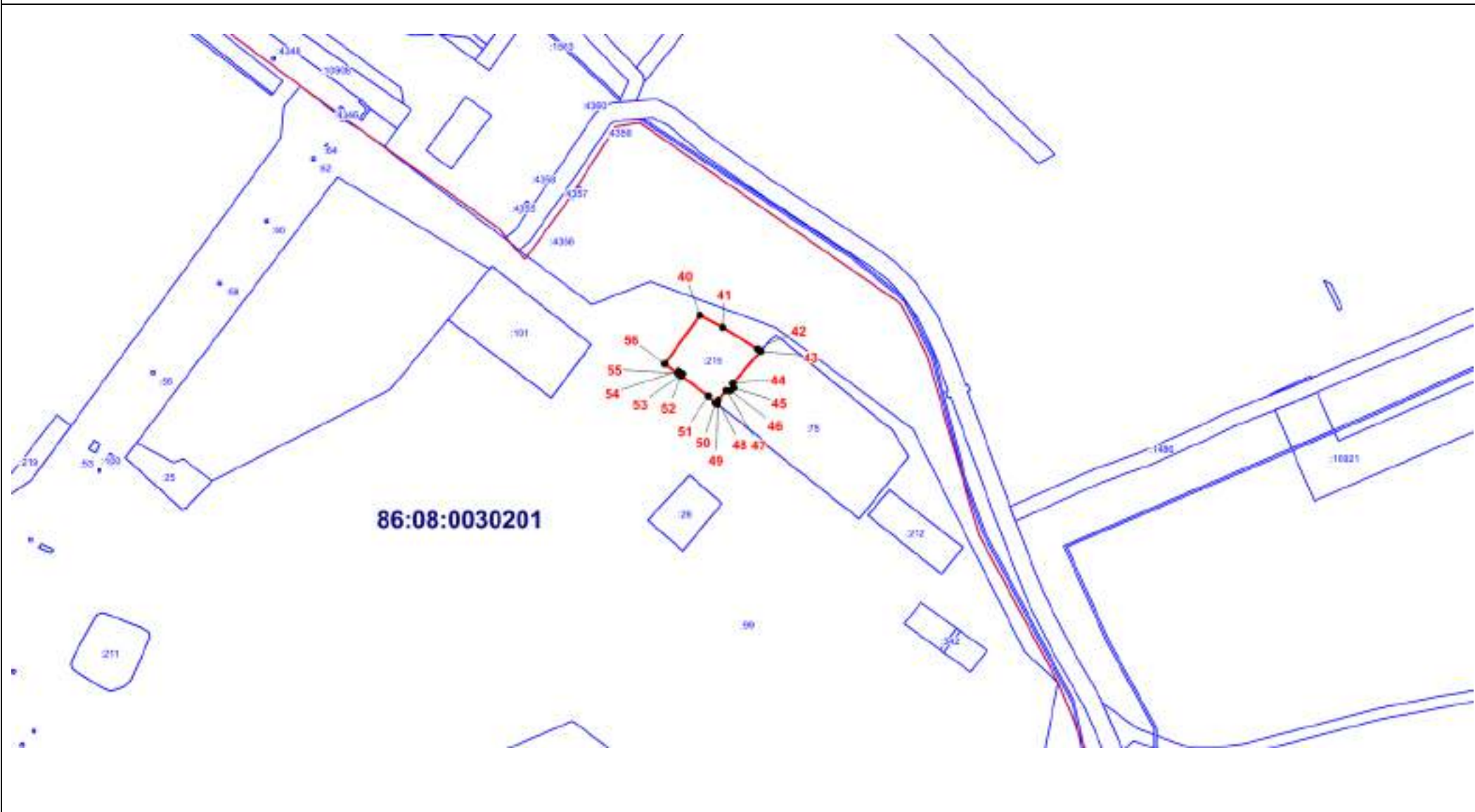

Масштаб 1:3500

Текстовое описание местоположения границ территориальной зоны
 О-1. Зона делового, общественного и коммерческого назначения

Прохождение границы		Описание прохождения границы
от точки	до точки	
1	2	-
2	3	По границе земельного участка 86:08:0020401:1806
3	4	-
4	5	По границе земельного участка 86:08:0020401:556
5	6	По границе земельного участка 86:08:0020401:556
6	7	По границе земельного участка 86:08:0020401:556
7	8	По границе земельного участка 86:08:0020401:556
8	9	По границе земельного участка 86:08:0020401:556
9	10	По границе земельного участка 86:08:0020401:556
10	11	-
11	12	-
12	13	По границе земельного участка 86:08:0020401:552
13	14	-
14	15	По границе земельного участка 86:08:0020401:1195
15	16	По границе земельного участка 86:08:0020401:1195
16	17	По границе земельного участка 86:08:0020401:1195
17	18	По границе земельного участка 86:08:0020401:1195
18	1	По границе земельного участка 86:08:0020401:1407
19	20	-
20	21	-
21	22	По границе земельного участка 86:08:0020401:6
22	23	По границе земельного участка 86:08:0020401:6
23	24	По границе земельного участка 86:08:0020401:6
24	25	По границе земельного участка 86:08:0020401:6
25	26	По границе земельного участка 86:08:0020401:6
26	27	По границе земельного участка 86:08:0020401:6
27	28	По границе земельного участка 86:08:0020401:6
28	29	По границе земельного участка 86:08:0020401:6
29	30	По границе земельного участка 86:08:0020401:6
30	31	-

31	32	-
32	33	-
33	34	По границе земельного участка 86:08:0020401:603
34	35	По границе земельного участка 86:08:0020401:603
35	36	По границе земельного участка 86:08:0020401:603
36	37	По границе земельного участка 86:08:0020401:603
37	38	По границе земельного участка 86:08:0020401:603
38	39	По границе земельного участка 86:08:0020401:603
39	19	-
40	41	По границе земельного участка 86:08:0030201:215
41	42	По границе земельного участка 86:08:0030201:215
42	43	По границе земельного участка 86:08:0030201:215
43	44	По границе земельного участка 86:08:0030201:215
44	45	По границе земельного участка 86:08:0030201:215
45	46	По границе земельного участка 86:08:0030201:215
46	47	По границе земельного участка 86:08:0030201:215
47	48	По границе земельного участка 86:08:0030201:215
48	49	По границе земельного участка 86:08:0030201:215
49	50	По границе земельного участка 86:08:0030201:215
50	51	По границе земельного участка 86:08:0030201:215
51	52	По границе земельного участка 86:08:0030201:215
52	53	По границе земельного участка 86:08:0030201:215
53	54	По границе земельного участка 86:08:0030201:215
54	55	По границе земельного участка 86:08:0030201:215
55	56	По границе земельного участка 86:08:0030201:215
56	40	По границе земельного участка 86:08:0030201:215
57	58	По границе земельного участка 86:08:0020401:1177
58	59	По границе земельного участка 86:08:0020401:1177
59	60	По границе земельного участка 86:08:0020401:1177
60	57	По границе земельного участка 86:08:0020401:1177
61	62	По границе земельного участка 86:08:0020401:606
62	63	По границе земельного участка 86:08:0020401:606
63	64	По границе земельного участка 86:08:0020401:606
64	61	По границе земельного участка 86:08:0020401:606

ОПИСАНИЕ МЕСТОПОЛОЖЕНИЯ ГРАНИЦ территориальной зоны О-1. Зона делового, общественного и коммерческого назначения		
Сведения об объекте		
№ п/п	Характеристики объекта	Описание характеристик
1	2	3
1	Местоположение объекта	Ханты-Мансийский автономный округ-Югра, Нефтеюганский район, сельское поселение Сентябрьский, поселок Сентябрьский
2	Площадь объекта +/- величина погрешности определения площади (Р +/- Дельта Р)	9754 кв. м +/- 35 кв. м
3	Иные характеристики объекта	-

ОПИСАНИЕ МЕСТОПОЛОЖЕНИЯ ГРАНИЦ
территориальной зоны О-1. Зона делового, общественного и коммерческого назначения

Сведения о местоположении границ объекта

1. Система координат МСК-86 Ханты-Мансийский автономный округ — Югра зона 3

2. Сведения о характерных точках границ объекта

Обозначение характерных точек границ	Координаты, м		Метод определения координат характерной точки	Средняя квадратическая погрешность положения характерной точки (Mt), м	Описание обозначения точки
	X	Y			
1	2	3	4	5	6

3. Сведения о характерных точках части (частей) границы объекта

Обозначение характерных точек части границы	Координаты, м		Метод определения координат и средняя квадратическая погрешность положения характерной точки (Mt), м	Средняя квадратическая погрешность положения характерной точки (Mt), м	Описание обозначения точки
	X	Y			
1	2	3	4	5	6

Часть N1

1	897946,78	3508826,39	аналитический метод	0.10	-
2	897947,85	3508837,61	аналитический метод	0.10	-
3	897922,38	3508846,13	аналитический метод	0.10	-
4	897916,80	3508848,00	аналитический метод	0.10	-
5	897908,64	3508850,74	аналитический метод	0.10	-
6	897886,66	3508855,86	аналитический метод	0.10	-
7	897883,10	3508842,44	аналитический метод	0.10	-
8	897881,94	3508838,54	аналитический метод	0.10	-
9	897875,98	3508819,06	аналитический метод	0.10	-
10	897875,04	3508815,18	аналитический метод	0.10	-
11	897871,00	3508795,06	аналитический метод	0.10	-
12	897907,10	3508786,98	аналитический метод	0.10	-
13	897923,14	3508783,74	аналитический метод	0.10	-
14	897927,64	3508782,78	аналитический метод	0.10	-
15	897927,96	3508784,21	аналитический метод	0.10	-
16	897929,31	3508783,91	аналитический метод	0.10	-
17	897934,56	3508798,30	аналитический метод	0.10	-

18	897940,42	3508812,26	аналитический метод	0.10	-
1	897946,78	3508826,39	аналитический метод	0.10	-
Часть N2					
19	898106,56	3508960,12	аналитический метод	0.10	-
20	898136,06	3508976,68	аналитический метод	0.10	-
21	898132,40	3508983,20	аналитический метод	0.10	-
22	898118,92	3509003,18	аналитический метод	0.10	-
23	898121,66	3509004,90	аналитический метод	0.10	-
24	898119,62	3509008,40	аналитический метод	0.10	-
25	898116,62	3509006,60	аналитический метод	0.10	-
26	898113,60	3509010,90	аналитический метод	0.10	-
27	898116,92	3509013,08	аналитический метод	0.10	-
28	898114,82	3509016,70	аналитический метод	0.10	-
29	898111,26	3509014,48	аналитический метод	0.10	-
30	898108,02	3509019,28	аналитический метод	0.10	-
31	898104,23	3509024,29	аналитический метод	0.10	-
32	898063,78	3508998,60	аналитический метод	0.10	-
33	898068,76	3508989,28	аналитический метод	0.10	-
34	898074,26	3508978,48	аналитический метод	0.10	-
35	898079,92	3508965,78	аналитический метод	0.10	-
36	898084,66	3508955,78	аналитический метод	0.10	-
37	898084,68	3508955,72	аналитический метод	0.10	-
38	898080,14	3508953,36	аналитический метод	0.10	-
39	898083,16	3508947,94	аналитический метод	0.10	-
19	898106,56	3508960,12	аналитический метод	0.10	-
Часть N3					
40	906160,50	3526702,64	аналитический метод	0.10	-
41	906152,42	3526717,68	аналитический метод	0.10	-
42	906138,12	3526740,72	аналитический метод	0.10	-
43	906136,70	3526742,68	аналитический метод	0.10	-
44	906115,64	3526724,24	аналитический метод	0.10	-
45	906112,78	3526724,94	аналитический метод	0.10	-
46	906110,92	3526722,78	аналитический метод	0.10	-
47	906111,04	3526720,22	аналитический метод	0.10	-

48	906104,88	3526714,82	аналитический метод	0.10	-
49	906102,22	3526714,30	аналитический метод	0.10	-
50	906103,06	3526712,74	аналитический метод	0.10	-
51	906107,36	3526708,26	аналитический метод	0.10	-
52	906120,54	3526690,44	аналитический метод	0.10	-
53	906121,84	3526691,38	аналитический метод	0.10	-
54	906123,66	3526688,80	аналитический метод	0.10	-
55	906122,34	3526687,76	аналитический метод	0.10	-
56	906128,46	3526679,62	аналитический метод	0.10	-
40	906160,50	3526702,64	аналитический метод	0.10	-
Часть N4					
57	897649,01	3508691,04	аналитический метод	0.10	-
58	897657,37	3508722,20	аналитический метод	0.10	-
59	897629,21	3508729,98	аналитический метод	0.10	-
60	897620,84	3508700,06	аналитический метод	0.10	-
57	897649,01	3508691,04	аналитический метод	0.10	-
Часть N5					
61	898032,14	3508791,26	аналитический метод	0.10	-
62	898035,46	3508800,68	аналитический метод	0.10	-
63	898021,30	3508805,68	аналитический метод	0.10	-
64	898017,98	3508796,24	аналитический метод	0.10	-
61	898032,14	3508791,26	аналитический метод	0.10	-

ОПИСАНИЕ МЕСТОПОЛОЖЕНИЯ ГРАНИЦЫ
О-1. Зона делового, общественного и коммерческого назначения сельского поселения Сентябрьский Нефтеюганского района
(наименование объекта)

План границ объекта (Обзорная схема границ объекта)

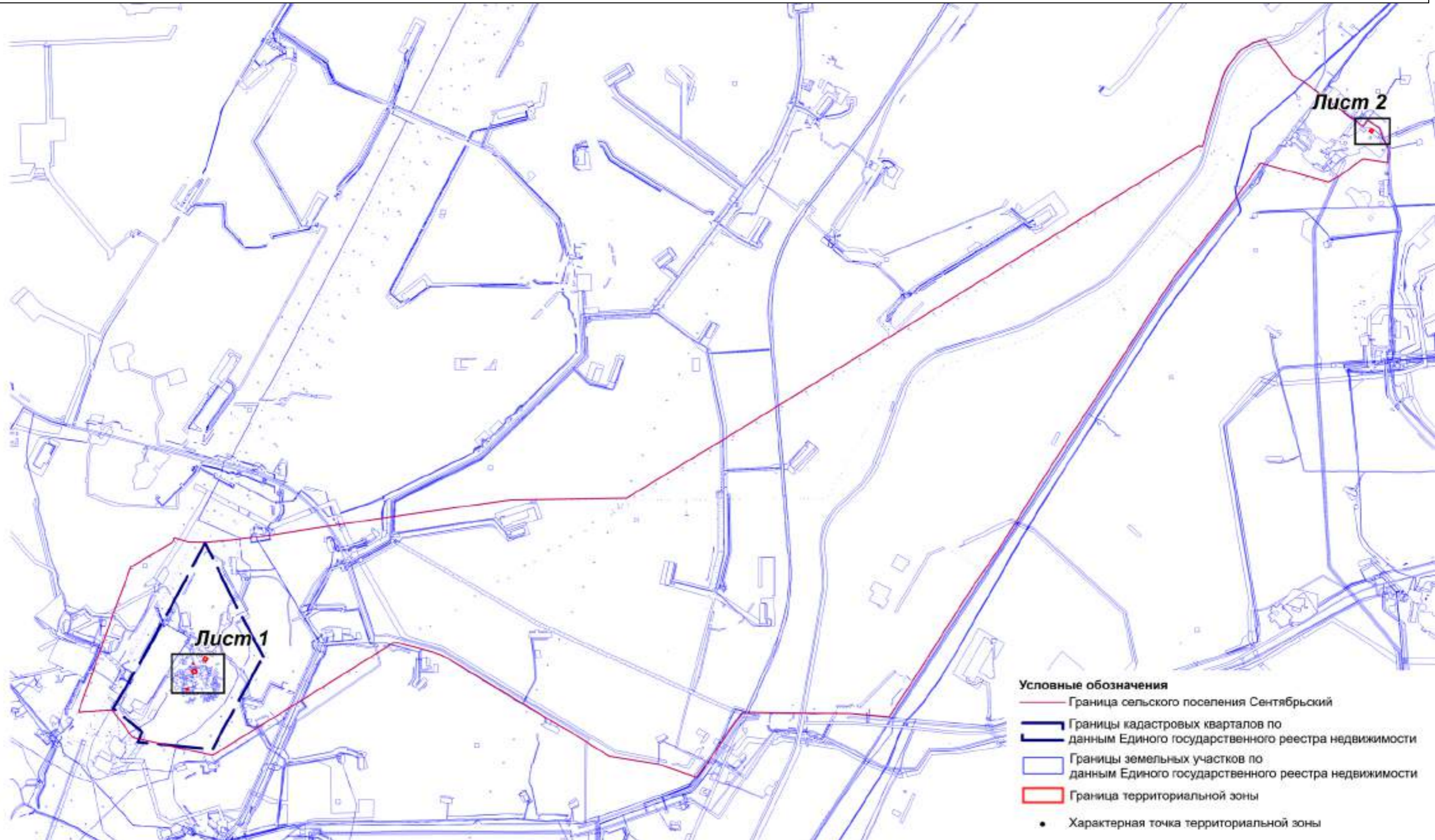

Масштаб 1:55000

ОПИСАНИЕ МЕСТОПОЛОЖЕНИЯ ГРАНИЦЫ
О-1. Зона делового, общественного и коммерческого назначения сельского поселения Сентябрьский Нефтеюганского района
(наименование объекта)

План границ объекта (Выносной лист 1)

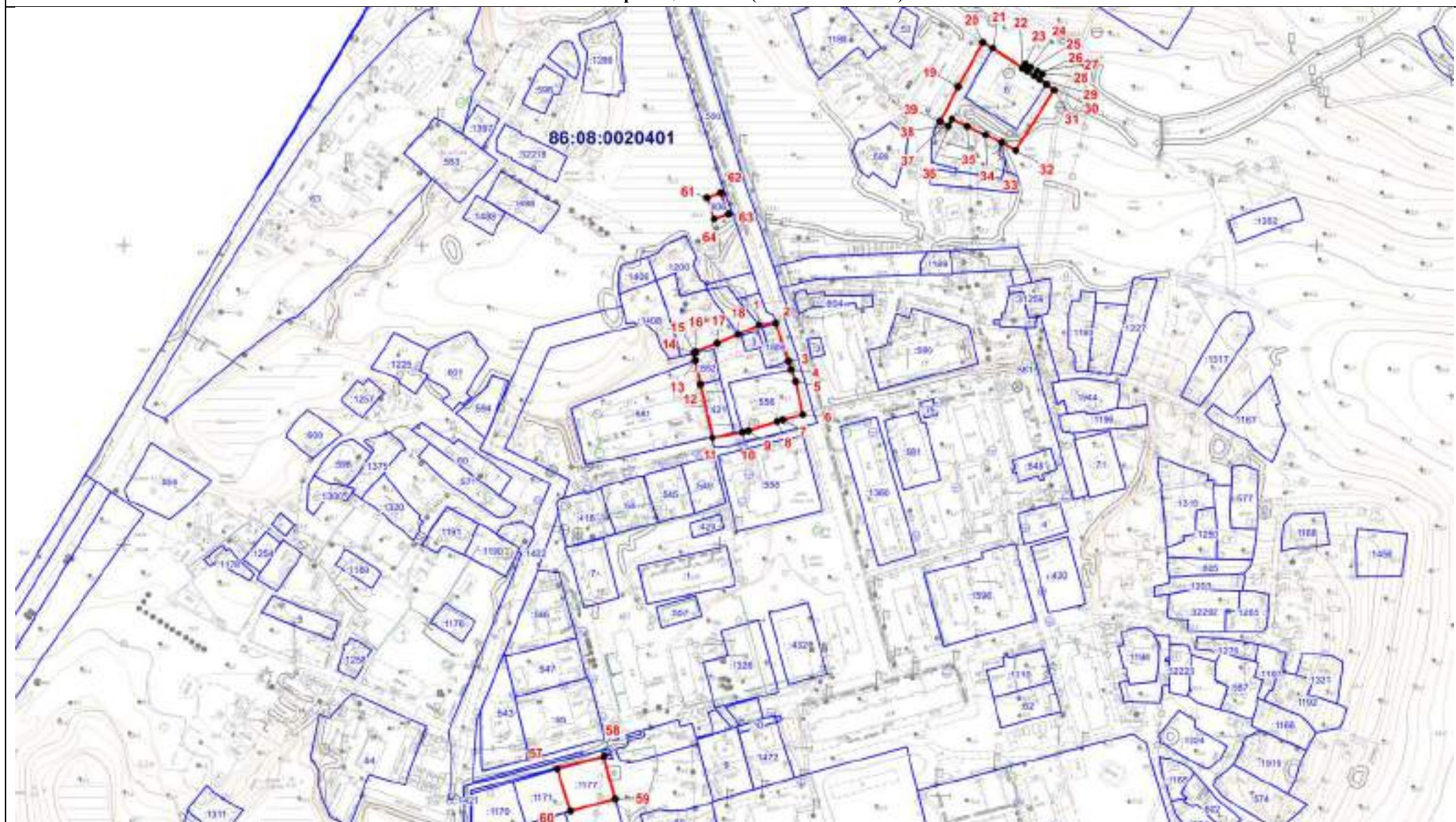

Масштаб 1:3500

ОПИСАНИЕ МЕСТОПОЛОЖЕНИЯ ГРАНИЦЫ
О-1. Зона делового, общественного и коммерческого назначения сельского поселения Сентябрьский Нефтеюганского района
(наименование объекта)

План границ объекта (Выносной лист 2)

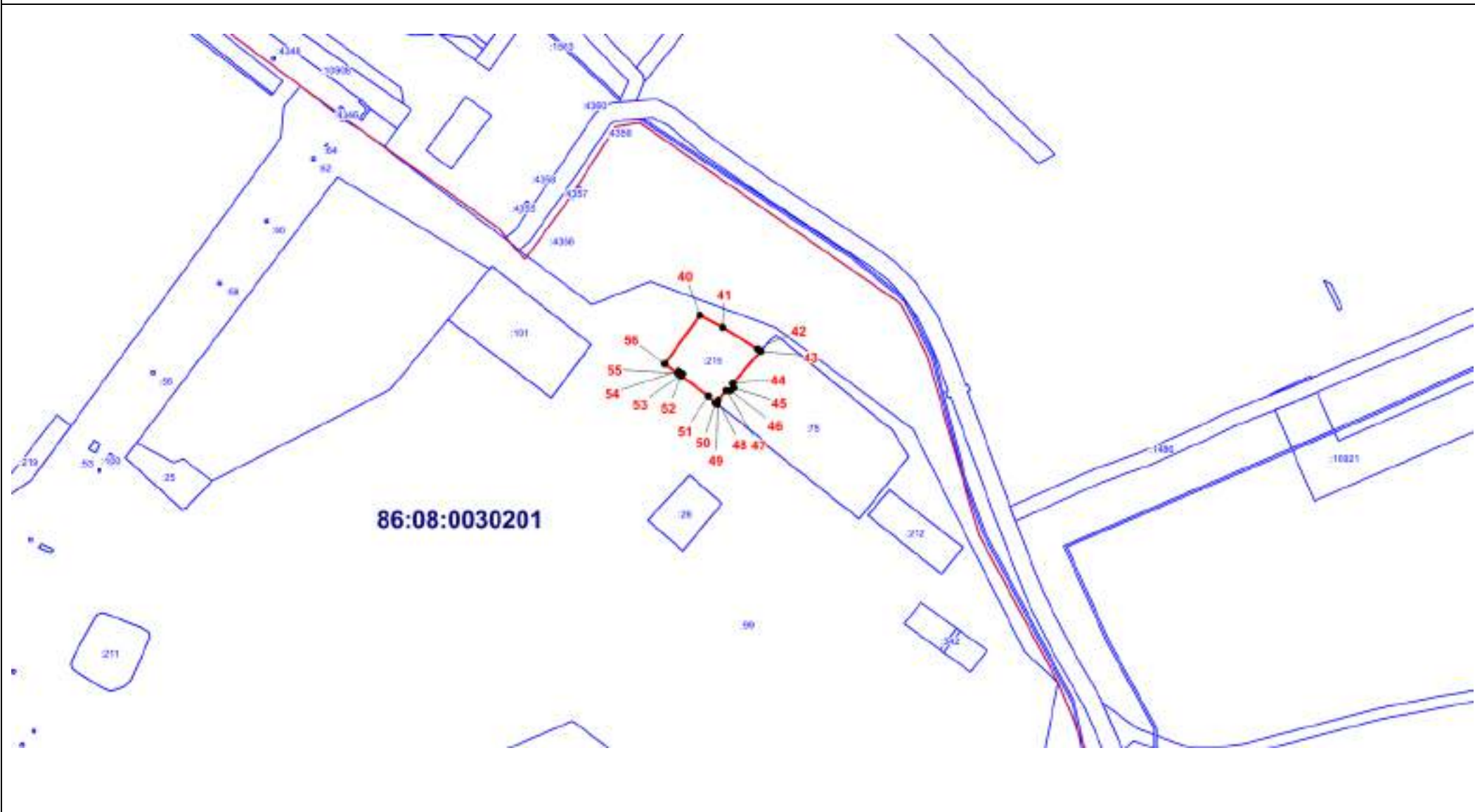

Масштаб 1:3500

Текстовое описание местоположения границ территориальной зоны
 О-1. Зона делового, общественного и коммерческого назначения

Прохождение границы		Описание прохождения границы
от точки	до точки	
1	2	-
2	3	По границе земельного участка 86:08:0020401:1806
3	4	-
4	5	По границе земельного участка 86:08:0020401:556
5	6	По границе земельного участка 86:08:0020401:556
6	7	По границе земельного участка 86:08:0020401:556
7	8	По границе земельного участка 86:08:0020401:556
8	9	По границе земельного участка 86:08:0020401:556
9	10	По границе земельного участка 86:08:0020401:556
10	11	-
11	12	-
12	13	По границе земельного участка 86:08:0020401:552
13	14	-
14	15	По границе земельного участка 86:08:0020401:1195
15	16	По границе земельного участка 86:08:0020401:1195
16	17	По границе земельного участка 86:08:0020401:1195
17	18	По границе земельного участка 86:08:0020401:1195
18	1	По границе земельного участка 86:08:0020401:1407
19	20	-
20	21	-
21	22	По границе земельного участка 86:08:0020401:6
22	23	По границе земельного участка 86:08:0020401:6
23	24	По границе земельного участка 86:08:0020401:6
24	25	По границе земельного участка 86:08:0020401:6
25	26	По границе земельного участка 86:08:0020401:6
26	27	По границе земельного участка 86:08:0020401:6
27	28	По границе земельного участка 86:08:0020401:6
28	29	По границе земельного участка 86:08:0020401:6
29	30	По границе земельного участка 86:08:0020401:6
30	31	-

31	32	-
32	33	-
33	34	По границе земельного участка 86:08:0020401:603
34	35	По границе земельного участка 86:08:0020401:603
35	36	По границе земельного участка 86:08:0020401:603
36	37	По границе земельного участка 86:08:0020401:603
37	38	По границе земельного участка 86:08:0020401:603
38	39	По границе земельного участка 86:08:0020401:603
39	19	-
40	41	По границе земельного участка 86:08:0030201:215
41	42	По границе земельного участка 86:08:0030201:215
42	43	По границе земельного участка 86:08:0030201:215
43	44	По границе земельного участка 86:08:0030201:215
44	45	По границе земельного участка 86:08:0030201:215
45	46	По границе земельного участка 86:08:0030201:215
46	47	По границе земельного участка 86:08:0030201:215
47	48	По границе земельного участка 86:08:0030201:215
48	49	По границе земельного участка 86:08:0030201:215
49	50	По границе земельного участка 86:08:0030201:215
50	51	По границе земельного участка 86:08:0030201:215
51	52	По границе земельного участка 86:08:0030201:215
52	53	По границе земельного участка 86:08:0030201:215
53	54	По границе земельного участка 86:08:0030201:215
54	55	По границе земельного участка 86:08:0030201:215
55	56	По границе земельного участка 86:08:0030201:215
56	40	По границе земельного участка 86:08:0030201:215
57	58	По границе земельного участка 86:08:0020401:1177
58	59	По границе земельного участка 86:08:0020401:1177
59	60	По границе земельного участка 86:08:0020401:1177
60	57	По границе земельного участка 86:08:0020401:1177
61	62	По границе земельного участка 86:08:0020401:606
62	63	По границе земельного участка 86:08:0020401:606
63	64	По границе земельного участка 86:08:0020401:606
64	61	По границе земельного участка 86:08:0020401:606

ОПИСАНИЕ МЕСТОПОЛОЖЕНИЯ ГРАНИЦ <u>территориальной зоны О-1. Зона делового, общественного и коммерческого назначения (вне границ населенного пункта)</u>		
Сведения об объекте		
№ п/п	Характеристики объекта	Описание характеристик
1	2	3
1	Местоположение объекта	Ханты-Мансийский автономный округ-Югра, Нефтеюганский район, сельское поселение Сентябрьский, поселок Сентябрьский
2	Площадь объекта +/- величина погрешности определения площади (Р +/- Дельта Р)	667 кв. м +/- 9 кв. м
3	Иные характеристики объекта	-

ОПИСАНИЕ МЕСТОПОЛОЖЕНИЯ ГРАНИЦ
 территориальной зоны О-1. Зона делового, общественного и коммерческого назначения
 (вне границ населенного пункта)

Сведения о местоположении границ объекта

1. Система координат МСК-86 Ханты-Мансийский автономный округ — Югра зона 3

2. Сведения о характерных точках границ объекта

Обозначение характерных точек границ	Координаты, м		Метод определения координат характерной точки	Средняя квадратическая погрешность положения характерной точки (Mt), м	Описание обозначения точки
	X	Y			
1	2	3	4	5	6
1	905857.06	3526877.04	аналитический метод	0.10	-
2	905860.26	3526879.68	аналитический метод	0.10	-
3	905846.36	3526896.44	аналитический метод	0.10	-
4	905845.32	3526895.60	аналитический метод	0.10	-
5	905847.28	3526893.26	аналитический метод	0.10	-
6	905845.18	3526891.50	аналитический метод	0.10	-
7	905835.40	3526903.42	аналитический метод	0.10	-
8	905831.48	3526900.24	аналитический метод	0.10	-
9	905830.84	3526901.02	аналитический метод	0.10	-
10	905827.20	3526897.82	аналитический метод	0.10	-
11	905827.70	3526897.16	аналитический метод	0.10	-
12	905824.10	3526894.14	аналитический метод	0.10	-
13	905825.80	3526892.06	аналитический метод	0.10	-
14	905822.14	3526889.06	аналитический метод	0.10	-
15	905832.54	3526876.42	аналитический метод	0.10	-
16	905836.20	3526879.42	аналитический метод	0.10	-
17	905845.76	3526867.78	аналитический метод	0.10	-
18	905849.62	3526870.94	аналитический метод	0.10	-
19	905850.66	3526869.68	аналитический метод	0.10	-
20	905853.34	3526871.88	аналитический метод	0.10	-
21	905852.30	3526873.12	аналитический метод	0.10	-
1	905857.06	3526877.04	аналитический метод	0.10	-

3. Сведения о характерных точках части (частей) границы объекта

Обозначение	Координаты, м	Метод определения	Средняя квадратическая	Описание
-------------	---------------	-------------------	------------------------	----------

характерных точек части границы	X	Y	координат и средняя квадратическая погрешность положения характерной точки (Mt), м	погрешность положения характерной точки (Mt), м	обозначения точки
1	2	3	4	5	6

Текстовое описание местоположения границ территориальной зоны
 О-1. Зона делового, общественного и коммерческого назначения
 (вне границ населенного пункта)

Прохождение границы		Описание прохождения границы
от точки	до точки	
1	2	3
1	2	По границе земельного участка 86:08:0030201:213
2	3	По границе земельного участка 86:08:0030201:213
3	4	По границе земельного участка 86:08:0030201:213
4	5	По границе земельного участка 86:08:0030201:213
5	6	По границе земельного участка 86:08:0030201:213
6	7	По границе земельного участка 86:08:0030201:213
7	8	По границе земельного участка 86:08:0030201:213
8	9	По границе земельного участка 86:08:0030201:213
9	10	По границе земельного участка 86:08:0030201:213
10	11	По границе земельного участка 86:08:0030201:213
11	12	По границе земельного участка 86:08:0030201:213
12	13	По границе земельного участка 86:08:0030201:213
13	14	По границе земельного участка 86:08:0030201:213
14	15	По границе земельного участка 86:08:0030201:213
15	16	По границе земельного участка 86:08:0030201:213
16	17	По границе земельного участка 86:08:0030201:213
17	18	По границе земельного участка 86:08:0030201:213
18	19	По границе земельного участка 86:08:0030201:213
19	20	По границе земельного участка 86:08:0030201:213
20	21	По границе земельного участка 86:08:0030201:213
21	1	По границе земельного участка 86:08:0030201:213

ОПИСАНИЕ МЕСТОПОЛОЖЕНИЯ ГРАНИЦ <u>территориальной зоны О-2. Зона размещения объектов социального и коммунально-бытового назначения</u>
Сведения об объекте

№ п/п	Характеристики объекта	Описание характеристик
1	2	3
1	Местоположение объекта	Ханты-Мансийский автономный округ-Югра, Нефтеюганский район, сельское поселение Сентябрьский, поселок Сентябрьский
2	Площадь объекта +/- величина погрешности определения площади (Р +/- Дельта Р)	51 107 кв. м +/- 79 кв. м
3	Иные характеристики объекта	-

ОПИСАНИЕ МЕСТОПОЛОЖЕНИЯ ГРАНИЦ
территориальной зоны О-2. Зона размещения объектов социального и коммунально-бытового назначения

Сведения о местоположении границ объекта

1. Система координат МСК-86 Ханты-Мансийский автономный округ — Югра зона 3

2. Сведения о характерных точках границ объекта

Обозначение характерных точек границ	Координаты, м		Метод определения координат характерной точки	Средняя квадратическая погрешность положения характерной точки (Mt), м	Описание обозначения точки
	X	Y			
1	2	3	4	5	6

3. Сведения о характерных точках части (частей) границы объекта

Обозначение характерных точек части границы	Координаты, м		Метод определения координат и средняя квадратическая погрешность положения характерной точки (Mt), м	Средняя квадратическая погрешность положения характерной точки (Mt), м	Описание обозначения точки
	X	Y			
1	2	3	4	5	6

Часть N1

1	897634.57	3508932.70	аналитический метод	0.1	-
2	897672.80	3509077.30	аналитический метод	0.1	-
3	897666.12	3509086.10	аналитический метод	0.1	-
4	897579.22	3509111.52	аналитический метод	0.1	-
5	897551.70	3508983.46	аналитический метод	0.1	-
6	897549.34	3508953.44	аналитический метод	0.1	-
7	897577.14	3508946.68	аналитический метод	0.1	-
8	897561.66	3508884.02	аналитический метод	0.1	-
9	897544.18	3508817.42	аналитический метод	0.1	-
10	897561.44	3508812.90	аналитический метод	0.1	-
11	897562.84	3508812.50	аналитический метод	0.1	-
12	897562.78	3508812.26	аналитический метод	0.1	-
13	897578.28	3508808.14	аналитический метод	0.1	-
14	897594.72	3508803.78	аналитический метод	0.1	-
15	897611.82	3508799.16	аналитический метод	0.1	-
16	897611.56	3508798.00	аналитический метод	0.1	-
17	897626.20	3508794.98	аналитический метод	0.1	-

18	897626.70	3508794.88	аналитический метод	0.1	-
19	897627.34	3508795.34	аналитический метод	0.1	-
20	897634.38	3508819.26	аналитический метод	0.1	-
21	897635.28	3508822.66	аналитический метод	0.1	-
22	897643.42	3508849.94	аналитический метод	0.1	-
23	897644.03	3508852.15	аналитический метод	0.1	-
24	897647.74	3508865.79	аналитический метод	0.1	-
25	897663.92	3508925.18	аналитический метод	0.1	-
26	897653.17	3508928.07	аналитический метод	0.1	-
1	897634.57	3508932.70	аналитический метод	0.1	-
Часть N2					
27	906143.18	3526748.32	аналитический метод	0.1	-
28	906147.36	3526752.66	аналитический метод	0.1	-
29	906141.48	3526760.12	аналитический метод	0.1	-
30	906114.42	3526793.02	аналитический метод	0.1	-
31	906088.84	3526824.90	аналитический метод	0.1	-
32	906085.64	3526828.90	аналитический метод	0.1	-
33	906067.74	3526840.20	аналитический метод	0.1	-
34	906026.78	3526807.54	аналитический метод	0.1	-
35	906033.04	3526799.82	аналитический метод	0.1	-
36	906034.78	3526797.42	аналитический метод	0.1	-
37	906056.20	3526770.82	аналитический метод	0.1	-
38	906058.64	3526767.38	аналитический метод	0.1	-
39	906077.22	3526744.12	аналитический метод	0.1	-
40	906079.90	3526742.60	аналитический метод	0.1	-
41	906102.12	3526714.48	аналитический метод	0.1	-
42	906102.22	3526714.30	аналитический метод	0.1	-
43	906104.88	3526714.82	аналитический метод	0.1	-
44	906111.04	3526720.22	аналитический метод	0.1	-
45	906110.92	3526722.78	аналитический метод	0.1	-
46	906112.78	3526724.94	аналитический метод	0.1	-
47	906115.64	3526724.24	аналитический метод	0.1	-

48	906136.70	3526742.68	аналитический метод	0.1	-
27	906143.18	3526748.32	аналитический метод	0.1	-
Часть N3					
49	897568.54	3508658.77	аналитический метод	0.1	-
50	897572.15	3508671.39	аналитический метод	0.1	-
51	897532.04	3508682.76	аналитический метод	0.1	-
52	897528.10	3508697.89	аналитический метод	0.1	-
53	897491.46	3508701.17	аналитический метод	0.1	-
54	897488.57	3508683.81	аналитический метод	0.1	-
55	897467.50	3508681.29	аналитический метод	0.1	-
56	897468.01	3508655.67	аналитический метод	0.1	-
57	897471.50	3508639.29	аналитический метод	0.1	-
58	897476.73	3508607.53	аналитический метод	0.1	-
59	897481.79	3508607.68	аналитический метод	0.1	-
60	897490.97	3508610.06	аналитический метод	0.1	-
61	897506.94	3508621.99	аналитический метод	0.1	-
62	897531.14	3508623.36	аналитический метод	0.1	-
63	897560.23	3508629.42	аналитический метод	0.1	-
64	897562.50	3508636.29	аналитический метод	0.1	-
49	897568.54	3508658.77	аналитический метод	0.1	-
Часть N4					
65	897797.18	3508696.14	аналитический метод	0.1	-
66	897807.24	3508733.65	аналитический метод	0.1	-
67	897764.26	3508745.03	аналитический метод	0.1	-
68	897730.65	3508755.80	аналитический метод	0.1	-
69	897737.48	3508784.52	аналитический метод	0.1	-
70	897720.44	3508788.80	аналитический метод	0.1	-
71	897687.31	3508797.43	аналитический метод	0.1	-
72	897671.34	3508731.97	аналитический метод	0.1	-
73	897691.55	3508726.46	аналитический метод	0.1	-
74	897770.42	3508704.98	аналитический метод	0.1	-
75	897786.38	3508701.04	аналитический метод	0.1	-

65	897797.18	3508696.14	аналитический метод	0.1	-
Часть N5					
76	897576.00	3508684.65	аналитический метод	0.1	-
77	897590.33	3508743.50	аналитический метод	0.1	-
78	897552.72	3508752.41	аналитический метод	0.1	-
79	897539.12	3508693.64	аналитический метод	0.1	-
76	897576.00	3508684.65	аналитический метод	0.1	-
Часть N6					
80	897849.50	3508946.37	аналитический метод	0.1	-
81	897858.42	3508982.09	аналитический метод	0.1	-
82	897807.99	3508995.93	аналитический метод	0.1	-
83	897798.29	3508960.36	аналитический метод	0.1	-
84	897842.96	3508948.16	аналитический метод	0.1	-
80	897849.50	3508946.37	аналитический метод	0.1	-

ОПИСАНИЕ МЕСТОПОЛОЖЕНИЯ ГРАНИЦЫ

территориальной зоны О-2. Зона размещения объектов социального и коммунально-бытового назначения сельского поселения Сентябрьский Нефтеюганского района
(наименование объекта)

План границ объекта (Обзорная схема границ объекта)

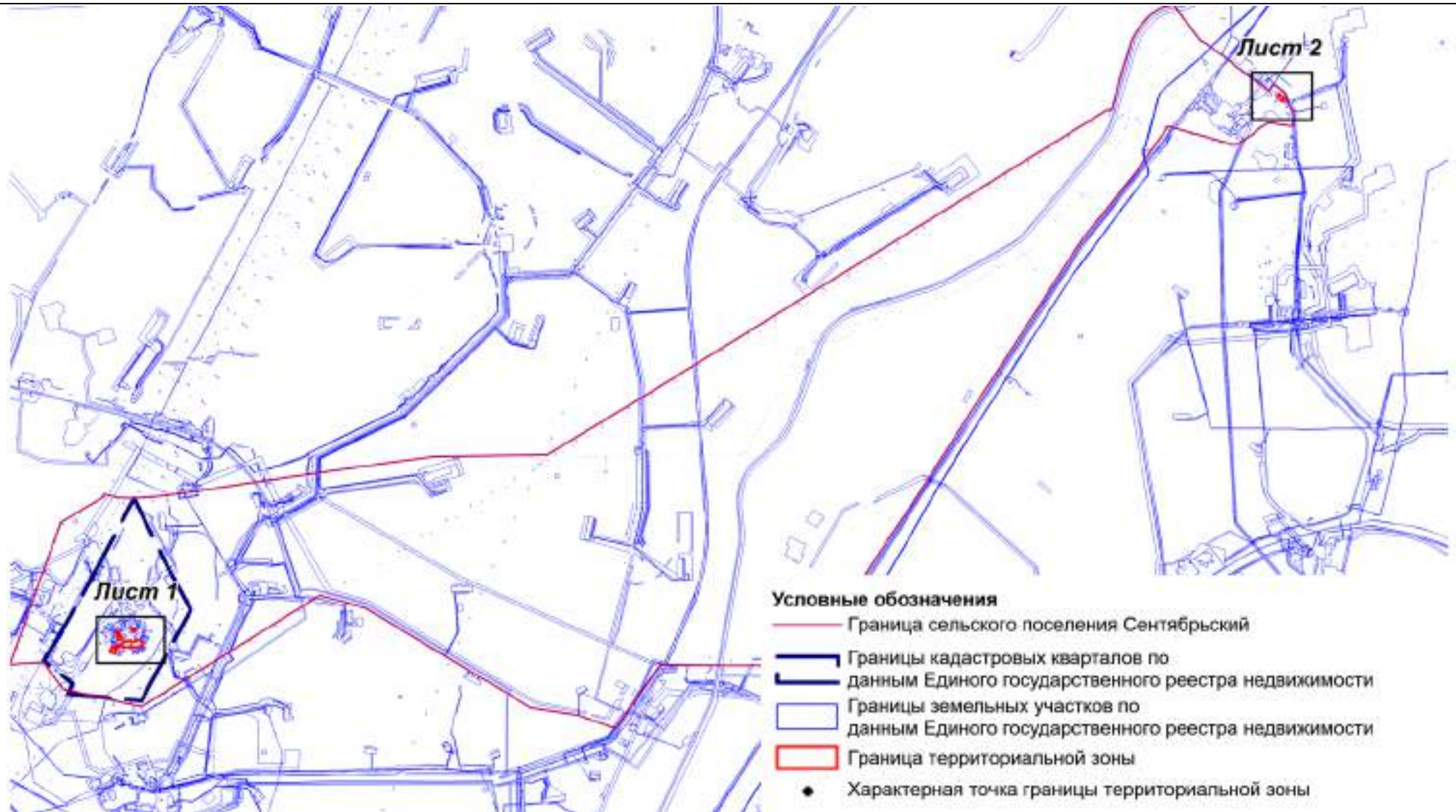

Масштаб 1:85000

ОПИСАНИЕ МЕСТОПОЛОЖЕНИЯ ГРАНИЦЫ
территориальной зоны О-2. Зона размещения объектов социального и коммунально-бытового назначения сельского поселения Сентябрьский Нефтеюганского района
(наименование объекта)

План границ объекта (Выносной лист 1)

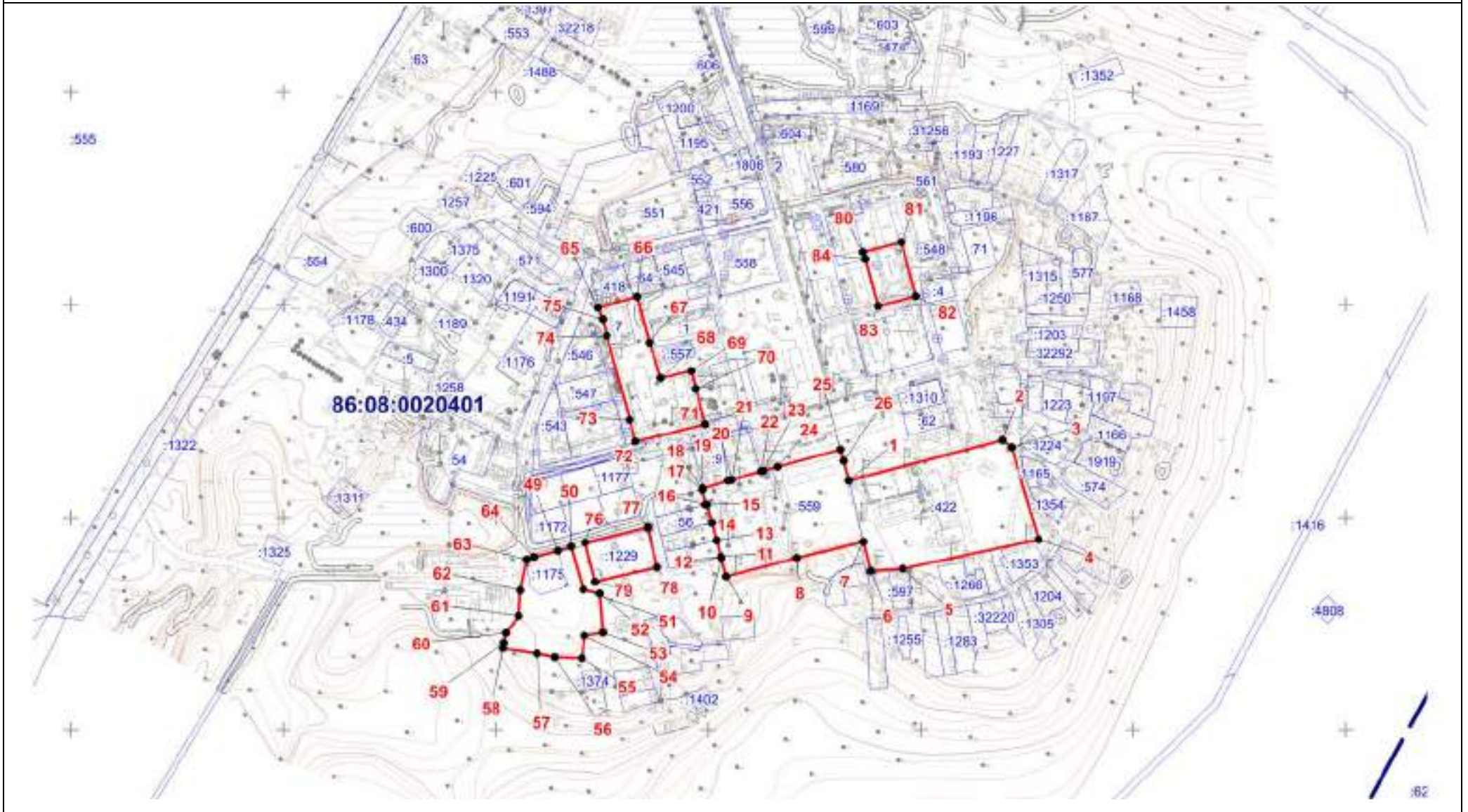

Масштаб 1:5000

ОПИСАНИЕ МЕСТОПОЛОЖЕНИЯ ГРАНИЦЫ
территориальной зоны О-2. Зона размещения объектов социального и коммунально-бытового назначения сельского поселения Сентябрьский Нефтеюганского района
(наименование объекта)

План границ объекта (Выносной лист 2)

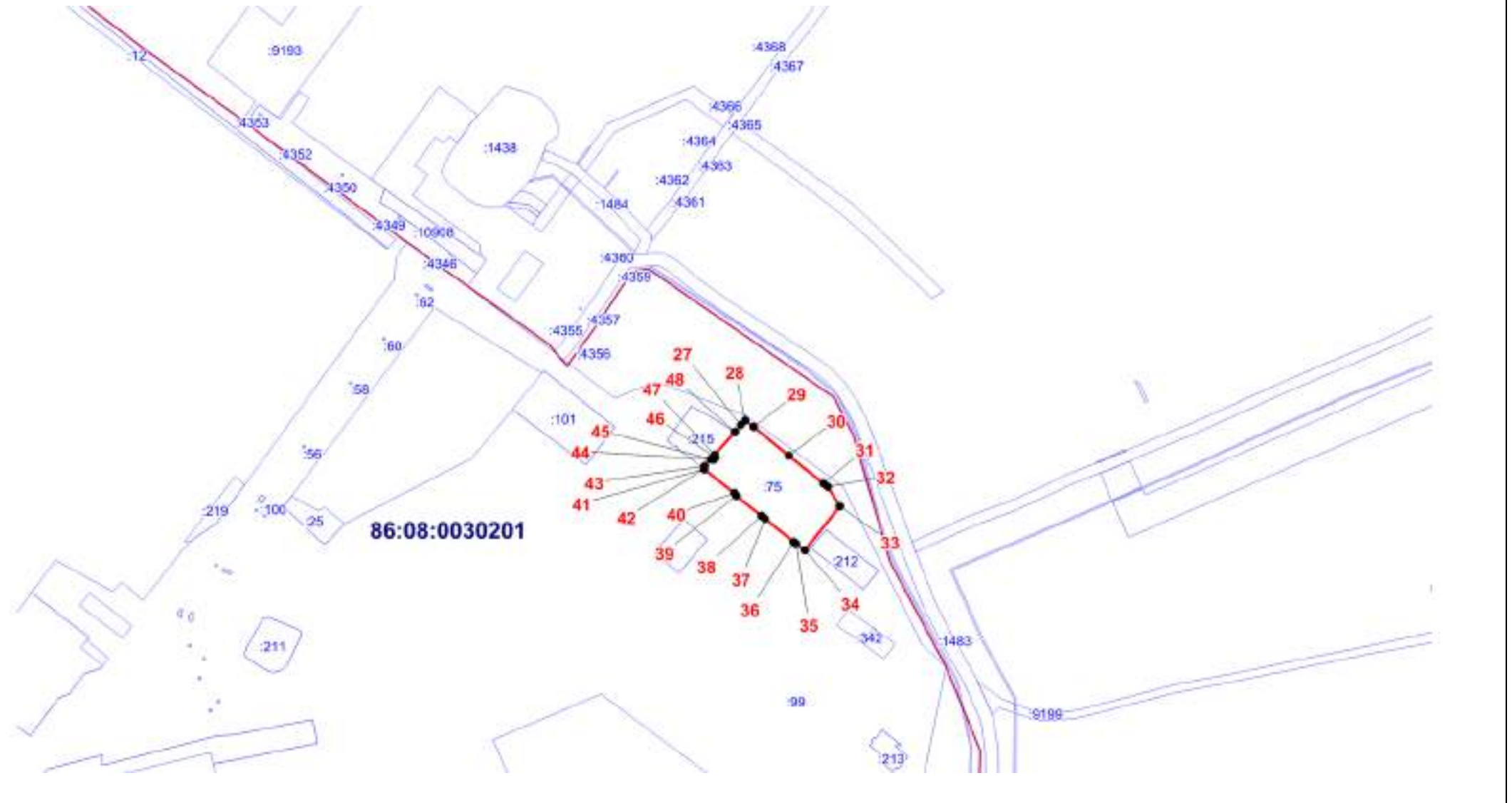

Масштаб 1:5000

Текстовое описание местоположения границ территориальной зоны
 О-2. Зона размещения объектов социального и коммунально-бытового назначения

Прохождение границы		Описание прохождения границы
от точки	до точки	
1	2	3
1	2	По границе земельного участка 86:08:0020401:422
2	3	По границе земельного участка 86:08:0020401:422
3	4	По границе земельного участка 86:08:0020401:422
4	5	По границе земельного участка 86:08:0020401:422
5	6	По границе земельного участка 86:08:0020401:422
6	7	По границе земельного участка 86:08:0020401:422
7	8	По границе земельного участка 86:08:0020401:559
8	9	По границе земельного участка 86:08:0020401:559
9	10	По границе земельного участка 86:08:0020401:559
10	11	По границе земельного участка 86:08:0020401:559
11	12	По границе земельного участка 86:08:0020401:559
12	13	По границе земельного участка 86:08:0020401:559
13	14	По границе земельного участка 86:08:0020401:559
14	15	По границе земельного участка 86:08:0020401:559
15	16	По границе земельного участка 86:08:0020401:559
16	17	По границе земельного участка 86:08:0020401:559
17	18	По границе земельного участка 86:08:0020401:559
18	19	По границе земельного участка 86:08:0020401:559
19	20	По границе земельного участка 86:08:0020401:559
20	21	По границе земельного участка 86:08:0020401:559
21	22	По границе земельного участка 86:08:0020401:559
22	23	-
23	24	-
24	25	-
25	26	-
26	1	-
27	28	По границе земельного участка 86:08:0030201:75
28	29	По границе земельного участка 86:08:0030201:75

29	30	По границе земельного участка 86:08:0030201:75
30	31	По границе земельного участка 86:08:0030201:75
31	32	По границе земельного участка 86:08:0030201:75
32	33	По границе земельного участка 86:08:0030201:75
33	34	По границе земельного участка 86:08:0030201:75
34	35	По границе земельного участка 86:08:0030201:75
35	36	По границе земельного участка 86:08:0030201:75
36	37	По границе земельного участка 86:08:0030201:75
37	38	По границе земельного участка 86:08:0030201:75
38	39	По границе земельного участка 86:08:0030201:75
39	40	По границе земельного участка 86:08:0030201:75
40	41	По границе земельного участка 86:08:0030201:75
41	42	По границе земельного участка 86:08:0030201:75
42	43	По границе земельного участка 86:08:0030201:75
43	44	По границе земельного участка 86:08:0030201:75
44	45	По границе земельного участка 86:08:0030201:75
45	46	По границе земельного участка 86:08:0030201:75
46	47	По границе земельного участка 86:08:0030201:75
47	48	По границе земельного участка 86:08:0030201:75
48	27	По границе земельного участка 86:08:0030201:75
49	50	-
50	51	-
51	52	-
52	53	-
53	54	-
54	55	-
55	56	-
56	57	-
57	58	-
58	59	-
59	60	-
60	61	-

61	62	-
62	63	-
63	64	По границе земельного участка 86:08:0020401:1175
64	49	По границе земельного участка 86:08:0020401:1175
65	66	-
66	67	-
67	68	-
68	69	-
69	70	-
70	71	-
71	72	-
72	73	-
73	74	-
74	75	По границе земельного участка 86:08:0020401:7
75	65	По границе земельного участка 86:08:0020401:7
76	77	-
77	78	-
78	79	-
79	76	-
80	81	-
81	82	-
82	83	-
83	84	-
84	80	-

ОПИСАНИЕ МЕСТОПОЛОЖЕНИЯ ГРАНИЦ территориальной зоны П. Производственная зона		
Сведения об объекте		
N п/п	Характеристики объекта	Описание характеристик
1	2	3
1	Местоположение объекта	Ханты-Мансийский автономный округ-Югра, Нефтеюганский район, сельское поселение Сентябрьский,

		поселок Сентябрьский
2	Площадь объекта +/- величина погрешности определения площади (Р +/- Дельта Р)	622 426 кв. м +/- 276 кв. м
3	Иные характеристики объекта	-

**ОПИСАНИЕ МЕСТОПОЛОЖЕНИЯ ГРАНИЦ
территориальной зоны П. Производственная зона**

Сведения о местоположении границ объекта

1. Система координат МСК-86 Ханты-Мансийский автономный округ — Югра зона 3

2. Сведения о характерных точках границ объекта

Обозначение характерных точек границ	Координаты, м		Метод определения координат характерной точки	Средняя квадратическая погрешность положения характерной точки (Mt), м	Описание обозначения точки
	X	Y			
1	2	3	4	5	6

3. Сведения о характерных точках части (частей) границы объекта

Обозначение характерных точек части границы	Координаты, м		Метод определения координат и средняя квадратическая погрешность положения характерной точки (Mt), м	Средняя квадратическая погрешность положения характерной точки (Mt), м	Описание обозначения точки
	X	Y			
1	2	3	4	5	6

Часть N1

1	898649.38	3508367.04	аналитический метод	0.1	-
2	898652.23	3508368.52	аналитический метод	0.1	-
3	898626.65	3508405.51	аналитический метод	0.1	-
4	898618.96	3508416.62	аналитический метод	0.1	-
5	898611.42	3508427.56	аналитический метод	0.1	-
6	898608.00	3508432.50	аналитический метод	0.1	-
7	898604.76	3508437.18	аналитический метод	0.1	-
8	898570.26	3508494.06	аналитический метод	0.1	-
9	898555.76	3508518.00	аналитический метод	0.1	-
10	898540.59	3508542.97	аналитический метод	0.1	-
11	898549.10	3508550.70	аналитический метод	0.1	-
12	898553.62	3508554.78	аналитический метод	0.1	-
13	898525.36	3508599.37	аналитический метод	0.1	-
14	898504.57	3508637.38	аналитический метод	0.1	-
15	898516.18	3508642.34	аналитический метод	0.1	-
16	898521.36	3508645.02	аналитический метод	0.1	-
17	898514.58	3508658.57	аналитический метод	0.1	-

18	898512.64	3508662.46	аналитический метод	0.1	-
19	898503.66	3508680.38	аналитический метод	0.1	-
20	898500.40	3508686.90	аналитический метод	0.1	-
21	898487.60	3508707.68	аналитический метод	0.1	-
22	898479.84	3508718.54	аналитический метод	0.1	-
23	898468.08	3508730.74	аналитический метод	0.1	-
24	898457.64	3508737.46	аналитический метод	0.1	-
25	898450.26	3508742.40	аналитический метод	0.1	-
26	898441.34	3508745.36	аналитический метод	0.1	-
27	898432.76	3508745.08	аналитический метод	0.1	-
28	898424.94	3508743.38	аналитический метод	0.1	-
29	898411.80	3508738.07	аналитический метод	0.1	-
30	898410.14	3508737.40	аналитический метод	0.1	-
31	898395.92	3508732.90	аналитический метод	0.1	-
32	898392.59	3508731.60	аналитический метод	0.1	-
33	898364.78	3508720.74	аналитический метод	0.1	-
34	898327.48	3508704.84	аналитический метод	0.1	-
35	898328.60	3508702.35	аналитический метод	0.1	-
36	898298.81	3508685.50	аналитический метод	0.1	-
37	898202.46	3508635.87	аналитический метод	0.1	-
38	898159.23	3508580.62	аналитический метод	0.1	-
39	898109.64	3508534.06	аналитический метод	0.1	-
40	898080.89	3508516.79	аналитический метод	0.1	-
41	898050.06	3508498.28	аналитический метод	0.1	-
42	898035.36	3508488.32	аналитический метод	0.1	-
43	897885.46	3508397.94	аналитический метод	0.1	-
44	897846.66	3508374.52	аналитический метод	0.1	-
45	897701.32	3508286.84	аналитический метод	0.1	-
46	897693.50	3508281.36	аналитический метод	0.1	-
47	897686.62	3508274.26	аналитический метод	0.1	-
48	897626.90	3508239.34	аналитический метод	0.1	-
49	897622.02	3508236.70	аналитический метод	0.1	-

50	897517.58	3508175.38	аналитический метод	0.1	-
51	897523.10	3508164.70	аналитический метод	0.1	-
52	897439.89	3508115.27	аналитический метод	0.1	-
53	897428.90	3508108.74	аналитический метод	0.1	-
54	897413.46	3508061.50	аналитический метод	0.1	-
55	897448.66	3508004.06	аналитический метод	0.1	-
56	897446.00	3508002.36	аналитический метод	0.1	-
57	897490.84	3507921.04	аналитический метод	0.1	-
58	897482.68	3507905.46	аналитический метод	0.1	-
59	897385.62	3507849.46	аналитический метод	0.1	-
60	897356.48	3507896.84	аналитический метод	0.1	-
61	897321.71	3507876.86	аналитический метод	0.1	-
62	897297.40	3507862.90	аналитический метод	0.1	-
63	897288.30	3507857.38	аналитический метод	0.1	-
64	897288.46	3507843.88	аналитический метод	0.1	-
65	897283.64	3507852.32	аналитический метод	0.1	-
66	897278.24	3507840.06	аналитический метод	0.1	-
67	897270.88	3507823.39	аналитический метод	0.1	-
68	897270.50	3507822.54	аналитический метод	0.1	-
69	897274.99	3507782.48	аналитический метод	0.1	-
70	897276.38	3507769.99	аналитический метод	0.1	-
71	897297.03	3507730.29	аналитический метод	0.1	-
72	897322.89	3507705.98	аналитический метод	0.1	-
73	897330.13	3507699.19	аналитический метод	0.1	-
74	897330.16	3507699.18	аналитический метод	0.1	-
75	897330.16	3507699.15	аналитический метод	0.1	-
76	897351.76	3507678.87	аналитический метод	0.1	-
77	897361.93	3507669.27	аналитический метод	0.1	-
78	897379.90	3507653.43	аналитический метод	0.1	-
79	897518.03	3507728.77	аналитический метод	0.1	-
80	897519.81	3507729.74	аналитический метод	0.1	-
81	897726.99	3507842.73	аналитический метод	0.1	-

82	897728.75	3507843.69	аналитический метод	0.1	-
83	897730.59	3507844.71	аналитический метод	0.1	-
84	897734.18	3507846.66	аналитический метод	0.1	-
85	897739.82	3507849.39	аналитический метод	0.1	-
86	897739.66	3507849.75	аналитический метод	0.1	-
87	897745.12	3507852.63	аналитический метод	0.1	-
88	897772.96	3507867.81	аналитический метод	0.1	-
89	897781.81	3507872.64	аналитический метод	0.1	-
90	897801.94	3507883.62	аналитический метод	0.1	-
91	897802.58	3507883.96	аналитический метод	0.1	-
92	897821.36	3507870.52	аналитический метод	0.1	-
93	897848.98	3507887.46	аналитический метод	0.1	-
94	897851.04	3507888.68	аналитический метод	0.1	-
95	897878.46	3507904.66	аналитический метод	0.1	-
96	897886.38	3507908.96	аналитический метод	0.1	-
97	897881.16	3507918.00	аналитический метод	0.1	-
98	897903.88	3507931.98	аналитический метод	0.1	-
99	897912.12	3507936.94	аналитический метод	0.1	-
100	897910.48	3507939.80	аналитический метод	0.1	-
101	897926.48	3507950.06	аналитический метод	0.1	-
102	897927.00	3507949.46	аналитический метод	0.1	-
103	897968.24	3507974.62	аналитический метод	0.1	-
104	897968.62	3507974.85	аналитический метод	0.1	-
105	898037.15	3508013.12	аналитический метод	0.1	-
106	898077.08	3508035.42	аналитический метод	0.1	-
107	898083.42	3508038.96	аналитический метод	0.1	-
108	898083.44	3508038.97	аналитический метод	0.1	-
109	898107.25	3508051.70	аналитический метод	0.1	-
110	898124.97	3508061.18	аналитический метод	0.1	-
111	898280.82	3508150.72	аналитический метод	0.1	-
112	898282.58	3508147.50	аналитический метод	0.1	-
113	898322.50	3508169.72	аналитический метод	0.1	-

114	898321.68	3508171.42	аналитический метод	0.1	-
115	898364.82	3508197.18	аналитический метод	0.1	-
116	898482.52	3508262.55	аналитический метод	0.1	-
117	898615.36	3508336.34	аналитический метод	0.1	-
118	898624.68	3508349.94	аналитический метод	0.1	-
119	898625.88	3508351.68	аналитический метод	0.1	-
120	898628.67	3508355.73	аналитический метод	0.1	-
121	898629.08	3508356.32	аналитический метод	0.1	-
122	898641.27	3508362.74	аналитический метод	0.1	-
123	898636.96	3508367.04	аналитический метод	0.1	-
124	898643.18	3508373.24	аналитический метод	0.1	-
1	898649.38	3508367.04	аналитический метод	0.1	-
Часть N2					
125	898179.14	3508630.40	аналитический метод	0.1	-
126	898181.14	3508634.52	аналитический метод	0.1	-
127	898160.63	3508645.48	аналитический метод	0.1	-
128	898139.85	3508636.09	аналитический метод	0.1	-
129	898127.28	3508656.13	аналитический метод	0.1	-
130	898105.14	3508643.00	аналитический метод	0.1	-
131	898094.32	3508637.54	аналитический метод	0.1	-
132	898086.96	3508632.57	аналитический метод	0.1	-
133	898081.38	3508628.95	аналитический метод	0.1	-
134	898074.70	3508627.24	аналитический метод	0.1	-
135	898064.62	3508640.70	аналитический метод	0.1	-
136	898056.78	3508651.16	аналитический метод	0.1	-
137	898028.28	3508625.50	аналитический метод	0.1	-
138	898022.00	3508620.92	аналитический метод	0.1	-
139	898019.12	3508618.83	аналитический метод	0.1	-
140	898024.13	3508611.99	аналитический метод	0.1	-
141	897953.49	3508559.73	аналитический метод	0.1	-
142	897880.32	3508480.75	аналитический метод	0.1	-
143	897845.71	3508464.47	аналитический метод	0.1	-

144	897816.75	3508439.81	аналитический метод	0.1	-
145	897799.60	3508451.83	аналитический метод	0.1	-
146	897793.19	3508450.92	аналитический метод	0.1	-
147	897789.59	3508453.93	аналитический метод	0.1	-
148	897784.89	3508458.13	аналитический метод	0.1	-
149	897788.14	3508462.26	аналитический метод	0.1	-
150	897781.67	3508472.43	аналитический метод	0.1	-
151	897775.44	3508484.28	аналитический метод	0.1	-
152	897773.41	3508487.73	аналитический метод	0.1	-
153	897770.65	3508493.63	аналитический метод	0.1	-
154	897738.51	3508476.43	аналитический метод	0.1	-
155	897778.23	3508384.00	аналитический метод	0.1	-
156	897820.18	3508413.64	аналитический метод	0.1	-
157	897835.08	3508391.63	аналитический метод	0.1	-
158	897841.66	3508381.91	аналитический метод	0.1	-
159	897891.74	3508412.92	аналитический метод	0.1	-
160	897969.66	3508459.22	аналитический метод	0.1	-
161	898064.22	3508519.44	аналитический метод	0.1	-
162	898067.88	3508521.96	аналитический метод	0.1	-
163	898089.20	3508537.88	аналитический метод	0.1	-
164	898098.98	3508544.72	аналитический метод	0.1	-
165	898113.88	3508558.22	аналитический метод	0.1	-
166	898126.70	3508570.40	аналитический метод	0.1	-
167	898147.42	3508589.86	аналитический метод	0.1	-
168	898157.44	3508602.74	аналитический метод	0.1	-
125	898179.14	3508630.40	аналитический метод	0.1	-
Часть N3					
169	897500.12	3508156.74	аналитический метод	0.1	-
170	897507.13	3508178.48	аналитический метод	0.1	-
171	897494.18	3508170.58	аналитический метод	0.1	-
172	897240.49	3508014.50	аналитический метод	0.1	-
173	897307.88	3507893.60	аналитический метод	0.1	-

174	897332.46	3507927.60	аналитический метод	0.1	-
175	897331.10	3507957.82	аналитический метод	0.1	-
176	897324.40	3507998.62	аналитический метод	0.1	-
177	897356.36	3508032.54	аналитический метод	0.1	-
178	897396.12	3508063.78	аналитический метод	0.1	-
179	897427.36	3508111.96	аналитический метод	0.1	-
180	897435.81	3508119.89	аналитический метод	0.1	-
181	897451.66	3508134.78	аналитический метод	0.1	-
169	897500.12	3508156.74	аналитический метод	0.1	-
Часть N4					
182	897588.54	3508259.52	аналитический метод	0.1	-
183	897596.80	3508264.44	аналитический метод	0.1	-
184	897571.98	3508274.14	аналитический метод	0.1	-
185	897557.17	3508302.98	аналитический метод	0.1	-
186	897540.69	3508290.46	аналитический метод	0.1	-
187	897519.11	3508275.04	аналитический метод	0.1	-
188	897498.67	3508260.77	аналитический метод	0.1	-
189	897500.60	3508235.72	аналитический метод	0.1	-
190	897503.50	3508210.86	аналитический метод	0.1	-
182	897588.54	3508259.52	аналитический метод	0.1	-
Часть N5					
191	897951.02	3508851.88	аналитический метод	0.1	-
192	897961.74	3508890.92	аналитический метод	0.1	-
193	897957.88	3508891.84	аналитический метод	0.1	-
194	897939.31	3508897.08	аналитический метод	0.1	-
195	897929.82	3508899.62	аналитический метод	0.1	-
196	897903.34	3508906.66	аналитический метод	0.1	-
197	897901.88	3508907.06	аналитический метод	0.1	-
198	897890.51	3508867.60	аналитический метод	0.1	-
191	897951.02	3508851.88	аналитический метод	0.1	-

ОПИСАНИЕ МЕСТОПОЛОЖЕНИЯ ГРАНИЦЫ
территориальной зоны П. Производственная зона сельского поселения Сентябрьский Нефтеюганского района
(наименование объекта)

План границ объекта (Обзорная схема границ объекта)

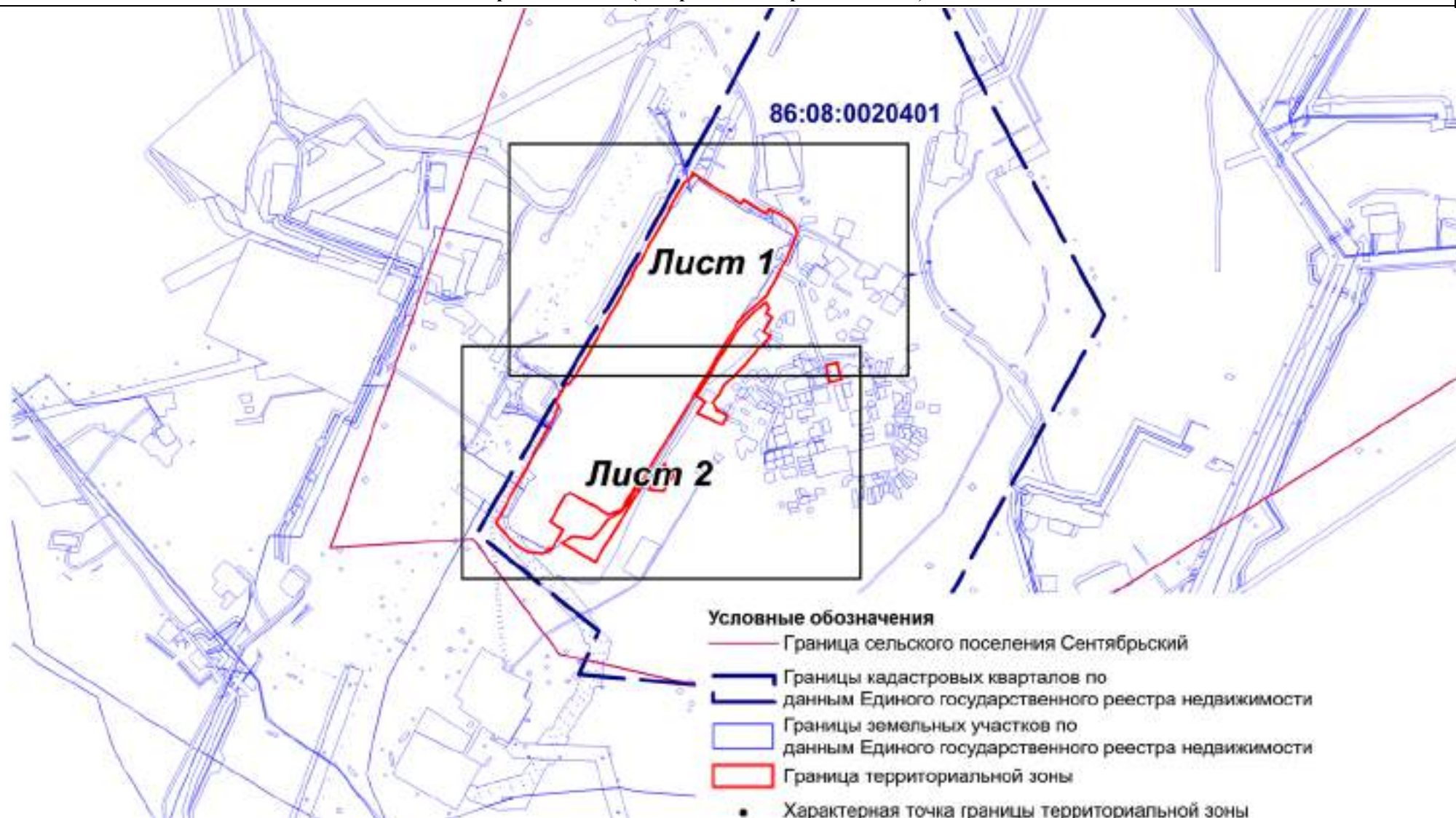

Масштаб 1:20000

ОПИСАНИЕ МЕСТОПОЛОЖЕНИЯ ГРАНИЦЫ
территориальной зоны П. Производственная зона сельского поселения Сентябрьский Нефтеюганского района
(наименование объекта)

План границ объекта (Выносной лист 1)

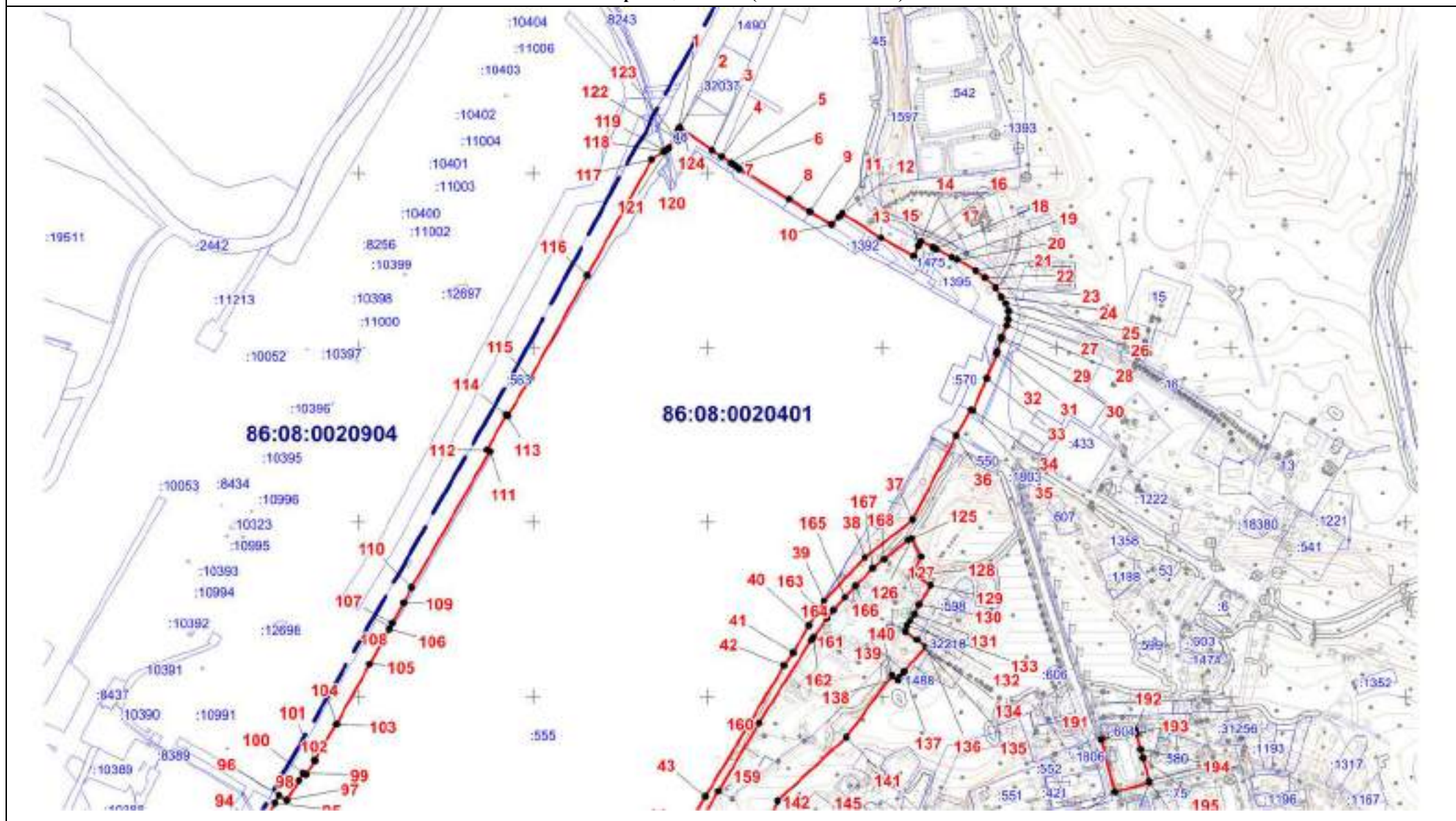

Масштаб 1:6000

ОПИСАНИЕ МЕСТОПОЛОЖЕНИЯ ГРАНИЦЫ
территориальной зоны П. Производственная зона сельского поселения Сентябрьский Нефтеюганского района
(наименование объекта)

План границ объекта (Выносной лист 2)

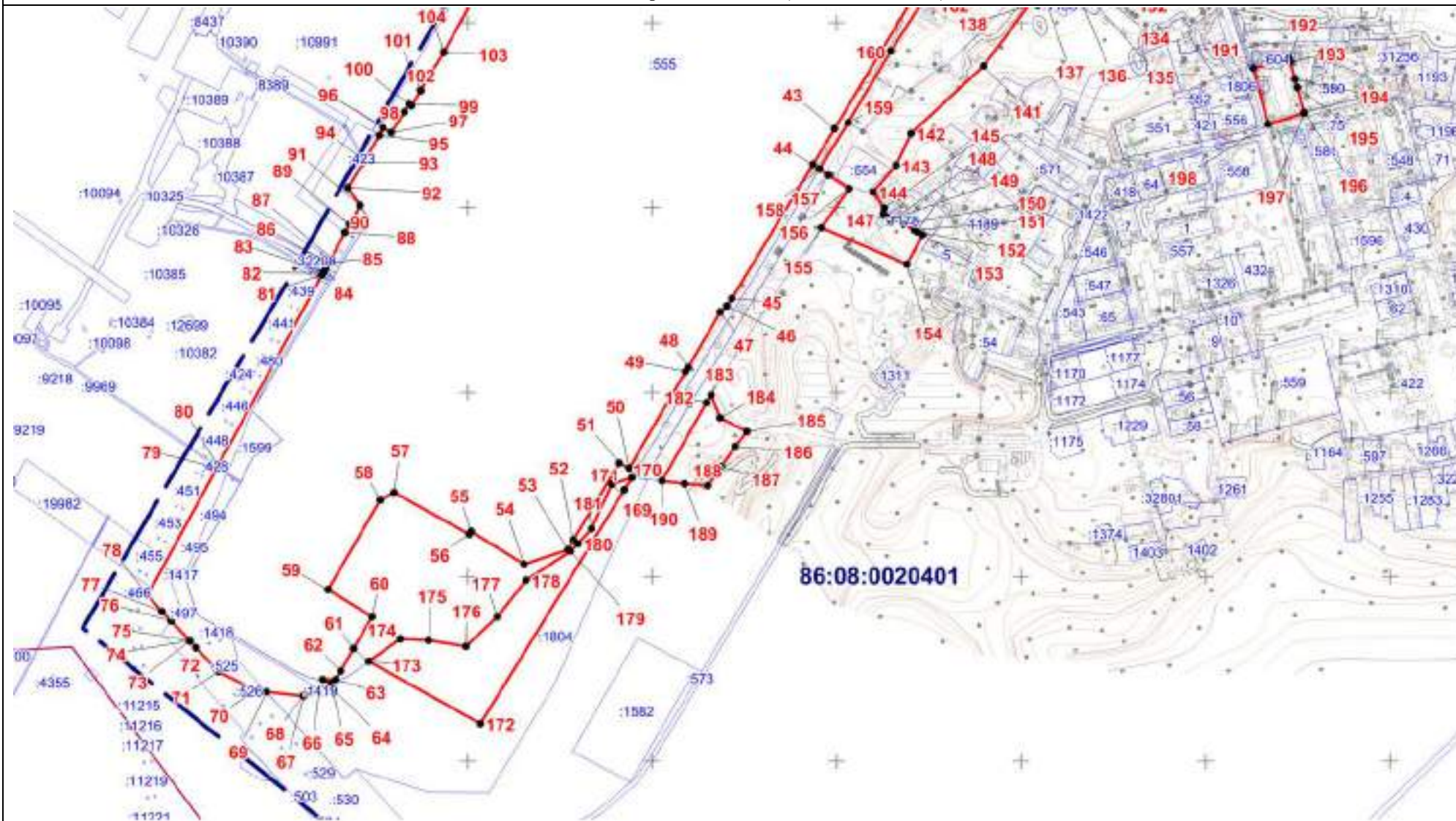

Масштаб 1:6000

Текстовое описание местоположения границ территориальной зоны
 П. Производственная зона

Прохождение границы		Описание прохождения границы
от точки	до точки	
1	2	3
1	2	-
2	3	-
3	4	-
4	5	-
5	6	По границе земельного участка 86:08:0020401:1392
6	7	-
7	8	-
8	9	По границе земельного участка 86:08:0020401:1392
9	10	-
10	11	-
11	12	По границе земельного участка 86:08:0020401:1392
12	13	-
13	14	-
14	15	-
15	16	По границе земельного участка 86:08:0020401:1599
16	17	По границе земельного участка 86:08:0020401:1599
17	18	По границе земельного участка 86:08:0020401:1475
18	19	По границе земельного участка 86:08:0020401:1395
19	20	-
20	21	По границе земельного участка 86:08:0020401:45
21	22	По границе земельного участка 86:08:0020401:45
22	23	По границе земельного участка 86:08:0020401:45
23	24	По границе земельного участка 86:08:0020401:45
24	25	По границе земельного участка 86:08:0020401:45
25	26	По границе земельного участка 86:08:0020401:45
26	27	По границе земельного участка 86:08:0020401:45
27	28	По границе земельного участка 86:08:0020401:45
28	29	-
29	30	По границе земельного участка 86:08:0020401:1803

30	31	По границе земельного участка 86:08:0020401:1803
31	32	По границе земельного участка 86:08:0020401:1803
32	33	-
33	34	По границе земельного участка 86:08:0020401:570
34	35	-
35	36	По границе земельного участка 86:08:0020401:1599
36	37	-
37	38	-
38	39	-
39	40	-
40	41	-
41	42	По границе земельного участка 86:08:0020401:1599
42	43	-
43	44	-
44	45	-
45	46	По границе земельного участка 86:08:0020401:555
46	47	По границе земельного участка 86:08:0020401:555
47	48	По границе земельного участка 86:08:0020401:555
48	49	По границе земельного участка 86:08:0020401:555
49	50	По границе земельного участка 86:08:0020401:555
50	51	По границе земельного участка 86:08:0020401:555
51	52	-
52	53	По границе земельного участка 86:08:0020401:1323
53	54	По границе земельного участка 86:08:0020401:1323
54	55	По границе земельного участка 86:08:0020401:1323
55	56	По границе земельного участка 86:08:0020401:1323
56	57	По границе земельного участка 86:08:0020401:1323
57	58	По границе земельного участка 86:08:0020401:1323
58	59	По границе земельного участка 86:08:0020401:1323
59	60	По границе земельного участка 86:08:0020401:1323
60	61	По границе земельного участка 86:08:0020401:1323
61	62	-
62	63	По границе земельного участка 86:08:0020401:555
63	64	По границе земельного участка 86:08:0020401:1599

64	65	По границе земельного участка 86:08:0020401:1599
65	66	По границе земельного участка 86:08:0020401:1599
66	67	-
67	68	-
68	69	-
69	70	По границе земельного участка 86:08:0020401:1418
70	71	По границе земельного участка 86:08:0020401:1418
71	72	По границе земельного участка 86:08:0020401:1418
72	73	По границе земельного участка 86:08:0020401:1418
73	74	По границе земельного участка 86:08:0020401:1418
74	75	По границе земельного участка 86:08:0020401:1418
75	76	По границе земельного участка 86:08:0020401:1418
76	77	-
77	78	-
78	79	-
79	80	-
80	81	-
81	82	-
82	83	По границе земельного участка 86:08:0020401:1599
83	84	-
84	85	По границе земельного участка 86:08:0020401:1475
85	86	-
86	87	По границе земельного участка 86:08:0020401:1599
87	88	-
88	89	По границе земельного участка 86:08:0020401:1599
89	90	-
90	91	По границе земельного участка 86:08:0020401:1599
91	92	-
92	93	По границе земельного участка 86:08:0020401:555
93	94	По границе земельного участка 86:08:0020401:555
94	95	По границе земельного участка 86:08:0020401:555
95	96	По границе земельного участка 86:08:0020401:555
96	97	По границе земельного участка 86:08:0020401:555
97	98	По границе земельного участка 86:08:0020401:555

98	99	По границе земельного участка 86:08:0020401:555
99	100	По границе земельного участка 86:08:0020401:555
100	101	По границе земельного участка 86:08:0020401:555
101	102	По границе земельного участка 86:08:0020401:555
102	103	-
103	104	-
104	105	По границе земельного участка 86:08:0000000:32749
105	106	По границе земельного участка 86:08:0000000:32749
106	107	По границе земельного участка 86:08:0000000:32749
107	108	По границе земельного участка 86:08:0000000:32749
108	109	По границе земельного участка 86:08:0000000:32749
109	110	По границе земельного участка 86:08:0000000:32749
110	111	-
111	112	По границе земельного участка 86:08:0020401:563
112	113	По границе земельного участка 86:08:0020401:563
113	114	По границе земельного участка 86:08:0020401:563
114	115	По границе земельного участка 86:08:0020401:563
115	116	По границе земельного участка 86:08:0020401:563
116	117	По границе земельного участка 86:08:0020401:563
117	118	По границе земельного участка 86:08:0020401:563
118	119	-
119	120	По границе земельного участка 86:08:0020401:1599
120	121	-
121	122	-
122	123	-
123	124	По границе земельного участка 86:08:0020401:48
124	1	По границе земельного участка 86:08:0020401:48
125	126	По границе земельного участка 86:08:0020401:63
126	127	-
127	128	-
128	129	-
129	130	-
130	131	-
131	132	По границе земельного участка 86:08:0020401:1397

132	133	По границе земельного участка 86:08:0020401:1397
133	134	По границе земельного участка 86:08:0020401:1397
134	135	По границе земельного участка 86:08:0020401:1397
135	136	-
136	137	По границе земельного участка 86:08:0020401:553
137	138	-
138	139	-
139	140	-
140	141	-
141	142	-
142	143	-
143	144	-
144	145	-
145	146	-
146	147	-
147	148	-
148	149	-
149	150	По границе земельного участка 86:08:0020401:1178
150	151	-
151	152	-
152	153	-
153	154	-
154	155	-
155	156	-
156	157	По границе земельного участка 86:08:0020401:1322
157	158	По границе земельного участка 86:08:0020401:1323
158	159	-
159	160	-
160	161	По границе земельного участка 86:08:0020401:63
161	162	По границе земельного участка 86:08:0020401:63
162	163	По границе земельного участка 86:08:0020401:63
163	164	По границе земельного участка 86:08:0020401:63
164	165	По границе земельного участка 86:08:0020401:63
165	166	По границе земельного участка 86:08:0020401:63

166	167	По границе земельного участка 86:08:0020401:63
167	168	По границе земельного участка 86:08:0020401:63
168	125	-
169	170	-
170	171	По границе земельного участка 86:08:0020401:1804
171	172	По границе земельного участка 86:08:0020401:1804
172	173	По границе земельного участка 86:08:0020401:1804
173	174	-
174	175	По границе земельного участка 86:08:0020401:1323
175	176	По границе земельного участка 86:08:0020401:1323
176	177	По границе земельного участка 86:08:0020401:1323
177	178	По границе земельного участка 86:08:0020401:1323
178	179	По границе земельного участка 86:08:0020401:1323
179	180	По границе земельного участка 86:08:0020401:1323
180	181	По границе земельного участка 86:08:0020401:1322
181	169	По границе земельного участка 86:08:0020401:1322
182	183	-
183	184	-
184	185	-
185	186	-
186	187	-
187	188	-
188	189	-
189	190	-
190	182	По границе земельного участка 86:08:0020401:1322
191	192	-
192	193	По границе земельного участка 86:08:0020401:604
193	194	-
194	195	-
195	196	По границе земельного участка 86:08:0020401:580
196	197	-
197	198	-
198	191	-

ОПИСАНИЕ МЕСТОПОЛОЖЕНИЯ ГРАНИЦ
территориальной зоны П. Производственная зона (вне границ населенного пункта)

Сведения об объекте

N п/п	Характеристики объекта	Описание характеристик
1	2	3
1	Местоположение объекта	Ханты-Мансийский автономный округ-Югра, Нефтеюганский район, сельское поселение Сентябрьский, поселок Сентябрьский
2	Площадь объекта +/- величина погрешности определения площади (Р +/- Дельта Р)	955 550 кв. м +/- 8553 кв. м
3	Иные характеристики объекта	-

ОПИСАНИЕ МЕСТОПОЛОЖЕНИЯ ГРАНИЦ
территориальной зоны П. Производственная зона (вне границ населенного пункта)

Сведения о местоположении границ объекта

1. Система координат МСК-86 Ханты-Мансийский автономный округ — Югра зона 3

2. Сведения о характерных точках границ объекта

Обозначение характерных точек границ	Координаты, м		Метод определения координат характерной точки	Средняя квадратическая погрешность положения характерной точки (Mt), м	Описание обозначения точки
	X	Y			
1	2	3	4	5	6

3. Сведения о характерных точках части (частей) границы объекта

Обозначение характерных точек части границы	Координаты, м		Метод определения координат и средняя квадратическая погрешность положения характерной точки (Mt), м	Средняя квадратическая погрешность положения характерной точки (Mt), м	Описание обозначения точки
	X	Y			
1	2	3	4	5	6

Часть N1

1	905918.92	3526938.72	аналитический метод	2.50	-
2	905918.88	3526938.71	аналитический метод	2.50	-
3	905817.96	3526918.12	аналитический метод	2.50	-
4	905723.24	3526847.02	аналитический метод	2.50	-
5	905772.80	3526780.62	аналитический метод	2.50	-
6	905893.52	3526618.84	аналитический метод	2.50	-
7	905851.30	3526518.94	аналитический метод	2.50	-
8	905800.44	3526540.42	аналитический метод	2.50	-
9	905771.00	3526445.00	аналитический метод	2.50	-
10	905745.94	3526351.60	аналитический метод	2.50	-
11	905723.67	3526309.64	аналитический метод	2.50	-
12	905715.84	3526294.88	аналитический метод	2.50	-
13	905695.88	3526267.58	аналитический метод	2.50	-
14	905690.99	3526262.29	аналитический метод	2.50	-
15	905545.48	3526104.36	аналитический метод	2.50	-
16	905543.82	3526106.48	аналитический метод	2.50	-
17	905538.51	3526084.29	аналитический метод	2.50	-
18	905537.62	3526080.58	аналитический метод	2.50	-

19	905509.32	3525987.20	аналитический метод	2.50	-
20	905509.42	3525985.70	аналитический метод	2.50	-
21	905542.82	3525912.55	аналитический метод	2.50	-
22	905581.30	3525828.26	аналитический метод	2.50	-
23	905595.28	3525838.84	аналитический метод	2.50	-
24	905626.84	3525796.78	аналитический метод	2.50	-
25	905642.94	3525775.32	аналитический метод	2.50	-
26	905688.28	3525717.46	аналитический метод	2.50	-
27	905697.08	3525716.36	аналитический метод	2.50	-
28	905729.18	3525671.64	аналитический метод	2.50	-
29	905751.90	3525689.02	аналитический метод	2.50	-
30	905780.78	3525651.82	аналитический метод	2.50	-
31	905820.58	3525682.30	аналитический метод	2.50	-
32	905921.42	3525550.26	аналитический метод	2.50	-
33	905912.62	3525500.86	аналитический метод	2.50	-
34	905929.38	3525501.16	аналитический метод	2.50	-
35	905928.53	3525494.69	аналитический метод	2.50	-
36	905914.88	3525490.73	аналитический метод	2.50	-
37	905898.62	3525506.30	аналитический метод	2.50	-
38	905886.29	3525494.17	аналитический метод	2.50	-
39	905901.73	3525470.08	аналитический метод	2.50	-
40	905919.52	3525450.21	аналитический метод	2.50	-
41	905921.69	3525452.12	аналитический метод	2.50	-
42	905937.94	3525433.80	аналитический метод	2.50	-
43	905940.48	3525430.96	аналитический метод	2.50	-
44	905944.46	3525426.46	аналитический метод	2.50	-
45	905956.85	3525412.91	аналитический метод	2.50	-
46	905972.06	3525424.94	аналитический метод	2.50	-
47	905985.53	3525407.55	аналитический метод	2.50	-
48	906037.13	3525447.52	аналитический метод	2.50	-
49	906011.52	3525480.63	аналитический метод	2.50	-
50	906053.28	3525514.34	аналитический метод	2.50	-
51	906058.36	3525508.06	аналитический метод	2.50	-
52	906063.01	3525502.57	аналитический метод	2.50	-

53	906107.40	3525540.47	аналитический метод	2.50	-
54	906126.60	3525515.84	аналитический метод	2.50	-
55	906131.04	3525510.16	аналитический метод	2.50	-
56	906138.42	3525500.68	аналитический метод	2.50	-
57	906144.06	3525493.44	аналитический метод	2.50	-
58	906213.58	3525540.96	аналитический метод	2.50	-
59	906204.82	3525552.12	аналитический метод	2.50	-
60	906197.42	3525561.54	аналитический метод	2.50	-
61	906196.90	3525562.18	аналитический метод	2.50	-
62	906197.00	3525565.40	аналитический метод	2.50	-
63	906192.28	3525571.58	аналитический метод	2.50	-
64	906170.78	3525599.76	аналитический метод	2.50	-
65	906168.54	3525598.06	аналитический метод	2.50	-
66	906166.08	3525602.28	аналитический метод	2.50	-
67	906163.40	3525606.90	аналитический метод	2.50	-
68	906163.32	3525607.74	аналитический метод	2.50	-
69	906155.50	3525710.18	аналитический метод	2.50	-
70	906109.20	3525765.86	аналитический метод	2.50	-
71	906133.44	3525763.54	аналитический метод	2.50	-
72	906190.06	3525696.28	аналитический метод	2.50	-
73	906261.82	3525688.72	аналитический метод	2.50	-
74	906264.36	3525685.62	аналитический метод	2.50	-
75	906268.18	3525680.98	аналитический метод	2.50	-
76	906273.74	3525674.19	аналитический метод	2.50	-
77	906264.20	3525666.12	аналитический метод	2.50	-
78	906281.92	3525640.02	аналитический метод	2.50	-
79	906287.70	3525631.46	аналитический метод	2.50	-
80	906294.46	3525621.50	аналитический метод	2.50	-
81	906297.70	3525616.72	аналитический метод	2.50	-
82	906336.70	3525644.98	аналитический метод	2.50	-
83	906332.54	3525651.00	аналитический метод	2.50	-
84	906325.70	3525660.88	аналитический метод	2.50	-
85	906320.02	3525669.10	аналитический метод	2.50	-
86	906300.68	3525697.02	аналитический метод	2.50	-

87	906294.44	3525691.74	аналитический метод	2.50	-
88	906290.35	3525696.95	аналитический метод	2.50	-
89	906286.64	3525701.67	аналитический метод	2.50	-
90	906285.30	3525703.40	аналитический метод	2.50	-
91	906203.82	3525713.24	аналитический метод	2.50	-
92	906148.54	3525783.72	аналитический метод	2.50	-
93	906114.30	3525787.84	аналитический метод	2.50	-
94	906065.30	3525850.30	аналитический метод	2.50	-
95	906013.00	3525856.62	аналитический метод	2.50	-
96	906004.56	3525867.56	аналитический метод	2.50	-
97	906042.66	3525898.90	аналитический метод	2.50	-
98	905944.12	3526018.82	аналитический метод	2.50	-
99	905955.94	3526067.24	аналитический метод	2.50	-
100	905987.40	3526090.60	аналитический метод	2.50	-
101	906017.82	3526113.18	аналитический метод	2.50	-
102	905988.88	3526165.48	аналитический метод	2.50	-
103	905997.36	3526174.60	аналитический метод	2.50	-
104	905980.44	3526193.90	аналитический метод	2.50	-
105	906031.90	3526234.38	аналитический метод	2.50	-
106	906034.32	3526236.30	аналитический метод	2.50	-
107	906052.46	3526262.72	аналитический метод	2.50	-
108	906087.95	3526288.58	аналитический метод	2.50	-
109	906111.82	3526305.97	аналитический метод	2.50	-
110	906277.70	3526426.86	аналитический метод	2.50	-
111	906297.78	3526428.76	аналитический метод	2.50	-
112	906299.48	3526430.04	аналитический метод	2.50	-
113	906311.78	3526439.40	аналитический метод	2.50	-
114	906311.71	3526439.49	аналитический метод	2.50	-
115	906290.84	3526466.14	аналитический метод	2.50	-
116	906289.96	3526465.12	аналитический метод	2.50	-
117	906288.44	3526466.42	аналитический метод	2.50	-
118	906289.58	3526467.76	аналитический метод	2.50	-
119	906281.48	3526481.02	аналитический метод	2.50	-
120	906270.98	3526494.92	аналитический метод	2.50	-

121	906214.68	3526569.38	аналитический метод	2.50	-
122	906211.08	3526574.30	аналитический метод	2.50	-
123	906208.27	3526577.75	аналитический метод	2.50	-
124	906203.34	3526583.82	аналитический метод	2.50	-
125	906199.50	3526588.98	аналитический метод	2.50	-
126	906167.58	3526631.68	аналитический метод	2.50	-
127	906182.86	3526670.14	аналитический метод	2.50	-
128	906152.46	3526752.08	аналитический метод	2.50	-
129	906085.84	3526843.04	аналитический метод	2.50	-
130	905939.22	3526916.58	аналитический метод	2.50	-
131	905918.98	3526938.66	аналитический метод	2.50	-
1	905918.92	3526938.72	аналитический метод	2.50	-
132	905770.08	3526360.64	аналитический метод	2.50	-
133	905752.34	3526345.04	аналитический метод	2.50	-
134	905722.18	3526290.88	аналитический метод	2.50	-
135	905703.96	3526264.48	аналитический метод	2.50	-
136	905627.36	3526180.98	аналитический метод	2.50	-
137	905595.24	3526138.72	аналитический метод	2.50	-
138	905550.46	3526094.34	аналитический метод	2.50	-
139	905556.52	3526086.38	аналитический метод	2.50	-
140	905562.10	3526081.28	аналитический метод	2.50	-
141	905579.07	3526096.59	аналитический метод	2.50	-
142	905596.62	3526080.09	аналитический метод	2.50	-
143	905622.30	3526099.14	аналитический метод	2.50	-
144	905629.36	3526087.88	аналитический метод	2.50	-
145	905633.26	3526089.82	аналитический метод	2.50	-
146	905638.48	3526081.88	аналитический метод	2.50	-
147	905646.64	3526086.66	аналитический метод	2.50	-
148	905642.50	3526094.44	аналитический метод	2.50	-
149	905658.34	3526102.36	аналитический метод	2.50	-
150	905675.66	3526115.18	аналитический метод	2.50	-
151	905692.00	3526095.00	аналитический метод	2.50	-
152	905694.86	3526089.64	аналитический метод	2.50	-
153	905705.46	3526098.02	аналитический метод	2.50	-

154	905708.40	3526100.34	аналитический метод	2.50	-
155	905730.40	3526117.74	аналитический метод	2.50	-
156	905738.56	3526124.18	аналитический метод	2.50	-
157	905746.32	3526130.32	аналитический метод	2.50	-
158	905753.94	3526136.50	аналитический метод	2.50	-
159	905773.80	3526152.12	аналитический метод	2.50	-
160	905779.82	3526156.86	аналитический метод	2.50	-
161	905788.04	3526163.32	аналитический метод	2.50	-
162	905816.34	3526162.26	аналитический метод	2.50	-
163	905839.30	3526256.74	аналитический метод	2.50	-
164	905828.96	3526259.10	аналитический метод	2.50	-
165	905818.80	3526261.42	аналитический метод	2.50	-
132	905770.08	3526360.64	аналитический метод	2.50	-
166	906190.90	3526564.20	аналитический метод	2.50	-
167	906157.58	3526536.64	аналитический метод	2.50	-
168	906112.02	3526498.94	аналитический метод	2.50	-
169	906051.68	3526381.16	аналитический метод	2.50	-
170	906066.30	3526362.74	аналитический метод	2.50	-
171	906063.80	3526356.18	аналитический метод	2.50	-
172	906076.88	3526331.70	аналитический метод	2.50	-
173	906251.56	3526464.10	аналитический метод	2.50	-
166	906190.90	3526564.20	аналитический метод	2.50	-
174	905926.26	3525783.94	аналитический метод	2.50	-
175	905897.98	3525768.15	аналитический метод	2.50	-
176	906016.27	3525617.76	аналитический метод	2.50	-
177	906045.68	3525614.94	аналитический метод	2.50	-
178	906062.05	3525627.37	аналитический метод	2.50	-
179	906082.84	3525603.06	аналитический метод	2.50	-
180	906106.35	3525563.83	аналитический метод	2.50	-
181	906109.54	3525566.28	аналитический метод	2.50	-
182	906114.42	3525611.46	аналитический метод	2.50	-
183	906069.42	3525667.78	аналитический метод	2.50	-
184	906068.24	3525700.80	аналитический метод	2.50	-
185	906048.32	3525733.04	аналитический метод	2.50	-

186	906001.64	3525738.26	аналитический метод	2.50	-
187	905968.94	3525779.18	аналитический метод	2.50	-
174	905926.26	3525783.94	аналитический метод	2.50	-
188	905970.82	3525839.82	аналитический метод	2.50	-
189	905946.34	3525819.72	аналитический метод	2.50	-
190	905964.26	3525796.84	аналитический метод	2.50	-
191	905998.48	3525792.40	аналитический метод	2.50	-
192	906029.10	3525752.64	аналитический метод	2.50	-
193	906062.16	3525748.32	аналитический метод	2.50	-
194	906115.28	3525690.56	аналитический метод	2.50	-
195	906111.96	3525665.08	аналитический метод	2.50	-
196	906141.02	3525619.64	аналитический метод	2.50	-
197	906133.32	3525584.60	аналитический метод	2.50	-
198	906131.92	3525578.22	аналитический метод	2.50	-
199	906132.98	3525576.78	аналитический метод	2.50	-
200	906135.66	3525573.14	аналитический метод	2.50	-
201	906149.10	3525583.32	аналитический метод	2.50	-
202	906147.18	3525587.72	аналитический метод	2.50	-
203	906144.70	3525593.40	аналитический метод	2.50	-
204	906143.78	3525595.54	аналитический метод	2.50	-
205	906152.30	3525642.56	аналитический метод	2.50	-
206	906135.80	3525662.44	аналитический метод	2.50	-
207	906139.28	3525700.06	аналитический метод	2.50	-
208	906070.10	3525783.38	аналитический метод	2.50	-
209	906044.52	3525785.74	аналитический метод	2.50	-
210	906011.26	3525825.78	аналитический метод	2.50	-
211	905980.10	3525828.66	аналитический метод	2.50	-
188	905970.82	3525839.82	аналитический метод	2.50	-
212	906067.74	3526840.20	аналитический метод	2.50	-
213	906026.78	3526807.54	аналитический метод	2.50	-
214	906033.04	3526799.82	аналитический метод	2.50	-
215	906034.78	3526797.42	аналитический метод	2.50	-
216	906056.20	3526770.82	аналитический метод	2.50	-
217	906058.64	3526767.38	аналитический метод	2.50	-

218	906077.22	3526744.12	аналитический метод	2.50	-
219	906079.90	3526742.60	аналитический метод	2.50	-
220	906102.12	3526714.48	аналитический метод	2.50	-
221	906102.22	3526714.30	аналитический метод	2.50	-
222	906103.06	3526712.74	аналитический метод	2.50	-
223	906107.36	3526708.26	аналитический метод	2.50	-
224	906120.54	3526690.44	аналитический метод	2.50	-
225	906121.84	3526691.38	аналитический метод	2.50	-
226	906123.66	3526688.80	аналитический метод	2.50	-
227	906122.34	3526687.76	аналитический метод	2.50	-
228	906128.46	3526679.62	аналитический метод	2.50	-
229	906160.50	3526702.64	аналитический метод	2.50	-
230	906152.42	3526717.68	аналитический метод	2.50	-
231	906138.12	3526740.72	аналитический метод	2.50	-
232	906136.70	3526742.68	аналитический метод	2.50	-
233	906143.18	3526748.32	аналитический метод	2.50	-
234	906147.36	3526752.66	аналитический метод	2.50	-
235	906141.48	3526760.12	аналитический метод	2.50	-
236	906114.42	3526793.02	аналитический метод	2.50	-
237	906088.84	3526824.90	аналитический метод	2.50	-
238	906085.64	3526828.90	аналитический метод	2.50	-
212	906067.74	3526840.20	аналитический метод	2.50	-
239	906008.08	3526875.88	аналитический метод	2.50	-
240	905990.40	3526861.90	аналитический метод	2.50	-
241	906029.18	3526813.32	аналитический метод	2.50	-
242	906045.90	3526827.56	аналитический метод	2.50	-
239	906008.08	3526875.88	аналитический метод	2.50	-
243	905835.40	3526903.42	аналитический метод	2.50	-
244	905831.48	3526900.24	аналитический метод	2.50	-
245	905830.84	3526901.02	аналитический метод	2.50	-
246	905827.20	3526897.82	аналитический метод	2.50	-
247	905827.70	3526897.16	аналитический метод	2.50	-
248	905824.10	3526894.14	аналитический метод	2.50	-
249	905825.80	3526892.06	аналитический метод	2.50	-

250	905822.14	3526889.06	аналитический метод	2.50	-
251	905832.54	3526876.42	аналитический метод	2.50	-
252	905836.20	3526879.42	аналитический метод	2.50	-
253	905845.76	3526867.78	аналитический метод	2.50	-
254	905849.62	3526870.94	аналитический метод	2.50	-
255	905850.66	3526869.68	аналитический метод	2.50	-
256	905853.34	3526871.88	аналитический метод	2.50	-
257	905852.30	3526873.12	аналитический метод	2.50	-
258	905857.06	3526877.04	аналитический метод	2.50	-
259	905860.26	3526879.68	аналитический метод	2.50	-
260	905846.36	3526896.44	аналитический метод	2.50	-
261	905845.32	3526895.60	аналитический метод	2.50	-
262	905847.28	3526893.26	аналитический метод	2.50	-
263	905845.18	3526891.50	аналитический метод	2.50	-
243	905835.40	3526903.42	аналитический метод	2.50	-
Часть N2					
264	899462.78	3508873.70	аналитический метод	2.50	-
265	899369.36	3509051.48	аналитический метод	2.50	-
266	899318.77	3509025.67	аналитический метод	2.50	-
267	899295.59	3509061.55	аналитический метод	2.50	-
268	898957.99	3508882.93	аналитический метод	2.50	-
269	899071.94	3508667.22	аналитический метод	2.50	-
264	899462.78	3508873.70	аналитический метод	2.50	-
Часть N3					
270	901360.54	3518140.94	аналитический метод	2.50	-
271	901400.96	3518180.18	аналитический метод	2.50	-
272	901399.68	3518181.58	аналитический метод	2.50	-
273	901322.82	3518263.22	аналитический метод	2.50	-
274	901317.64	3518258.06	аналитический метод	2.50	-
275	901307.52	3518269.60	аналитический метод	2.50	-
276	901297.04	3518281.56	аналитический метод	2.50	-
277	901267.42	3518252.72	аналитический метод	2.50	-
278	901263.78	3518256.56	аналитический метод	2.50	-
279	901206.38	3518197.50	аналитический метод	2.50	-

280	900990.16	3517975.12	аналитический метод	2.50	-
281	900967.40	3517951.70	аналитический метод	2.50	-
282	900958.62	3517942.68	аналитический метод	2.50	-
283	900949.60	3517952.42	аналитический метод	2.50	-
284	900940.86	3517944.18	аналитический метод	2.50	-
285	900926.52	3517960.70	аналитический метод	2.50	-
286	900907.42	3517939.00	аналитический метод	2.50	-
287	900921.16	3517924.20	аналитический метод	2.50	-
288	900912.18	3517914.38	аналитический метод	2.50	-
289	900983.20	3517841.84	аналитический метод	2.50	-
290	900991.74	3517834.22	аналитический метод	2.50	-
291	900997.48	3517829.08	аналитический метод	2.50	-
292	901046.70	3517878.82	аналитический метод	2.50	-
293	901051.76	3517883.94	аналитический метод	2.50	-
294	901061.56	3517893.66	аналитический метод	2.50	-
295	901319.02	3518149.90	аналитический метод	2.50	-
296	901330.44	3518138.46	аналитический метод	2.50	-
297	901321.74	3518129.52	аналитический метод	2.50	-
298	901335.48	3518115.68	аналитический метод	2.50	-
299	901350.18	3518130.20	аналитический метод	2.50	-
270	901360.54	3518140.94	аналитический метод	2.50	-
Часть N4					
300	898536.90	3514005.08	аналитический метод	2.50	-
301	898537.72	3514049.38	аналитический метод	2.50	-
302	898520.28	3514051.10	аналитический метод	2.50	-
303	898522.04	3514170.90	аналитический метод	2.50	-
304	898498.00	3514170.30	аналитический метод	2.50	-
305	898499.90	3514241.90	аналитический метод	2.50	-
306	898474.64	3514242.06	аналитический метод	2.50	-
307	898426.88	3514242.36	аналитический метод	2.50	-
308	898418.70	3514235.28	аналитический метод	2.50	-
309	898417.94	3514192.58	аналитический метод	2.50	-
310	898416.14	3514171.42	аналитический метод	2.50	-
311	898414.72	3514070.18	аналитический метод	2.50	-

312	898414.12	3514045.20	аналитический метод	2.50	-
313	898415.56	3513966.96	аналитический метод	2.50	-
314	898415.78	3513947.68	аналитический метод	2.50	-
315	898415.36	3513938.14	аналитический метод	2.50	-
316	898415.32	3513936.54	аналитический метод	2.50	-
317	898414.78	3513924.06	аналитический метод	2.50	-
318	898417.92	3513913.94	аналитический метод	2.50	-
319	898424.88	3513911.14	аналитический метод	2.50	-
320	898471.36	3513913.28	аналитический метод	2.50	-
321	898498.52	3513915.14	аналитический метод	2.50	-
322	898520.86	3513916.46	аналитический метод	2.50	-
323	898519.64	3514001.04	аналитический метод	2.50	-
300	898536.90	3514005.08	аналитический метод	2.50	-
Часть N5					
324	899572.08	3516043.52	аналитический метод	2.50	-
325	899579.24	3516045.46	аналитический метод	2.50	-
326	899577.98	3516069.90	аналитический метод	2.50	-
327	899564.52	3516116.72	аналитический метод	2.50	-
328	899555.92	3516114.80	аналитический метод	2.50	-
329	899552.78	3516114.08	аналитический метод	2.50	-
330	899531.84	3516110.34	аналитический метод	2.50	-
331	899280.38	3516055.84	аналитический метод	2.50	-
332	899269.54	3516053.82	аналитический метод	2.50	-
333	899265.38	3516053.06	аналитический метод	2.50	-
334	899211.30	3516041.14	аналитический метод	2.50	-
335	899227.98	3515971.52	аналитический метод	2.50	-
336	899236.76	3515965.58	аналитический метод	2.50	-
337	899332.64	3515988.78	аналитический метод	2.50	-
338	899463.70	3516017.00	аналитический метод	2.50	-
339	899559.10	3516040.00	аналитический метод	2.50	-
324	899572.08	3516043.52	аналитический метод	2.50	-
Часть N6					
340	897486.39	3509610.87	аналитический метод	2.50	-
341	897489.08	3509613.42	аналитический метод	2.50	-

342	897487.06	3509625.62	аналитический метод	2.50	-
343	897483.46	3509645.02	аналитический метод	2.50	-
344	897472.34	3509674.64	аналитический метод	2.50	-
345	897458.58	3509710.92	аналитический метод	2.50	-
346	897454.50	3509736.16	аналитический метод	2.50	-
347	897453.10	3509754.14	аналитический метод	2.50	-
348	897447.44	3509774.48	аналитический метод	2.50	-
349	897442.42	3509780.84	аналитический метод	2.50	-
350	897434.56	3509781.02	аналитический метод	2.50	-
351	897426.75	3509803.11	аналитический метод	2.50	-
352	897421.82	3509817.02	аналитический метод	2.50	-
353	897416.04	3509840.18	аналитический метод	2.50	-
354	897411.92	3509851.10	аналитический метод	2.50	-
355	897407.54	3509858.20	аналитический метод	2.50	-
356	897401.18	3509858.74	аналитический метод	2.50	-
357	897378.44	3509852.76	аналитический метод	2.50	-
358	897373.16	3509849.48	аналитический метод	2.50	-
359	897368.30	3509846.72	аналитический метод	2.50	-
360	897363.14	3509830.28	аналитический метод	2.50	-
361	897364.08	3509823.52	аналитический метод	2.50	-
362	897364.84	3509800.32	аналитический метод	2.50	-
363	897367.18	3509775.46	аналитический метод	2.50	-
364	897356.08	3509764.10	аналитический метод	2.50	-
365	897333.14	3509754.02	аналитический метод	2.50	-
366	897336.32	3509735.94	аналитический метод	2.50	-
367	897339.30	3509711.40	аналитический метод	2.50	-
368	897348.18	3509682.18	аналитический метод	2.50	-
369	897358.48	3509658.68	аналитический метод	2.50	-
370	897372.50	3509655.92	аналитический метод	2.50	-
371	897398.06	3509660.86	аналитический метод	2.50	-
372	897406.00	3509630.64	аналитический метод	2.50	-
373	897368.58	3509616.26	аналитический метод	2.50	-
374	897356.14	3509606.96	аналитический метод	2.50	-
375	897354.14	3509596.94	аналитический метод	2.50	-

376	897364.48	3509571.26	аналитический метод	2.50	-
377	897365.86	3509570.35	аналитический метод	2.50	-
378	897373.76	3509565.16	аналитический метод	2.50	-
379	897376.47	3509565.75	аналитический метод	2.50	-
380	897384.82	3509567.58	аналитический метод	2.50	-
381	897413.84	3509582.04	аналитический метод	2.50	-
382	897424.28	3509585.00	аналитический метод	2.50	-
383	897427.04	3509570.94	аналитический метод	2.50	-
384	897428.14	3509564.68	аналитический метод	2.50	-
385	897431.82	3509559.06	аналитический метод	2.50	-
386	897432.30	3509558.32	аналитический метод	2.50	-
387	897433.04	3509557.58	аналитический метод	2.50	-
388	897433.74	3509556.88	аналитический метод	2.50	-
389	897444.52	3509558.04	аналитический метод	2.50	-
390	897445.22	3509558.74	аналитический метод	2.50	-
391	897445.96	3509559.48	аналитический метод	2.50	-
392	897445.82	3509560.26	аналитический метод	2.50	-
393	897444.38	3509567.38	аналитический метод	2.50	-
394	897443.38	3509572.32	аналитический метод	2.50	-
395	897450.92	3509588.60	аналитический метод	2.50	-
396	897455.90	3509590.12	аналитический метод	2.50	-
397	897476.12	3509602.06	аналитический метод	2.50	-
398	897484.58	3509609.16	аналитический метод	2.50	-
340	897486.39	3509610.87	аналитический метод	2.50	-
Часть N7					
399	898941.24	3517441.40	аналитический метод	2.50	-
400	898941.56	3517445.02	аналитический метод	2.50	-
401	898939.96	3517456.62	аналитический метод	2.50	-
402	898935.94	3517485.94	аналитический метод	2.50	-
403	898934.76	3517494.44	аналитический метод	2.50	-
404	898843.70	3517495.92	аналитический метод	2.50	-
405	898759.92	3517495.88	аналитический метод	2.50	-
406	898710.83	3517495.94	аналитический метод	2.50	-
407	898708.94	3517495.94	аналитический метод	2.50	-

408	898693.00	3517509.62	аналитический метод	2.50	-
409	898660.20	3517510.72	аналитический метод	2.50	-
410	898636.04	3517509.26	аналитический метод	2.50	-
411	898636.82	3517412.88	аналитический метод	2.50	-
412	898692.24	3517415.00	аналитический метод	2.50	-
413	898918.60	3517418.14	аналитический метод	2.50	-
414	898926.58	3517420.12	аналитический метод	2.50	-
415	898933.20	3517424.22	аналитический метод	2.50	-
416	898937.52	3517429.30	аналитический метод	2.50	-
417	898940.84	3517436.82	аналитический метод	2.50	-
399	898941.24	3517441.40	аналитический метод	2.50	-
Часть N8					
418	899646.69	3509352.58	аналитический метод	2.50	-
419	899650.98	3509366.02	аналитический метод	2.50	-
420	899650.38	3509373.20	аналитический метод	2.50	-
421	899635.06	3509380.70	аналитический метод	2.50	-
422	899639.68	3509399.98	аналитический метод	2.50	-
423	899643.80	3509422.40	аналитический метод	2.50	-
424	899640.86	3509442.30	аналитический метод	2.50	-
425	899636.38	3509443.00	аналитический метод	2.50	-
426	899624.74	3509445.44	аналитический метод	2.50	-
427	899610.60	3509452.60	аналитический метод	2.50	-
428	899580.92	3509458.94	аналитический метод	2.50	-
429	899523.38	3509459.14	аналитический метод	2.50	-
430	899488.44	3509464.66	аналитический метод	2.50	-
431	899480.60	3509463.72	аналитический метод	2.50	-
432	899476.84	3509463.24	аналитический метод	2.50	-
433	899461.80	3509461.46	аналитический метод	2.50	-
434	899440.92	3509461.28	аналитический метод	2.50	-
435	899439.40	3509461.24	аналитический метод	2.50	-
436	899438.16	3509461.24	аналитический метод	2.50	-
437	899436.60	3509461.24	аналитический метод	2.50	-
438	899433.28	3509461.20	аналитический метод	2.50	-
439	899427.08	3509460.42	аналитический метод	2.50	-

440	899413.90	3509464.10	аналитический метод	2.50	-
441	899409.96	3509465.26	аналитический метод	2.50	-
442	899395.44	3509468.20	аналитический метод	2.50	-
443	899393.76	3509468.50	аналитический метод	2.50	-
444	899391.72	3509468.94	аналитический метод	2.50	-
445	899383.06	3509466.24	аналитический метод	2.50	-
446	899377.94	3509460.72	аналитический метод	2.50	-
447	899382.92	3509449.32	аналитический метод	2.50	-
448	899389.02	3509418.20	аналитический метод	2.50	-
449	899381.16	3509403.12	аналитический метод	2.50	-
450	899381.64	3509397.56	аналитический метод	2.50	-
451	899396.48	3509392.88	аналитический метод	2.50	-
452	899394.68	3509375.50	аналитический метод	2.50	-
453	899450.60	3509367.88	аналитический метод	2.50	-
454	899453.56	3509392.22	аналитический метод	2.50	-
455	899460.40	3509390.48	аналитический метод	2.50	-
456	899502.52	3509385.40	аналитический метод	2.50	-
457	899504.32	3509378.82	аналитический метод	2.50	-
458	899502.86	3509366.50	аналитический метод	2.50	-
459	899506.78	3509357.84	аналитический метод	2.50	-
460	899529.86	3509352.16	аналитический метод	2.50	-
461	899625.20	3509344.88	аналитический метод	2.50	-
462	899640.10	3509347.62	аналитический метод	2.50	-
418	899646.69	3509352.58	аналитический метод	2.50	-
Часть №9					
463	898364.10	3507586.30	аналитический метод	2.50	-
464	898416.34	3507615.68	аналитический метод	2.50	-
465	898407.84	3507638.54	аналитический метод	2.50	-
466	898397.76	3507665.70	аналитический метод	2.50	-
467	898397.24	3507667.06	аналитический метод	2.50	-
468	898393.50	3507677.12	аналитический метод	2.50	-
469	898347.20	3507661.44	аналитический метод	2.50	-
470	898342.50	3507660.00	аналитический метод	2.50	-
471	898339.16	3507659.02	аналитический метод	2.50	-

472	898334.28	3507656.76	аналитический метод	2.50	-
473	898303.12	3507642.42	аналитический метод	2.50	-
474	898242.94	3507620.28	аналитический метод	2.50	-
475	898232.12	3507616.18	аналитический метод	2.50	-
476	898227.12	3507614.28	аналитический метод	2.50	-
477	898207.10	3507606.42	аналитический метод	2.50	-
478	898218.12	3507558.70	аналитический метод	2.50	-
479	898220.60	3507548.02	аналитический метод	2.50	-
480	898197.80	3507537.26	аналитический метод	2.50	-
481	898205.70	3507501.48	аналитический метод	2.50	-
482	898275.04	3507517.68	аналитический метод	2.50	-
483	898330.04	3507543.14	аналитический метод	2.50	-
484	898350.42	3507528.30	аналитический метод	2.50	-
485	898376.32	3507537.88	аналитический метод	2.50	-
486	898362.02	3507585.16	аналитический метод	2.50	-
463	898364.10	3507586.30	аналитический метод	2.50	-
Часть N10					
487	898781.82	3509256.24	аналитический метод	2.50	-
488	898802.96	3509264.04	аналитический метод	2.50	-
489	898796.06	3509309.64	аналитический метод	2.50	-
490	898793.26	3509328.00	аналитический метод	2.50	-
491	898802.36	3509333.00	аналитический метод	2.50	-
492	898794.02	3509363.64	аналитический метод	2.50	-
493	898735.32	3509359.54	аналитический метод	2.50	-
494	898679.54	3509340.46	аналитический метод	2.50	-
495	898668.74	3509352.18	аналитический метод	2.50	-
496	898664.10	3509373.82	аналитический метод	2.50	-
497	898660.24	3509373.26	аналитический метод	2.50	-
498	898650.94	3509371.84	аналитический метод	2.50	-
499	898643.00	3509368.40	аналитический метод	2.50	-
500	898647.58	3509351.24	аналитический метод	2.50	-
501	898627.74	3509344.60	аналитический метод	2.50	-
502	898632.56	3509320.66	аналитический метод	2.50	-
503	898632.50	3509298.50	аналитический метод	2.50	-

504	898603.30	3509284.56	аналитический метод	2.50	-
505	898607.46	3509269.62	аналитический метод	2.50	-
506	898612.40	3509250.86	аналитический метод	2.50	-
507	898620.92	3509224.78	аналитический метод	2.50	-
508	898669.60	3509233.70	аналитический метод	2.50	-
509	898682.52	3509237.86	аналитический метод	2.50	-
510	898697.14	3509238.76	аналитический метод	2.50	-
511	898768.38	3509254.42	аналитический метод	2.50	-
487	898781.82	3509256.24	аналитический метод	2.50	-
Часть N11					
512	900090.35	3511526.56	аналитический метод	2.50	-
513	900091.51	3511536.47	аналитический метод	2.50	-
514	900083.92	3511549.56	аналитический метод	2.50	-
515	900077.10	3511558.62	аналитический метод	2.50	-
516	900071.47	3511563.13	аналитический метод	2.50	-
517	900071.48	3511563.14	аналитический метод	2.50	-
518	900037.36	3511580.58	аналитический метод	2.50	-
519	900050.46	3511607.60	аналитический метод	2.50	-
520	900011.36	3511621.70	аналитический метод	2.50	-
521	900016.64	3511627.66	аналитический метод	2.50	-
522	900015.86	3511630.56	аналитический метод	2.50	-
523	899990.36	3511631.94	аналитический метод	2.50	-
524	899982.58	3511629.96	аналитический метод	2.50	-
525	899971.24	3511611.46	аналитический метод	2.50	-
526	899963.12	3511595.76	аналитический метод	2.50	-
527	899960.38	3511593.76	аналитический метод	2.50	-
528	899954.86	3511577.36	аналитический метод	2.50	-
529	899951.34	3511573.36	аналитический метод	2.50	-
530	899942.62	3511558.78	аналитический метод	2.50	-
531	899899.02	3511485.76	аналитический метод	2.50	-
532	899892.60	3511473.28	аналитический метод	2.50	-
533	899889.04	3511466.36	аналитический метод	2.50	-
534	899883.86	3511455.56	аналитический метод	2.50	-
535	899878.96	3511447.08	аналитический метод	2.50	-

536	899880.44	3511446.52	аналитический метод	2.50	-
537	899886.14	3511444.34	аналитический метод	2.50	-
538	899893.94	3511441.84	аналитический метод	2.50	-
539	899925.60	3511426.94	аналитический метод	2.50	-
540	899934.30	3511421.84	аналитический метод	2.50	-
541	899944.98	3511412.90	аналитический метод	2.50	-
542	899948.58	3511414.04	аналитический метод	2.50	-
543	899960.76	3511435.70	аналитический метод	2.50	-
544	899989.30	3511486.52	аналитический метод	2.50	-
545	900010.86	3511521.18	аналитический метод	2.50	-
546	900013.66	3511525.68	аналитический метод	2.50	-
547	900031.70	3511519.64	аналитический метод	2.50	-
548	900031.69	3511519.63	аналитический метод	2.50	-
549	900052.58	3511513.43	аналитический метод	2.50	-
550	900060.63	3511514.62	аналитический метод	2.50	-
551	900077.19	3511511.23	аналитический метод	2.50	-
552	900083.98	3511512.97	аналитический метод	2.50	-
512	900090.35	3511526.56	аналитический метод	2.50	-
Часть N12					
553	897219.64	3509834.70	аналитический метод	2.50	-
554	897245.96	3509908.98	аналитический метод	2.50	-
555	897228.68	3509921.18	аналитический метод	2.50	-
556	897235.94	3509940.76	аналитический метод	2.50	-
557	897233.44	3509943.42	аналитический метод	2.50	-
558	897214.34	3509948.30	аналитический метод	2.50	-
559	897193.32	3509953.80	аналитический метод	2.50	-
560	897178.40	3509961.28	аналитический метод	2.50	-
561	897169.56	3509962.55	аналитический метод	2.50	-
562	897144.54	3509922.27	аналитический метод	2.50	-
563	897138.06	3509903.86	аналитический метод	2.50	-
564	897122.86	3509870.30	аналитический метод	2.50	-
565	897105.64	3509840.32	аналитический метод	2.50	-
566	897099.48	3509822.96	аналитический метод	2.50	-
567	897095.38	3509822.22	аналитический метод	2.50	-

568	897086.34	3509823.46	аналитический метод	2.50	-
569	897083.57	3509824.11	аналитический метод	2.50	-
570	897079.92	3509818.24	аналитический метод	2.50	-
571	897077.19	3509813.84	аналитический метод	2.50	-
572	897077.30	3509813.80	аналитический метод	2.50	-
573	897083.86	3509812.22	аналитический метод	2.50	-
574	897089.16	3509811.04	аналитический метод	2.50	-
575	897090.86	3509810.10	аналитический метод	2.50	-
576	897083.60	3509797.56	аналитический метод	2.50	-
577	897084.54	3509792.30	аналитический метод	2.50	-
578	897132.26	3509768.78	аналитический метод	2.50	-
579	897144.32	3509763.42	аналитический метод	2.50	-
580	897147.04	3509758.42	аналитический метод	2.50	-
581	897151.88	3509754.18	аналитический метод	2.50	-
582	897162.24	3509751.48	аналитический метод	2.50	-
583	897176.30	3509753.64	аналитический метод	2.50	-
584	897182.70	3509760.74	аналитический метод	2.50	-
585	897196.70	3509800.10	аналитический метод	2.50	-
553	897219.64	3509834.70	аналитический метод	2.50	-
Часть N13					
586	900088.50	3513784.64	аналитический метод	2.50	-
587	900101.58	3513822.20	аналитический метод	2.50	-
588	900025.24	3513847.58	аналитический метод	2.50	-
589	900018.76	3513829.94	аналитический метод	2.50	-
590	900013.76	3513814.50	аналитический метод	2.50	-
591	899968.62	3513677.64	аналитический метод	2.50	-
592	899965.44	3513664.68	аналитический метод	2.50	-
593	899960.74	3513654.42	аналитический метод	2.50	-
594	899955.32	3513656.50	аналитический метод	2.50	-
595	899951.16	3513645.96	аналитический метод	2.50	-
596	900027.28	3513615.42	аналитический метод	2.50	-
597	900039.46	3513647.24	аналитический метод	2.50	-
598	900086.58	3513785.34	аналитический метод	2.50	-
586	900088.50	3513784.64	аналитический метод	2.50	-

Часть N14					
599	899916.12	3510835.38	аналитический метод	2.50	-
600	899928.94	3510881.68	аналитический метод	2.50	-
601	899902.84	3510888.62	аналитический метод	2.50	-
602	899902.78	3510893.04	аналитический метод	2.50	-
603	899904.96	3510900.20	аналитический метод	2.50	-
604	899905.40	3510901.66	аналитический метод	2.50	-
605	899906.34	3510904.82	аналитический метод	2.50	-
606	899908.22	3510909.78	аналитический метод	2.50	-
607	899908.76	3510911.22	аналитический метод	2.50	-
608	899911.92	3510919.60	аналитический метод	2.50	-
609	899916.02	3510930.50	аналитический метод	2.50	-
610	899925.11	3510958.17	аналитический метод	2.50	-
611	899925.20	3510958.37	аналитический метод	2.50	-
612	899925.18	3510958.38	аналитический метод	2.50	-
613	899917.28	3510963.26	аналитический метод	2.50	-
614	899907.86	3510933.16	аналитический метод	2.50	-
615	899903.96	3510923.76	аналитический метод	2.50	-
616	899900.56	3510915.58	аналитический метод	2.50	-
617	899899.98	3510914.18	аналитический метод	2.50	-
618	899897.44	3510908.02	аналитический метод	2.50	-
619	899896.60	3510906.36	аналитический метод	2.50	-
620	899895.94	3510905.02	аналитический метод	2.50	-
621	899892.58	3510898.30	аналитический метод	2.50	-
622	899891.58	3510895.90	аналитический метод	2.50	-
623	899889.66	3510894.00	аналитический метод	2.50	-
624	899843.18	3510907.92	аналитический метод	2.50	-
625	899792.08	3510926.12	аналитический метод	2.50	-
626	899791.90	3510929.48	аналитический метод	2.50	-
627	899793.20	3510934.96	аналитический метод	2.50	-
628	899798.41	3510951.58	аналитический метод	2.50	-
629	899816.76	3511007.98	аналитический метод	2.50	-
630	899806.06	3511012.15	аналитический метод	2.50	-
631	899787.44	3510955.01	аналитический метод	2.50	-

632	899782.27	3510938.54	аналитический метод	2.50	-
633	899779.99	3510933.25	аналитический метод	2.50	-
634	899776.82	3510931.28	аналитический метод	2.50	-
635	899768.34	3510935.72	аналитический метод	2.50	-
636	899766.20	3510936.82	аналитический метод	2.50	-
637	899762.58	3510938.76	аналитический метод	2.50	-
638	899754.78	3510942.86	аналитический метод	2.50	-
639	899751.66	3510941.82	аналитический метод	2.50	-
640	899744.70	3510948.54	аналитический метод	2.50	-
641	899731.14	3510940.66	аналитический метод	2.50	-
642	899730.28	3510931.40	аналитический метод	2.50	-
643	899730.12	3510929.88	аналитический метод	2.50	-
644	899729.54	3510923.62	аналитический метод	2.50	-
645	899729.42	3510922.70	аналитический метод	2.50	-
646	899729.50	3510922.12	аналитический метод	2.50	-
647	899731.88	3510904.14	аналитический метод	2.50	-
648	899727.90	3510894.78	аналитический метод	2.50	-
649	899727.34	3510886.18	аналитический метод	2.50	-
650	899742.82	3510876.24	аналитический метод	2.50	-
651	899748.88	3510874.14	аналитический метод	2.50	-
652	899751.46	3510869.44	аналитический метод	2.50	-
653	899777.94	3510859.80	аналитический метод	2.50	-
654	899806.36	3510846.66	аналитический метод	2.50	-
655	899847.50	3510832.60	аналитический метод	2.50	-
656	899883.08	3510826.06	аналитический метод	2.50	-
657	899911.06	3510820.94	аналитический метод	2.50	-
599	899916.12	3510835.38	аналитический метод	2.50	-
Часть N15					
658	899291.08	3508143.16	аналитический метод	2.50	-
659	899337.70	3508191.52	аналитический метод	2.50	-
660	899302.52	3508240.14	аналитический метод	2.50	-
661	899283.88	3508231.98	аналитический метод	2.50	-
662	899269.10	3508240.28	аналитический метод	2.50	-
663	899241.26	3508237.56	аналитический метод	2.50	-

664	899231.96	3508230.32	аналитический метод	2.50	-
665	899224.44	3508209.26	аналитический метод	2.50	-
666	899224.42	3508195.58	аналитический метод	2.50	-
667	899222.46	3508168.94	аналитический метод	2.50	-
668	899203.86	3508139.74	аналитический метод	2.50	-
669	899201.82	3508090.30	аналитический метод	2.50	-
670	899185.06	3508073.86	аналитический метод	2.50	-
671	899201.66	3508047.28	аналитический метод	2.50	-
672	899231.52	3508072.30	аналитический метод	2.50	-
673	899240.74	3508080.04	аналитический метод	2.50	-
658	899291.08	3508143.16	аналитический метод	2.50	-
Часть N16					
674	898537.32	3510832.12	аналитический метод	2.50	-
675	898541.52	3510876.04	аналитический метод	2.50	-
676	898537.94	3510917.48	аналитический метод	2.50	-
677	898507.34	3510918.90	аналитический метод	2.50	-
678	898505.96	3510928.32	аналитический метод	2.50	-
679	898485.28	3510930.24	аналитический метод	2.50	-
680	898476.46	3510930.68	аналитический метод	2.50	-
681	898458.40	3510932.18	аналитический метод	2.50	-
682	898435.88	3510929.90	аналитический метод	2.50	-
683	898432.96	3510906.96	аналитический метод	2.50	-
684	898431.54	3510893.24	аналитический метод	2.50	-
685	898429.90	3510858.04	аналитический метод	2.50	-
686	898429.80	3510843.38	аналитический метод	2.50	-
687	898430.20	3510838.32	аналитический метод	2.50	-
688	898430.34	3510836.70	аналитический метод	2.50	-
689	898430.74	3510831.50	аналитический метод	2.50	-
690	898430.86	3510829.86	аналитический метод	2.50	-
691	898431.16	3510825.74	аналитический метод	2.50	-
692	898461.08	3510821.44	аналитический метод	2.50	-
693	898478.26	3510820.90	аналитический метод	2.50	-
694	898491.84	3510820.46	аналитический метод	2.50	-
695	898494.70	3510799.00	аналитический метод	2.50	-

696	898528.64	3510793.30	аналитический метод	2.50	-
674	898537.32	3510832.12	аналитический метод	2.50	-
Часть N17					
697	896954.48	3515956.14	аналитический метод	2.50	-
698	896963.06	3515981.38	аналитический метод	2.50	-
699	896945.34	3515988.26	аналитический метод	2.50	-
700	896917.60	3515999.04	аналитический метод	2.50	-
701	896912.70	3516001.02	аналитический метод	2.50	-
702	896906.40	3516003.66	аналитический метод	2.50	-
703	896903.58	3516004.84	аналитический метод	2.50	-
704	896893.98	3515987.62	аналитический метод	2.50	-
705	896870.62	3515944.36	аналитический метод	2.50	-
706	896857.76	3515922.78	аналитический метод	2.50	-
707	896856.94	3515920.96	аналитический метод	2.50	-
708	896856.64	3515920.08	аналитический метод	2.50	-
709	896844.22	3515894.76	аналитический метод	2.50	-
710	896842.14	3515890.54	аналитический метод	2.50	-
711	896841.20	3515888.42	аналитический метод	2.50	-
712	896837.68	3515880.62	аналитический метод	2.50	-
713	896836.76	3515878.58	аналитический метод	2.50	-
714	896830.94	3515861.98	аналитический метод	2.50	-
715	896871.72	3515848.34	аналитический метод	2.50	-
716	896903.48	3515839.00	аналитический метод	2.50	-
717	896905.14	3515861.38	аналитический метод	2.50	-
718	896905.56	3515867.08	аналитический метод	2.50	-
719	896917.20	3515877.82	аналитический метод	2.50	-
720	896951.82	3515948.26	аналитический метод	2.50	-
697	896954.48	3515956.14	аналитический метод	2.50	-
Часть N18					
721	898550.82	3511076.88	аналитический метод	2.50	-
722	898557.42	3511084.62	аналитический метод	2.50	-
723	898555.02	3511102.64	аналитический метод	2.50	-
724	898550.16	3511149.94	аналитический метод	2.50	-
725	898551.78	3511186.40	аналитический метод	2.50	-

726	898550.50	3511190.58	аналитический метод	2.50	-
727	898524.26	3511191.52	аналитический метод	2.50	-
728	898492.48	3511191.64	аналитический метод	2.50	-
729	898481.66	3511188.68	аналитический метод	2.50	-
730	898478.56	3511181.90	аналитический метод	2.50	-
731	898477.64	3511161.56	аналитический метод	2.50	-
732	898478.72	3511146.46	аналитический метод	2.50	-
733	898481.56	3511124.70	аналитический метод	2.50	-
734	898482.48	3511101.36	аналитический метод	2.50	-
735	898482.74	3511099.10	аналитический метод	2.50	-
736	898483.48	3511092.32	аналитический метод	2.50	-
737	898483.72	3511090.18	аналитический метод	2.50	-
738	898478.44	3511085.66	аналитический метод	2.50	-
739	898478.00	3511085.28	аналитический метод	2.50	-
740	898478.26	3511084.12	аналитический метод	2.50	-
741	898478.44	3511083.36	аналитический метод	2.50	-
742	898483.34	3511079.12	аналитический метод	2.50	-
743	898484.94	3511074.08	аналитический метод	2.50	-
744	898485.44	3511072.38	аналитический метод	2.50	-
745	898494.00	3511068.10	аналитический метод	2.50	-
746	898502.66	3511067.62	аналитический метод	2.50	-
747	898530.08	3511071.90	аналитический метод	2.50	-
721	898550.82	3511076.88	аналитический метод	2.50	-
Часть N19					
748	898497.58	3511317.16	аналитический метод	2.50	-
749	898499.98	3511333.70	аналитический метод	2.50	-
750	898480.82	3511341.04	аналитический метод	2.50	-
751	898451.88	3511352.22	аналитический метод	2.50	-
752	898408.64	3511353.41	аналитический метод	2.50	-
753	898401.56	3511353.60	аналитический метод	2.50	-
754	898399.02	3511331.80	аналитический метод	2.50	-
755	898396.78	3511315.82	аналитический метод	2.50	-
756	898396.60	3511294.98	аналитический метод	2.50	-
757	898401.72	3511293.44	аналитический метод	2.50	-

758	898401.82	3511293.41	аналитический метод	2.50	-
759	898403.16	3511293.04	аналитический метод	2.50	-
760	898407.58	3511291.70	аналитический метод	2.50	-
761	898409.02	3511291.26	аналитический метод	2.50	-
762	898441.52	3511281.54	аналитический метод	2.50	-
763	898471.32	3511274.94	аналитический метод	2.50	-
764	898487.50	3511271.52	аналитический метод	2.50	-
765	898496.22	3511308.26	аналитический метод	2.50	-
748	898497.58	3511317.16	аналитический метод	2.50	-
Часть N20					
766	898905.48	3508524.88	аналитический метод	2.50	-
767	898938.14	3508543.10	аналитический метод	2.50	-
768	898900.06	3508559.62	аналитический метод	2.50	-
769	898890.24	3508554.14	аналитический метод	2.50	-
770	898829.70	3508522.66	аналитический метод	2.50	-
771	898827.94	3508526.34	аналитический метод	2.50	-
772	898825.68	3508525.26	аналитический метод	2.50	-
773	898827.46	3508521.50	аналитический метод	2.50	-
774	898820.03	3508517.64	аналитический метод	2.50	-
775	898806.86	3508510.78	аналитический метод	2.50	-
776	898818.44	3508488.52	аналитический метод	2.50	-
777	898828.96	3508494.14	аналитический метод	2.50	-
778	898830.06	3508492.12	аналитический метод	2.50	-
779	898847.64	3508501.68	аналитический метод	2.50	-
780	898850.56	3508496.32	аналитический метод	2.50	-
766	898905.48	3508524.88	аналитический метод	2.50	-

ОПИСАНИЕ МЕСТОПОЛОЖЕНИЯ ГРАНИЦЫ
II. Производственная зона (вне границ населенного пункта) сельского поселения Сентябрьский Нефтеюганского района
(наименование объекта)

План границ объекта (Обзорная схема границ объекта)

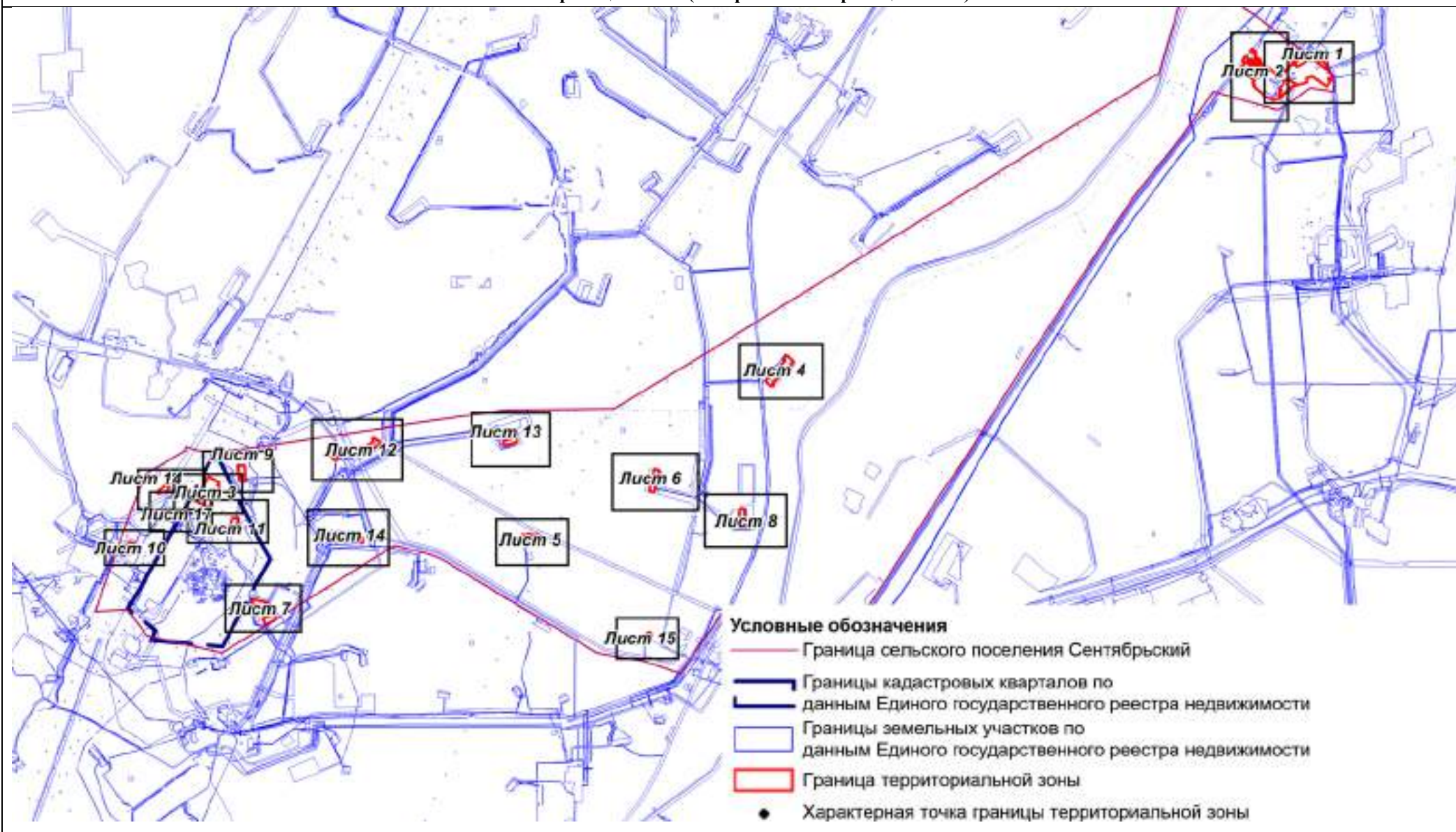

Масштаб 1:85000

ОПИСАНИЕ МЕСТОПОЛОЖЕНИЯ ГРАНИЦЫ
II. Производственная зона (вне границ населенного пункта) сельского поселения Сентябрьский Нефтеюганского района
(наименование объекта)

План границ объекта (Выносной лист 1)

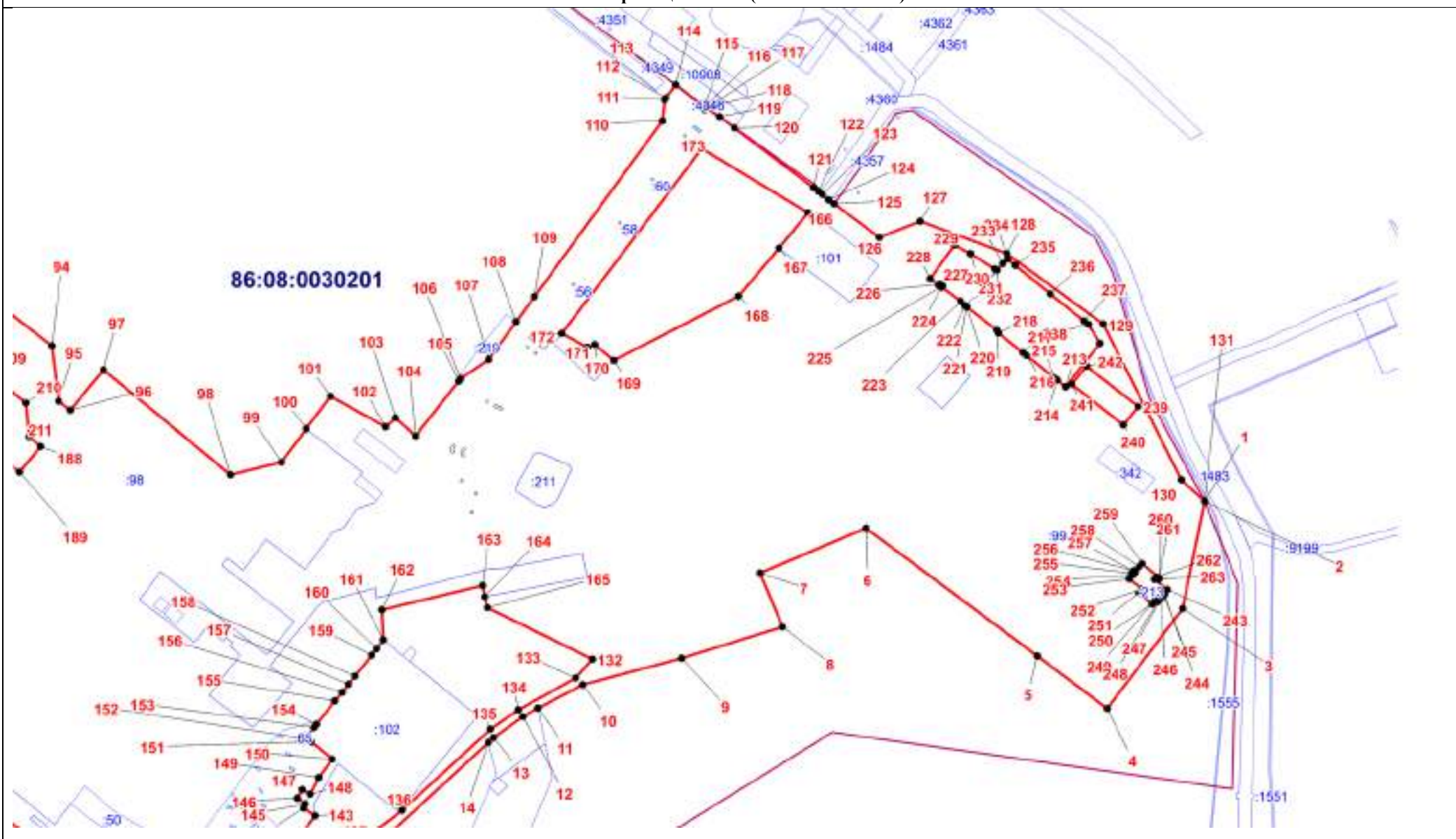

Масштаб 1:5000

ОПИСАНИЕ МЕСТОПОЛОЖЕНИЯ ГРАНИЦЫ

П. Производственная зона (вне границ населенного пункта) сельского поселения Сентябрьский Нефтеюганского района
(наименование объекта)

План границ объекта (Выносной лист 4)

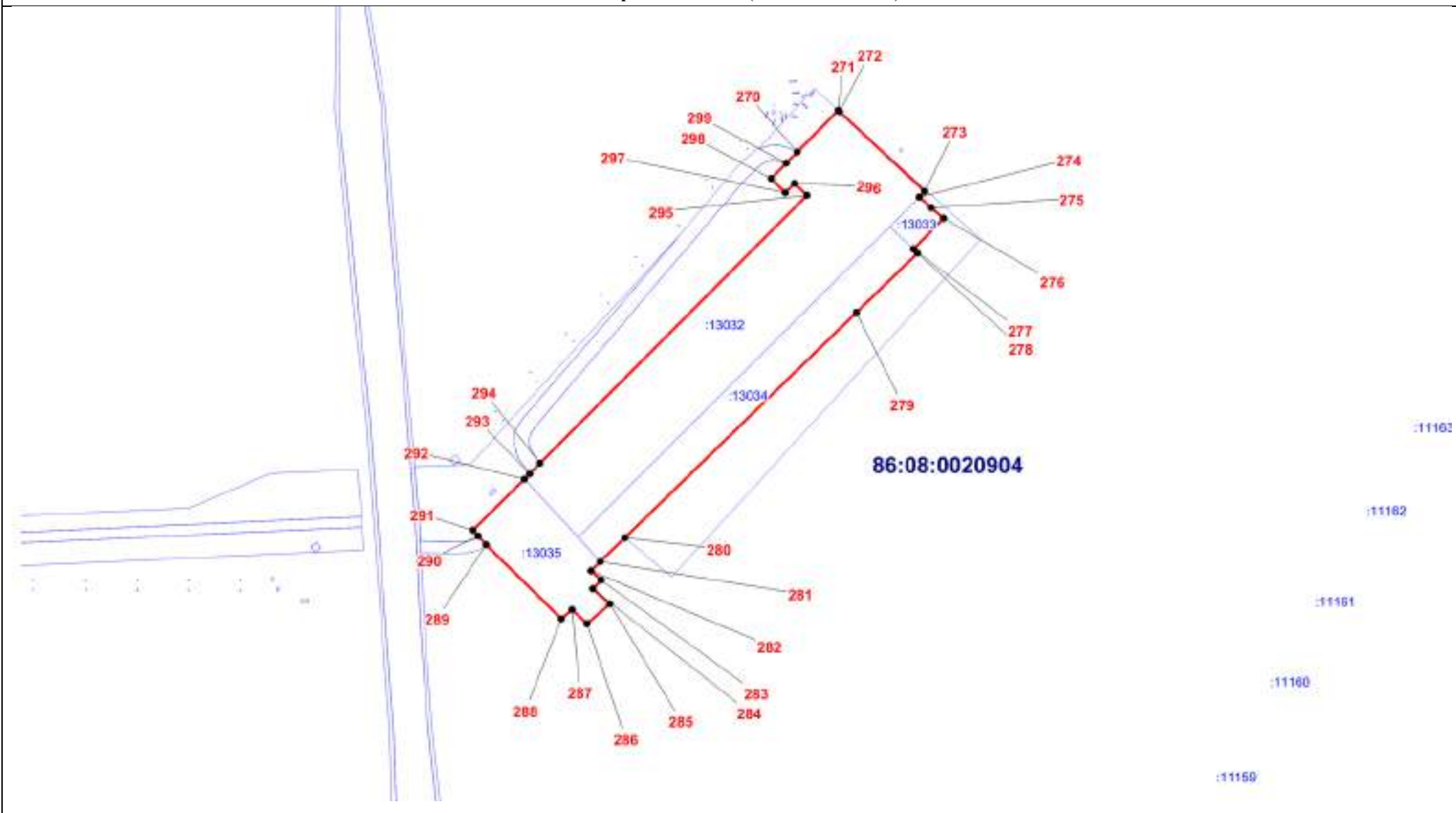

Масштаб 1:5000

ОПИСАНИЕ МЕСТОПОЛОЖЕНИЯ ГРАНИЦЫ

П. Производственная зона (вне границ населенного пункта) сельского поселения Сентябрьский Нефтеюганского района
(наименование объекта)

План границ объекта (Выносной лист 5)

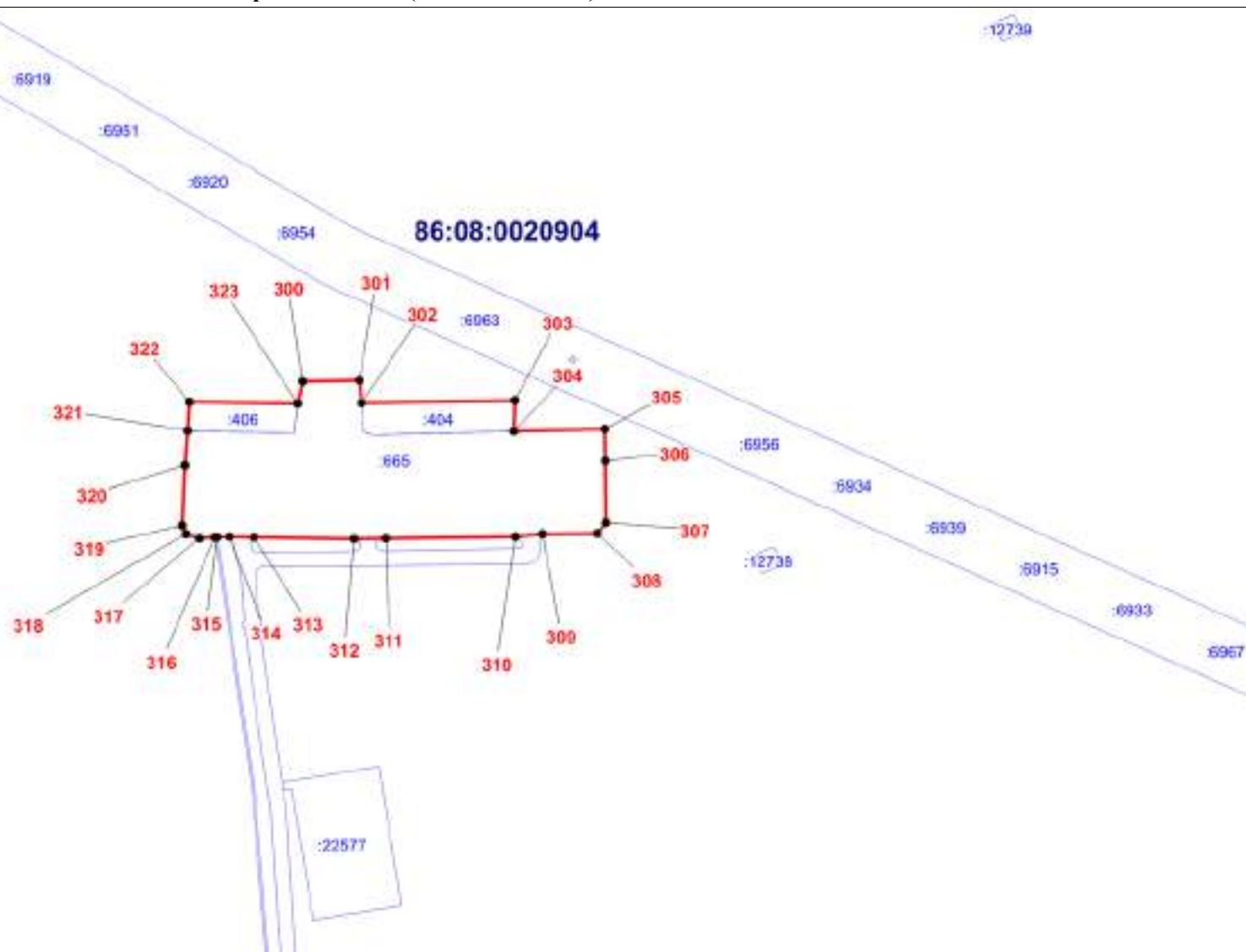

Масштаб 1:5000

ОПИСАНИЕ МЕСТОПОЛОЖЕНИЯ ГРАНИЦЫ

П. Производственная зона (вне границ населенного пункта) сельского поселения Сентябрьский Нефтеюганского района
(наименование объекта)

План границ объекта (Выносной лист 6)

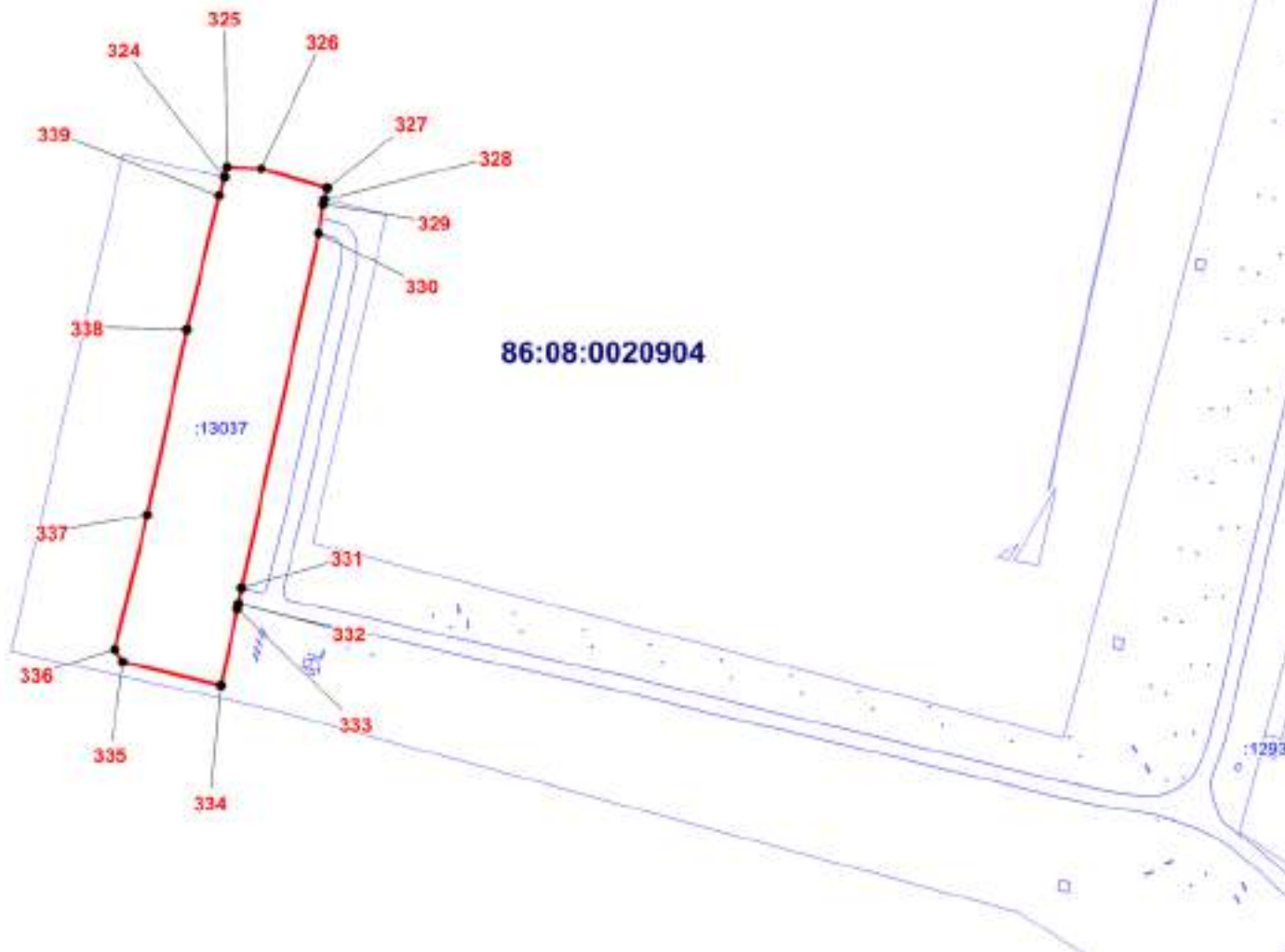

Масштаб 1:5000

ОПИСАНИЕ МЕСТОПОЛОЖЕНИЯ ГРАНИЦЫ

П. Производственная зона (вне границ населенного пункта) сельского поселения Сентябрьский Нефтеюганского района
(наименование объекта)

План границ объекта (Выносной лист 8)

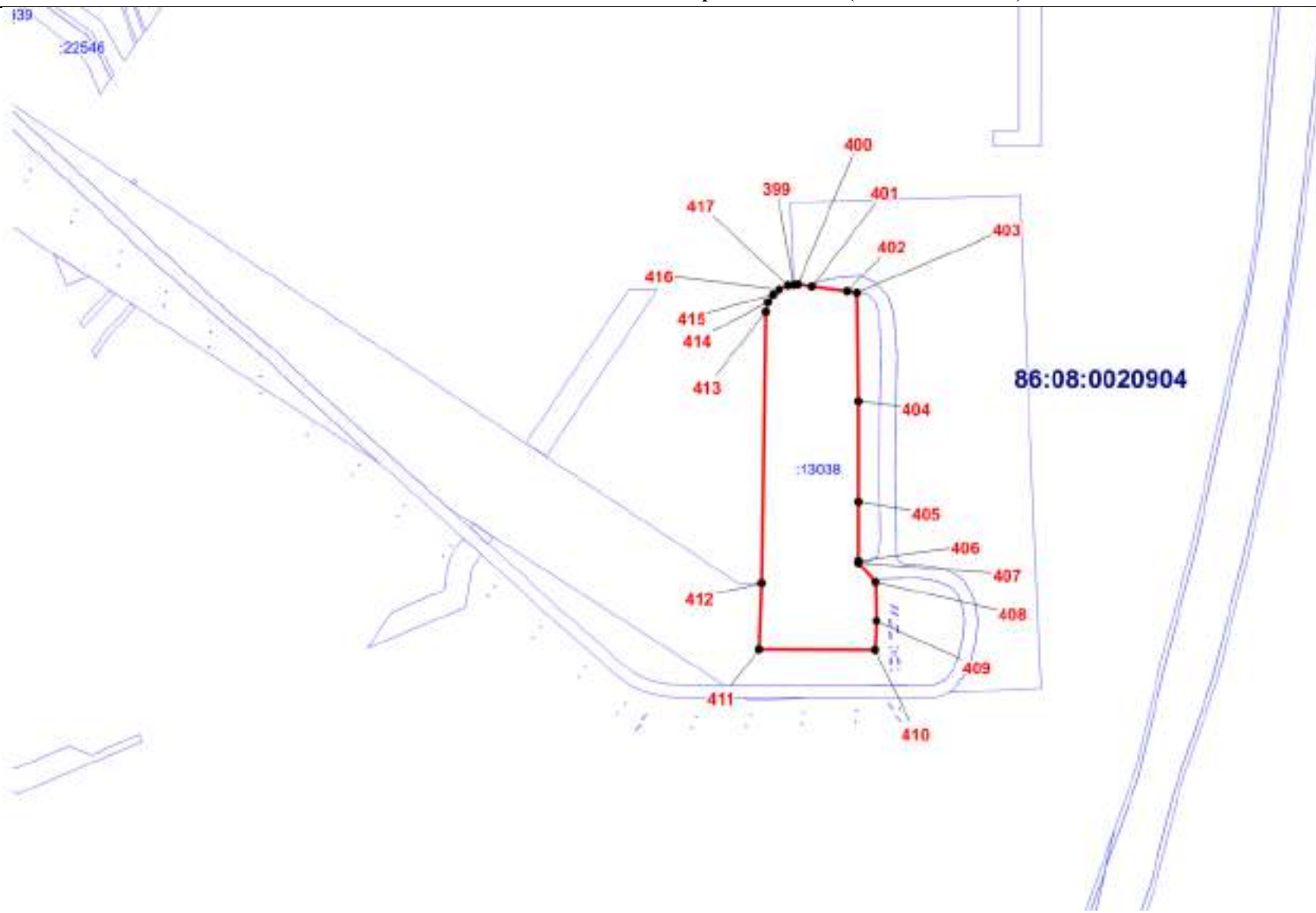

Масштаб 1:5000

ОПИСАНИЕ МЕСТОПОЛОЖЕНИЯ ГРАНИЦЫ
II. Производственная зона (вне границ населенного пункта) сельского поселения Сентябрьский Нефтеюганского района
(наименование объекта)

План границ объекта (Выносной лист 9)

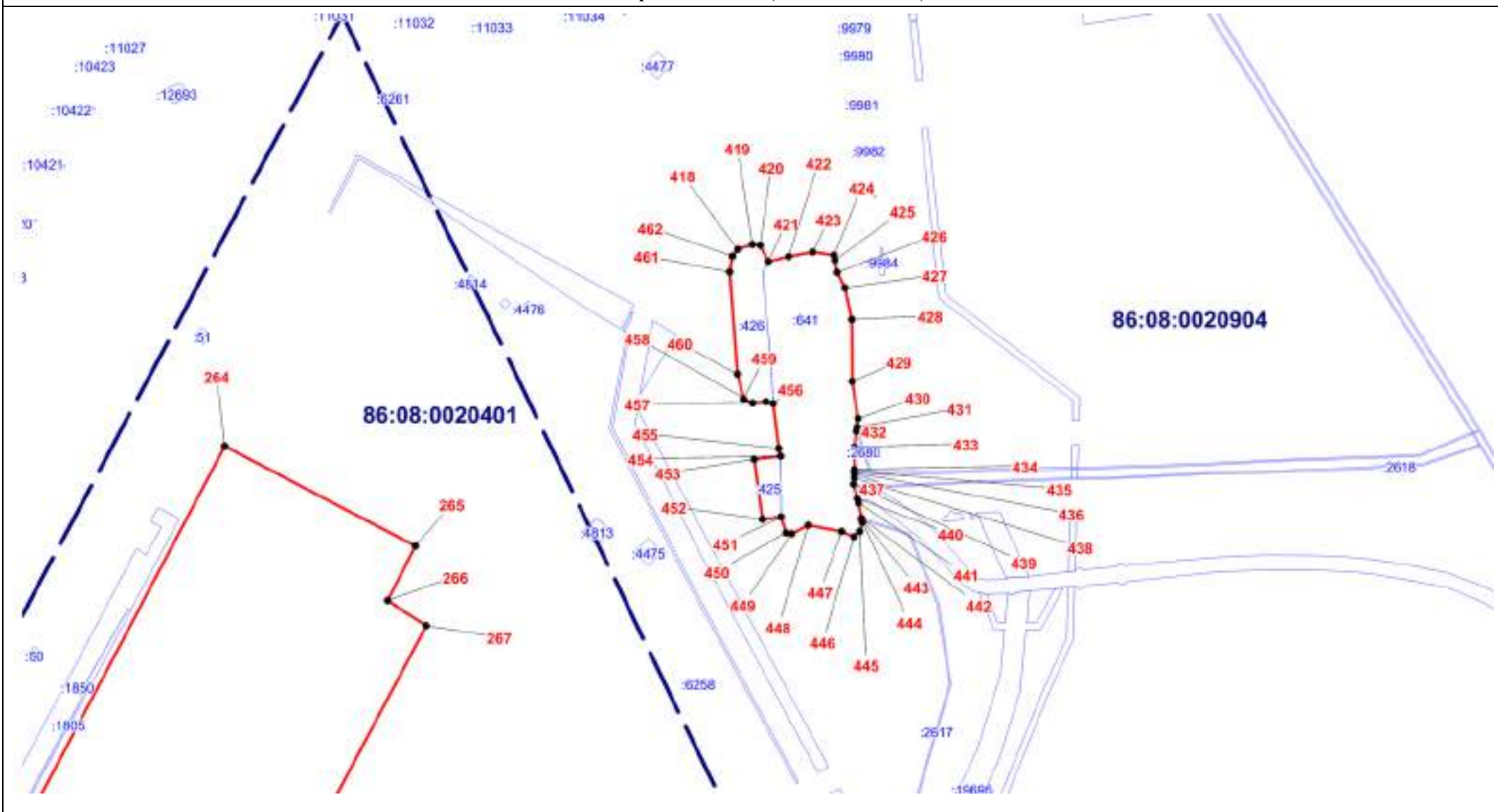

Масштаб 1:5000

ОПИСАНИЕ МЕСТОПОЛОЖЕНИЯ ГРАНИЦЫ
II. Производственная зона (вне границ населенного пункта) сельского поселения Сентябрьский Нефтеюганского района
(наименование объекта)

План границ объекта (Выносной лист 10)

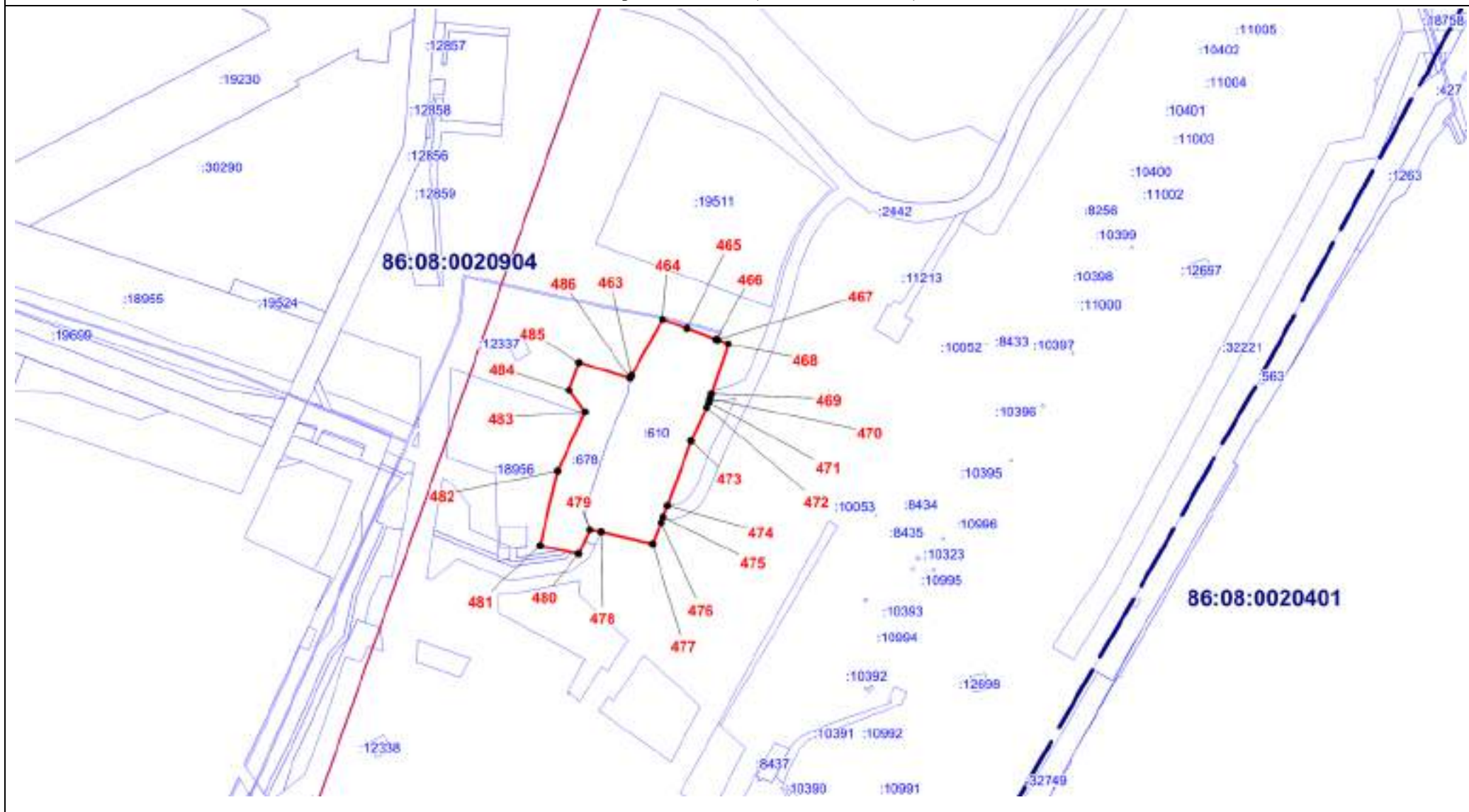

Масштаб 1:5000

ОПИСАНИЕ МЕСТОПОЛОЖЕНИЯ ГРАНИЦЫ

II. Производственная зона (вне границ населенного пункта) сельского поселения Сентябрьский Нефтеюганского района
(наименование объекта)

План границ объекта (Выносной лист 11)

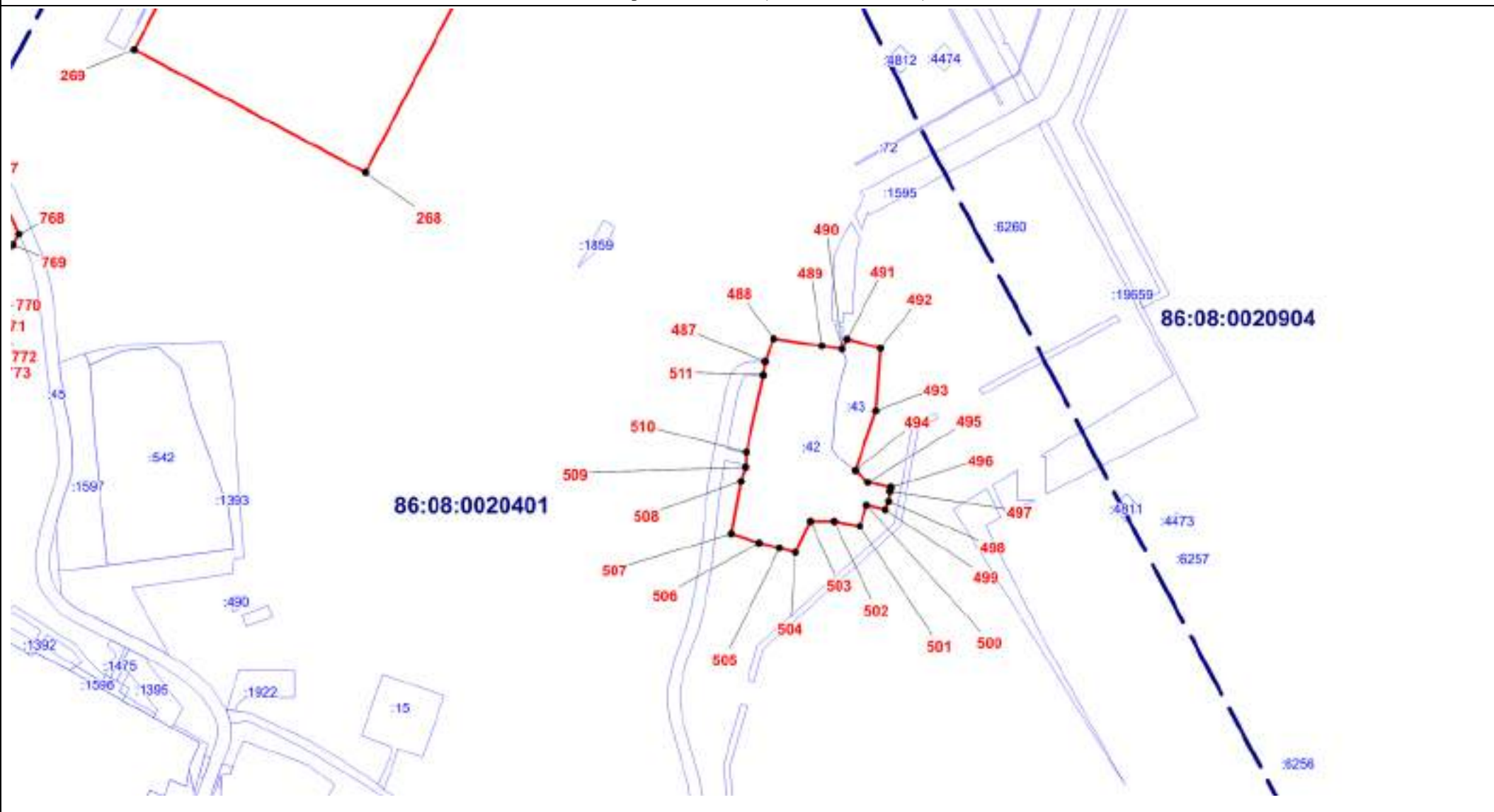

Масштаб 1:5000

ОПИСАНИЕ МЕСТОПОЛОЖЕНИЯ ГРАНИЦЫ

II. Производственная зона (вне границ населенного пункта) сельского поселения Сентябрьский Нефтеюганского района
(наименование объекта)

План границ объекта (Выносной лист 12)

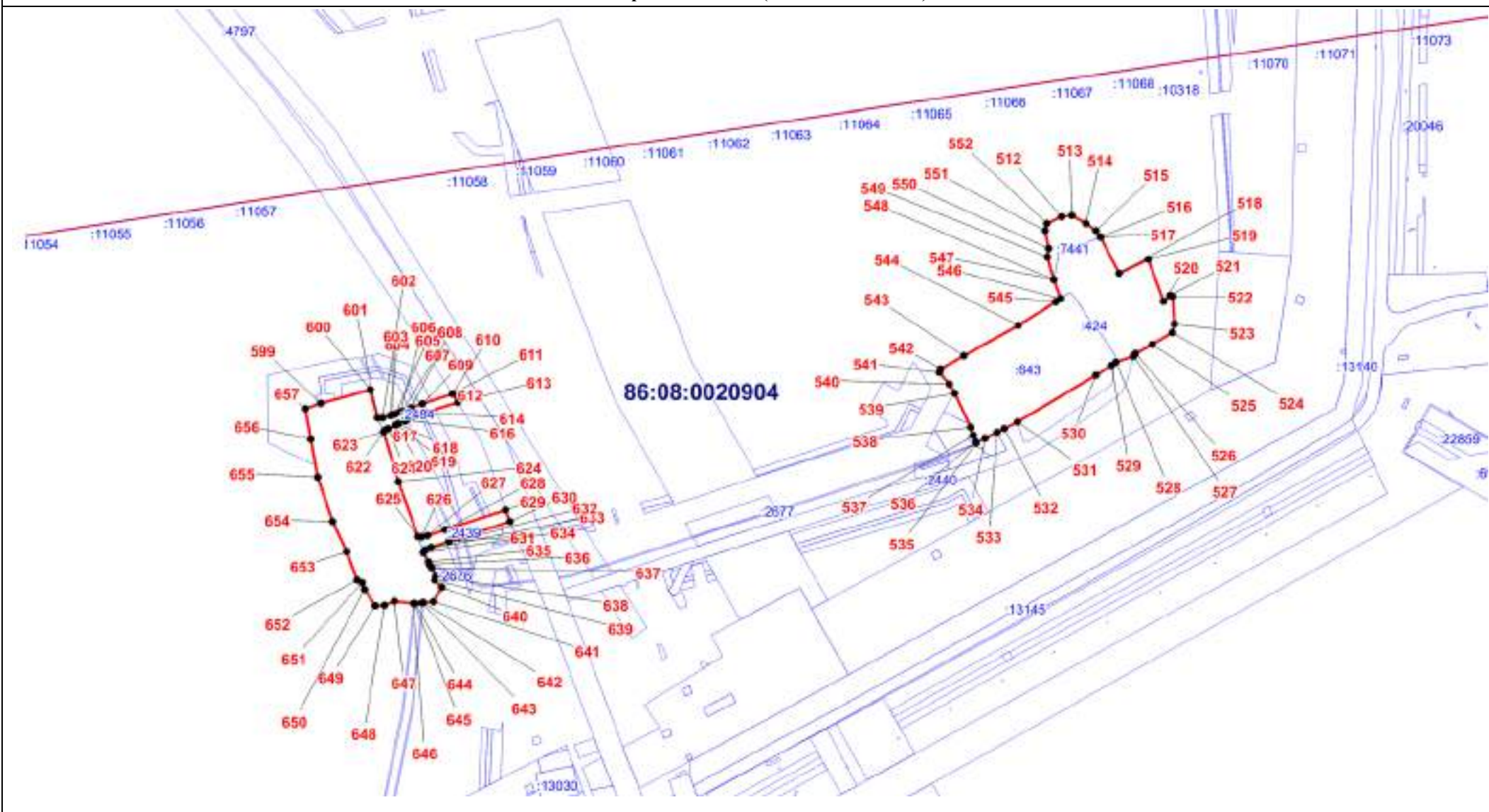

Масштаб 1:5000

ОПИСАНИЕ МЕСТОПОЛОЖЕНИЯ ГРАНИЦЫ

П. Производственная зона (вне границ населенного пункта) сельского поселения Сентябрьский Нефтеюганского района
(наименование объекта)

План границ объекта (Выносной лист 13)

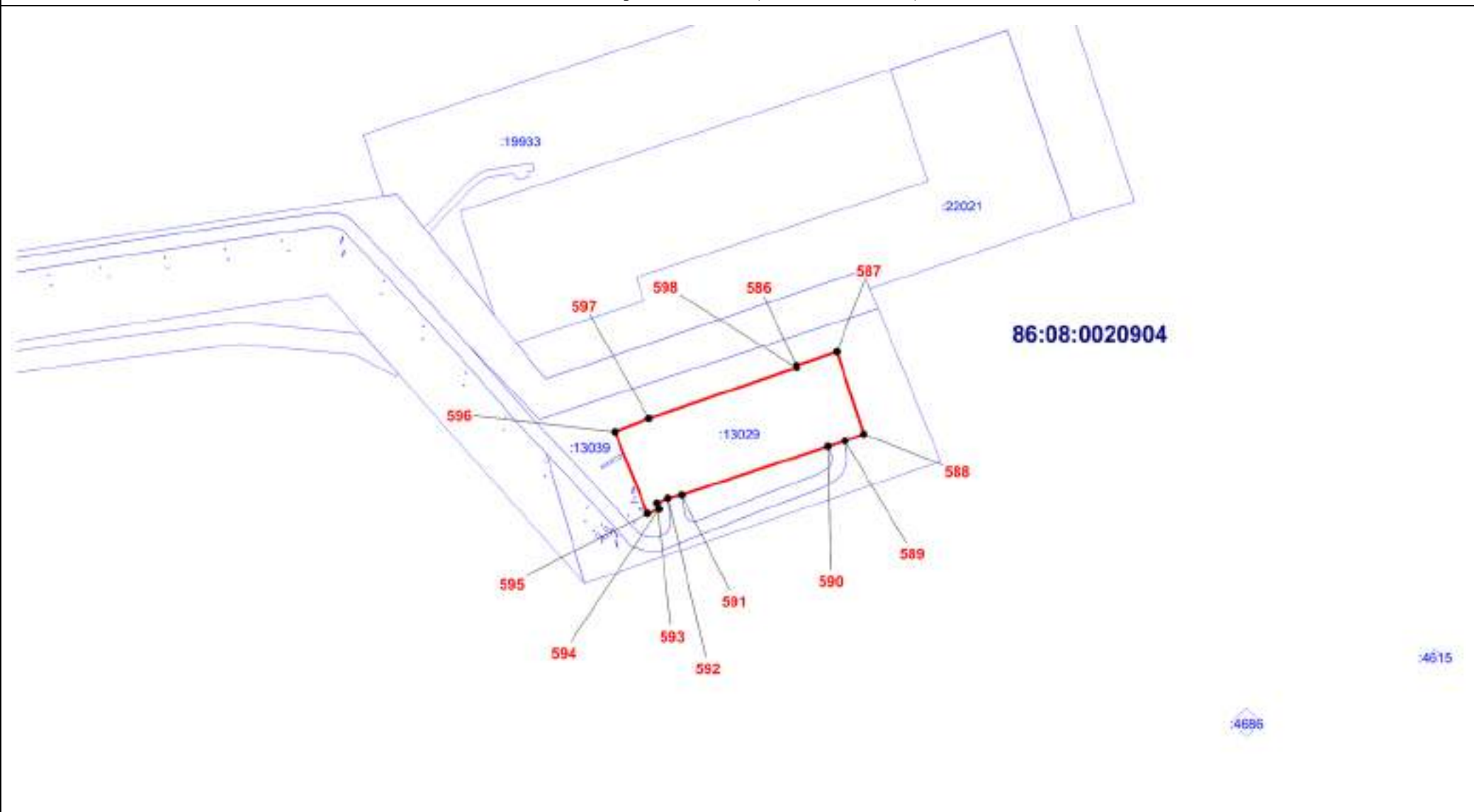

Масштаб 1:5000

ОПИСАНИЕ МЕСТОПОЛОЖЕНИЯ ГРАНИЦЫ

II. Производственная зона (вне границ населенного пункта) сельского поселения Сентябрьский Нефтеюганского района
(наименование объекта)

План границ объекта (Выносной лист 14)

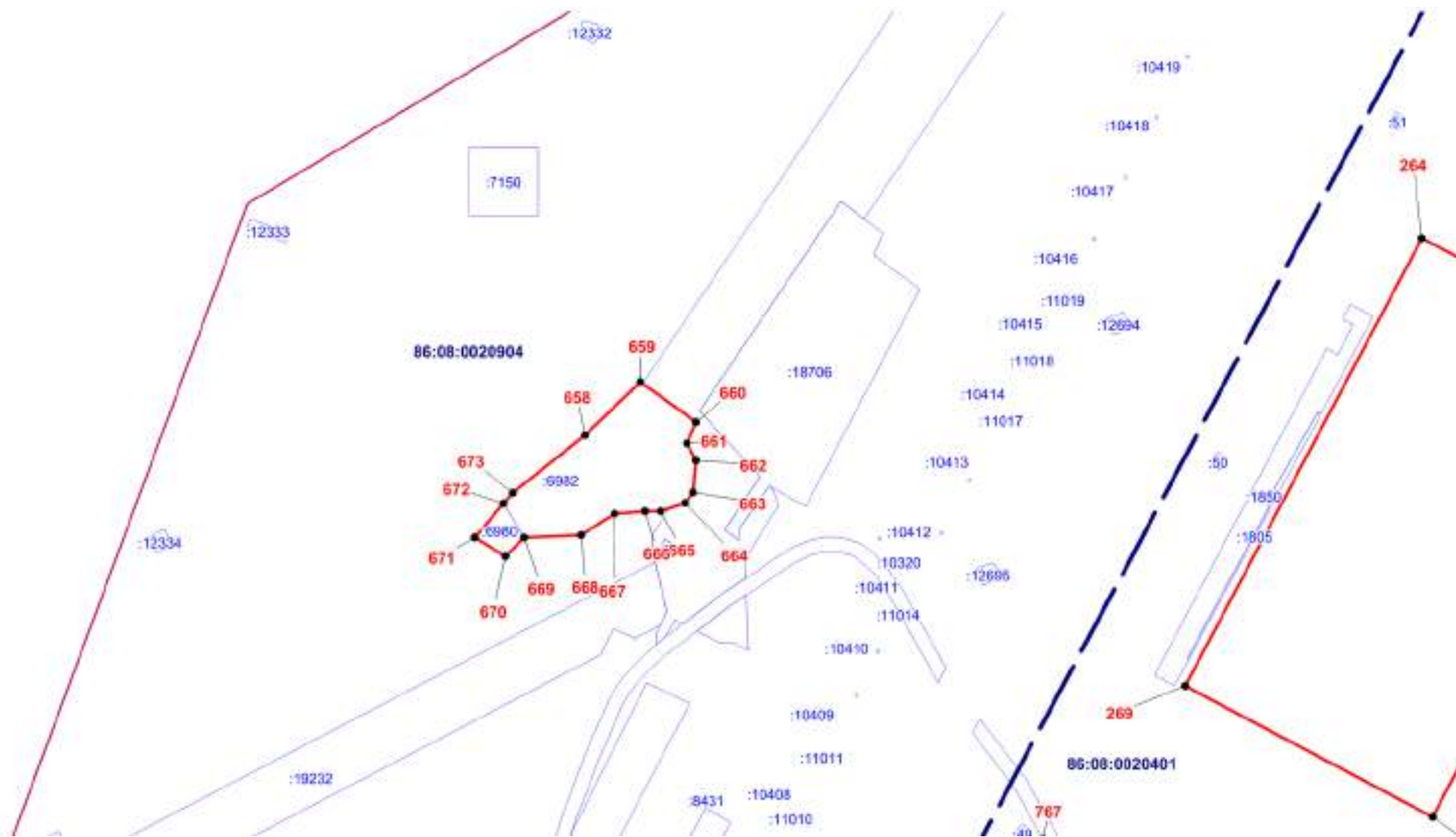

Масштаб 1:5000

ОПИСАНИЕ МЕСТОПОЛОЖЕНИЯ ГРАНИЦЫ
II. Производственная зона (вне границ населенного пункта) сельского поселения Сентябрьский Нефтеюганского района
(наименование объекта)

План границ объекта (Выносной лист 15)

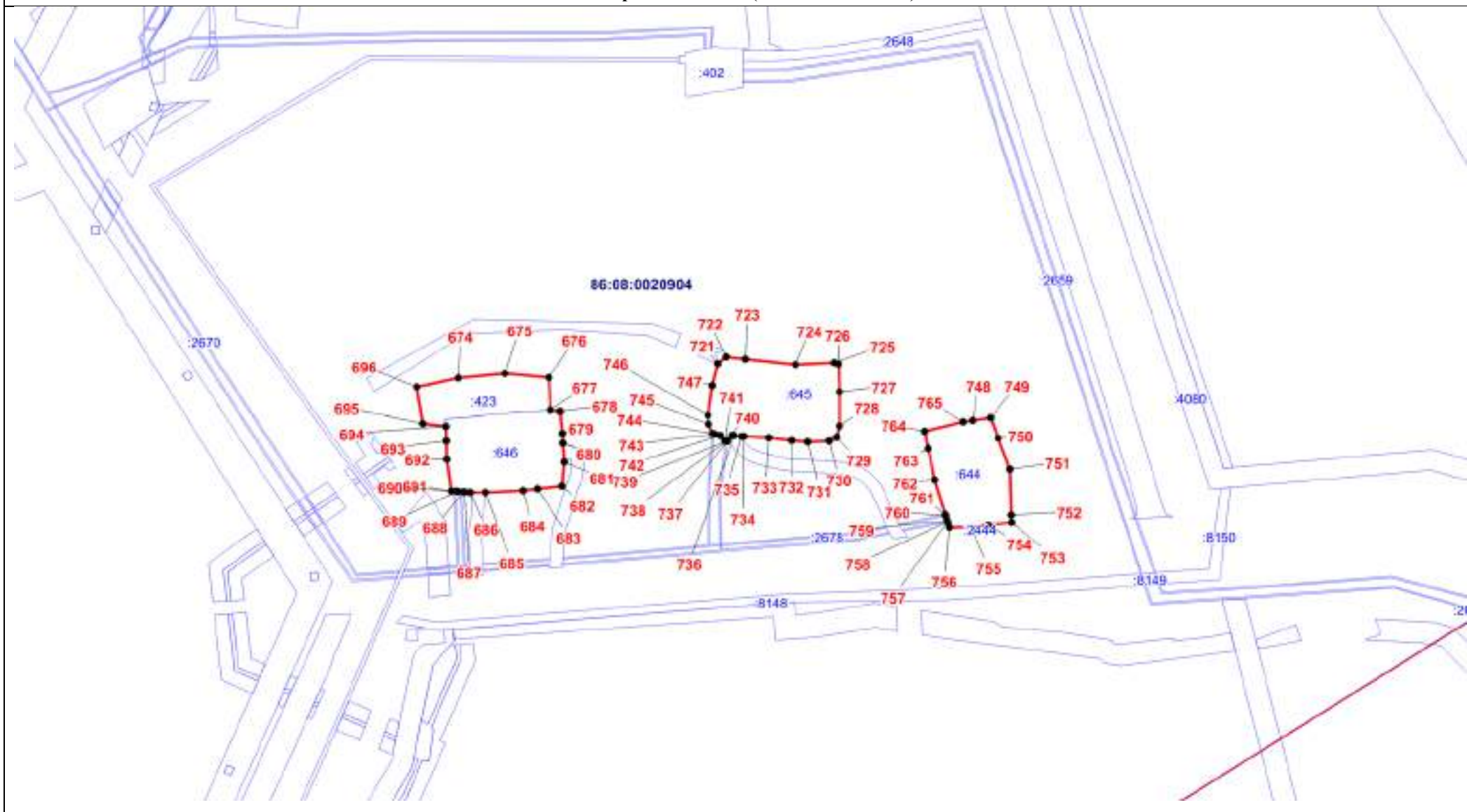

Масштаб 1:5000

ОПИСАНИЕ МЕСТОПОЛОЖЕНИЯ ГРАНИЦЫ

П. Производственная зона (вне границ населенного пункта) сельского поселения Сентябрьский Нефтеюганского района
(наименование объекта)

План границ объекта (Выносной лист 16)

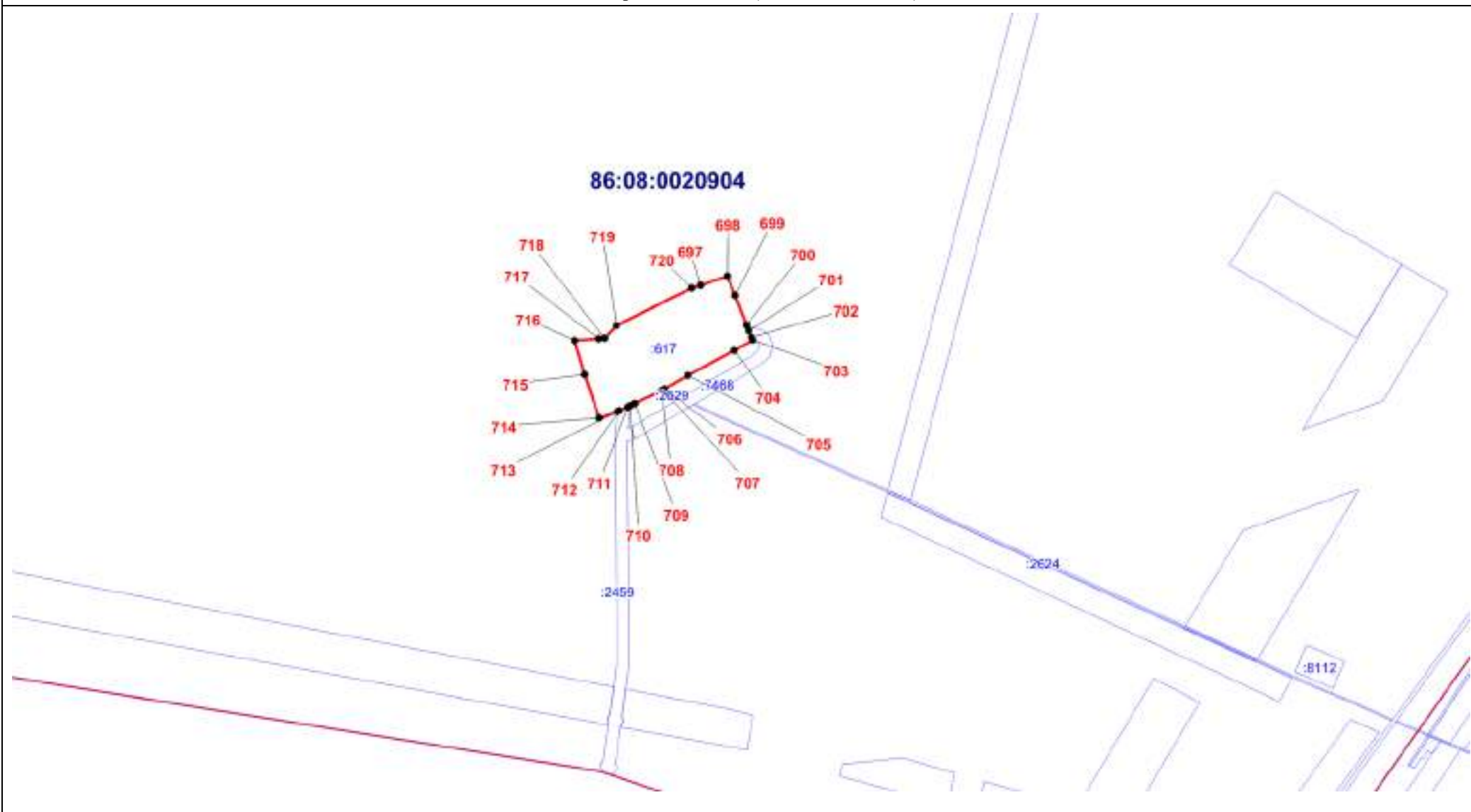

Масштаб 1:5000

ОПИСАНИЕ МЕСТОПОЛОЖЕНИЯ ГРАНИЦЫ

II. Производственная зона (вне границ населенного пункта) сельского поселения Сентябрьский Нефтеюганского района
(наименование объекта)

План границ объекта (Выносной лист 17)

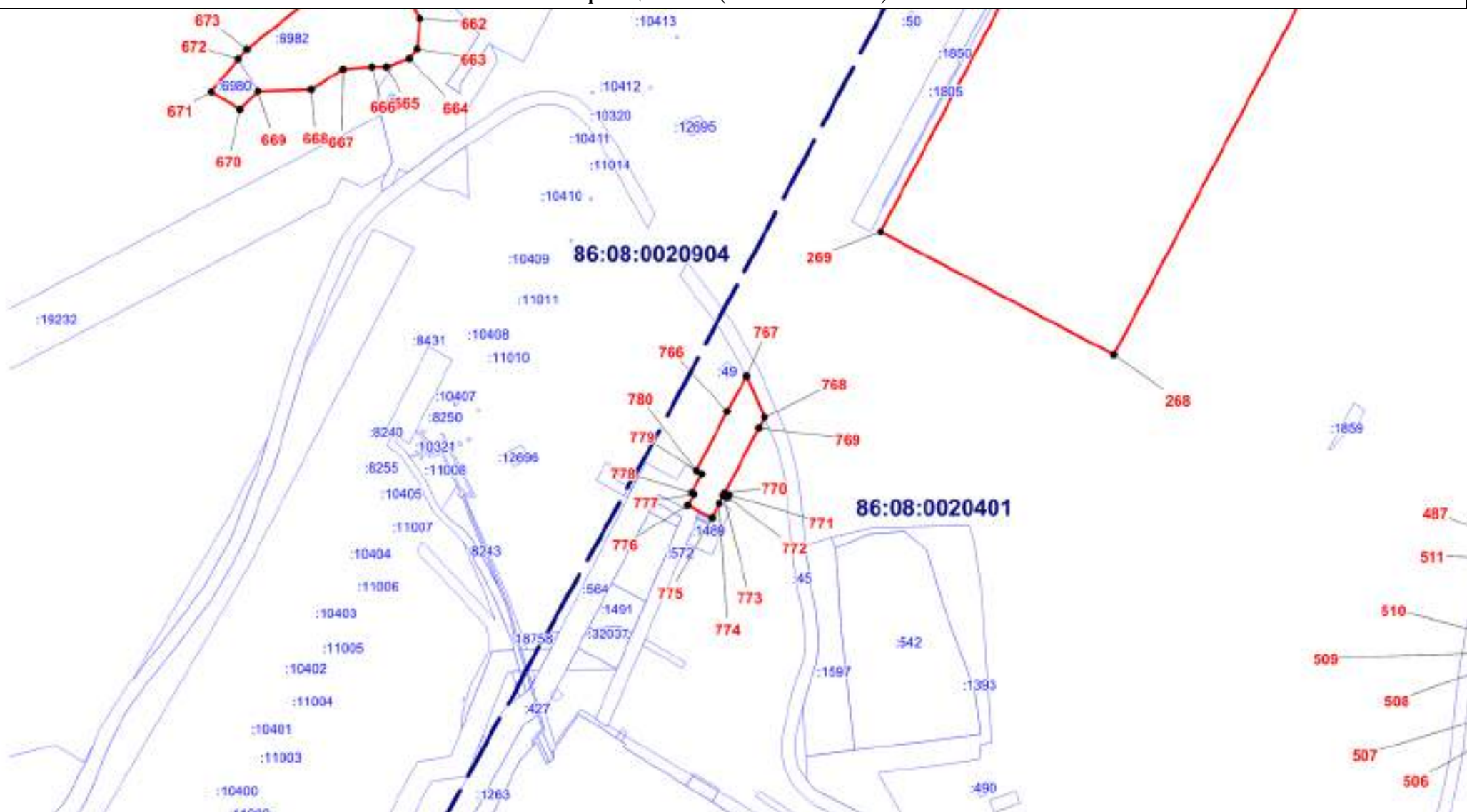

Масштаб 1:5000

Текстовое описание местоположения границ территориальной зоны
 П. Производственная зона (вне границ населенного пункта)

Прохождение границы		Описание прохождения границы
от точки	до точки	
1	2	3
1	2	-
2	3	-
3	4	По границе земельного участка 86:08:0030201:99
4	5	По границе земельного участка 86:08:0030201:99
5	6	По границе земельного участка 86:08:0030201:99
6	7	По границе земельного участка 86:08:0030201:99
7	8	По границе земельного участка 86:08:0030201:99
8	9	По границе земельного участка 86:08:0030201:99
9	10	По границе земельного участка 86:08:0030201:99
10	11	По границе земельного участка 86:08:0030201:99
11	12	По границе земельного участка 86:08:0030201:99
12	13	По границе земельного участка 86:08:0030201:99
13	14	По границе земельного участка 86:08:0030201:214
14	15	-
15	16	По границе земельного участка 86:08:0030201:99
16	17	-
17	18	По границе земельного участка 86:08:0000000:31885
18	19	По границе земельного участка 86:08:0030201:99
19	20	По границе земельного участка 86:08:0030201:99
20	21	По границе земельного участка 86:08:0000000:31885
21	22	-
22	23	По границе земельного участка 86:08:0000000:31885
23	24	По границе земельного участка 86:08:0000000:31885
24	25	По границе земельного участка 86:08:0030201:98
25	26	По границе земельного участка 86:08:0030201:98
26	27	По границе земельного участка 86:08:0030201:98
27	28	По границе земельного участка 86:08:0030201:98
28	29	По границе земельного участка 86:08:0030201:98
29	30	По границе земельного участка 86:08:0030201:98
30	31	По границе земельного участка 86:08:0030201:98

31	32	По границе земельного участка 86:08:0030201:98
32	33	По границе земельного участка 86:08:0030201:98
33	34	-
34	35	По границе земельного участка 86:08:0000000:32097
35	36	По границе земельного участка 86:08:0000000:32097
36	37	По границе земельного участка 86:08:0000000:32097
37	38	По границе земельного участка 86:08:0000000:32097
38	39	По границе земельного участка 86:08:0000000:32097
39	40	По границе земельного участка 86:08:0000000:32097
40	41	По границе земельного участка 86:08:0000000:32097
41	42	-
42	43	-
43	44	По границе земельного участка 86:08:0000000:32097
44	45	По границе земельного участка 86:08:0000000:32097
45	46	По границе земельного участка 86:08:0000000:32097
46	47	По границе земельного участка 86:08:0000000:32097
47	48	По границе земельного участка 86:08:0000000:32097
48	49	По границе земельного участка 86:08:0000000:32097
49	50	-
50	51	По границе земельного участка 86:08:0030201:38
51	52	По границе земельного участка 86:08:0000000:32097
52	53	По границе земельного участка 86:08:0000000:32097
53	54	-
54	55	-
55	56	По границе земельного участка 86:08:0030702:3253
56	57	По границе земельного участка 86:08:0030702:3253
57	58	По границе земельного участка 86:08:0030702:3253
58	59	По границе земельного участка 86:08:0030702:3253
59	60	По границе земельного участка 86:08:0030702:3253
60	61	По границе земельного участка 86:08:0030702:3253
61	62	По границе земельного участка 86:08:0030702:3253
62	63	По границе земельного участка 86:08:0030702:3253
63	64	По границе земельного участка 86:08:0030201:28
64	65	По границе земельного участка 86:08:0030201:28

65	66	По границе земельного участка 86:08:0030201:98
66	67	По границе земельного участка 86:08:0030201:98
67	68	По границе земельного участка 86:08:0030201:98
68	69	По границе земельного участка 86:08:0030201:98
69	70	По границе земельного участка 86:08:0030201:98
70	71	По границе земельного участка 86:08:0030201:98
71	72	По границе земельного участка 86:08:0030201:98
72	73	По границе земельного участка 86:08:0030201:98
73	74	По границе земельного участка 86:08:0030201:98
74	75	По границе земельного участка 86:08:0030201:98
75	76	По границе земельного участка 86:08:0030201:98
76	77	По границе земельного участка 86:08:0030201:27
77	78	По границе земельного участка 86:08:0030201:27
78	79	По границе земельного участка 86:08:0030702:3248
79	80	По границе земельного участка 86:08:0030702:3248
80	81	По границе земельного участка 86:08:0030702:3248
81	82	По границе земельного участка 86:08:0030702:3248
82	83	По границе земельного участка 86:08:0030702:3248
83	84	По границе земельного участка 86:08:0030702:3248
84	85	По границе земельного участка 86:08:0030702:3248
85	86	По границе земельного участка 86:08:0030201:27
86	87	По границе земельного участка 86:08:0030201:27
87	88	По границе земельного участка 86:08:0030201:98
88	89	По границе земельного участка 86:08:0030201:98
89	90	По границе земельного участка 86:08:0030201:98
90	91	По границе земельного участка 86:08:0030201:98
91	92	По границе земельного участка 86:08:0030201:98
92	93	По границе земельного участка 86:08:0030201:98
93	94	По границе земельного участка 86:08:0030201:98
94	95	По границе земельного участка 86:08:0030201:98
95	96	По границе земельного участка 86:08:0030201:98
96	97	По границе земельного участка 86:08:0030201:98
97	98	По границе земельного участка 86:08:0030201:98
98	99	По границе земельного участка 86:08:0030201:98

99	100	По границе земельного участка 86:08:0030201:98
100	101	По границе земельного участка 86:08:0030201:99
101	102	По границе земельного участка 86:08:0030201:99
102	103	По границе земельного участка 86:08:0030201:99
103	104	По границе земельного участка 86:08:0030201:99
104	105	-
105	106	-
106	107	По границе земельного участка 86:08:0030201:99
107	108	По границе земельного участка 86:08:0030201:219
108	109	-
109	110	-
110	111	По границе земельного участка 86:08:0030201:99
111	112	По границе земельного участка 86:08:0030201:99
112	113	По границе земельного участка 86:08:0030201:99
113	114	По границе земельного участка 86:08:0030201:99
114	115	По границе земельного участка 86:08:0030201:99
115	116	По границе земельного участка 86:08:0030201:99
116	117	По границе земельного участка 86:08:0030201:99
117	118	По границе земельного участка 86:08:0030201:99
118	119	По границе земельного участка 86:08:0030201:99
119	120	По границе земельного участка 86:08:0030702:7381
120	121	-
121	122	По границе земельного участка 86:08:0030201:99
122	123	-
123	124	-
124	125	-
125	126	-
126	127	По границе земельного участка 86:08:0030201:99
127	128	По границе земельного участка 86:08:0030201:99
128	129	По границе земельного участка 86:08:0030201:99
129	130	По границе земельного участка 86:08:0030201:99
130	131	-
131	1	-
132	133	По границе земельного участка 86:08:0030201:99

133	134	По границе земельного участка 86:08:0030201:99
134	135	По границе земельного участка 86:08:0030201:99
135	136	По границе земельного участка 86:08:0030201:99
136	137	По границе земельного участка 86:08:0030201:99
137	138	По границе земельного участка 86:08:0030201:99
138	139	По границе земельного участка 86:08:0030201:99
139	140	-
140	141	По границе земельного участка 86:08:0030201:210
141	142	-
142	143	-
143	144	-
144	145	По границе земельного участка 86:08:0030201:102
145	146	По границе земельного участка 86:08:0030201:102
146	147	По границе земельного участка 86:08:0030201:102
147	148	По границе земельного участка 86:08:0030201:102
148	149	По границе земельного участка 86:08:0030201:102
149	150	По границе земельного участка 86:08:0030201:102
150	151	По границе земельного участка 86:08:0030201:102
151	152	По границе земельного участка 86:08:0030201:102
152	153	По границе земельного участка 86:08:0030201:102
153	154	По границе земельного участка 86:08:0030201:102
154	155	По границе земельного участка 86:08:0030201:102
155	156	По границе земельного участка 86:08:0030201:102
156	157	По границе земельного участка 86:08:0030201:102
157	158	По границе земельного участка 86:08:0030201:102
158	159	По границе земельного участка 86:08:0030201:102
159	160	По границе земельного участка 86:08:0030201:102
160	161	По границе земельного участка 86:08:0030201:102
161	162	По границе земельного участка 86:08:0030201:102
162	163	-
163	164	По границе земельного участка 86:08:0030201:98
164	165	По границе земельного участка 86:08:0030201:99
165	132	По границе земельного участка 86:08:0030201:99
166	167	По границе земельного участка 86:08:0030201:99

167	168	По границе земельного участка 86:08:0030201:99
168	169	По границе земельного участка 86:08:0030201:99
169	170	По границе земельного участка 86:08:0030201:25
170	171	По границе земельного участка 86:08:0030201:25
171	172	По границе земельного участка 86:08:0030201:25
172	173	По границе земельного участка 86:08:0030201:99
173	166	По границе земельного участка 86:08:0030201:99
174	175	-
175	176	По границе земельного участка 86:08:0000000:32097
176	177	По границе земельного участка 86:08:0000000:32097
177	178	По границе земельного участка 86:08:0000000:32097
178	179	По границе земельного участка 86:08:0000000:32097
179	180	По границе земельного участка 86:08:0000000:32097
180	181	-
181	182	По границе земельного участка 86:08:0030201:98
182	183	По границе земельного участка 86:08:0030201:98
183	184	По границе земельного участка 86:08:0030201:98
184	185	По границе земельного участка 86:08:0030201:98
185	186	По границе земельного участка 86:08:0030201:98
186	187	По границе земельного участка 86:08:0030201:98
187	174	По границе земельного участка 86:08:0030201:98
188	189	По границе земельного участка 86:08:0030201:98
189	190	По границе земельного участка 86:08:0030201:98
190	191	По границе земельного участка 86:08:0030201:98
191	192	По границе земельного участка 86:08:0030201:98
192	193	По границе земельного участка 86:08:0030201:98
193	194	По границе земельного участка 86:08:0030201:98
194	195	По границе земельного участка 86:08:0030201:98
195	196	По границе земельного участка 86:08:0030201:98
196	197	По границе земельного участка 86:08:0030201:98
197	198	По границе земельного участка 86:08:0030201:98
198	199	По границе земельного участка 86:08:0030201:98
199	200	По границе земельного участка 86:08:0030201:98
200	201	По границе земельного участка 86:08:0030201:28

235	236	По границе земельного участка 86:08:0030201:99
236	237	По границе земельного участка 86:08:0030201:99
237	238	По границе земельного участка 86:08:0030201:99
238	212	По границе земельного участка 86:08:0030201:99
239	240	По границе земельного участка 86:08:0030201:99
240	241	По границе земельного участка 86:08:0030201:99
241	242	По границе земельного участка 86:08:0030201:99
242	239	По границе земельного участка 86:08:0030201:99
243	244	По границе земельного участка 86:08:0030201:99
244	245	По границе земельного участка 86:08:0030201:99
245	246	По границе земельного участка 86:08:0030201:99
246	247	По границе земельного участка 86:08:0030201:99
247	248	По границе земельного участка 86:08:0030201:99
248	249	По границе земельного участка 86:08:0030201:99
249	250	По границе земельного участка 86:08:0030201:99
250	251	По границе земельного участка 86:08:0030201:99
251	252	По границе земельного участка 86:08:0030201:99
252	253	По границе земельного участка 86:08:0030201:99
253	254	По границе земельного участка 86:08:0030201:99
254	255	По границе земельного участка 86:08:0030201:99
255	256	По границе земельного участка 86:08:0030201:99
256	257	По границе земельного участка 86:08:0030201:99
257	258	По границе земельного участка 86:08:0030201:99
258	259	По границе земельного участка 86:08:0030201:99
259	260	По границе земельного участка 86:08:0030201:99
260	261	По границе земельного участка 86:08:0030201:99
261	262	По границе земельного участка 86:08:0030201:99
262	263	По границе земельного участка 86:08:0030201:99
263	243	По границе земельного участка 86:08:0030201:99
264	265	-
265	266	-
266	267	-
267	268	-
268	269	-

269	264	-
270	271	По границе земельного участка 86:08:0020904:13032
271	272	По границе земельного участка 86:08:0020904:13032
272	273	По границе земельного участка 86:08:0020904:13032
273	274	По границе земельного участка 86:08:0020904:13032
274	275	По границе земельного участка 86:08:0020904:13033
275	276	По границе земельного участка 86:08:0020904:13033
276	277	По границе земельного участка 86:08:0020904:13033
277	278	По границе земельного участка 86:08:0020904:13034
278	279	По границе земельного участка 86:08:0020904:13034
279	280	По границе земельного участка 86:08:0020904:13034
280	281	По границе земельного участка 86:08:0020904:13034
281	282	По границе земельного участка 86:08:0020904:13035
282	283	По границе земельного участка 86:08:0020904:13035
283	284	По границе земельного участка 86:08:0020904:13035
284	285	По границе земельного участка 86:08:0020904:13035
285	286	По границе земельного участка 86:08:0020904:13035
286	287	По границе земельного участка 86:08:0020904:13035
287	288	По границе земельного участка 86:08:0020904:13035
288	289	По границе земельного участка 86:08:0020904:13035
289	290	По границе земельного участка 86:08:0020904:13035
290	291	По границе земельного участка 86:08:0020904:13035
291	292	По границе земельного участка 86:08:0020904:13035
292	293	По границе земельного участка 86:08:0020904:13032
293	294	По границе земельного участка 86:08:0020904:13032
294	295	По границе земельного участка 86:08:0020904:13032
295	296	По границе земельного участка 86:08:0020904:13032
296	297	По границе земельного участка 86:08:0020904:13032
297	298	По границе земельного участка 86:08:0020904:13032
298	299	По границе земельного участка 86:08:0020904:13032
299	270	По границе земельного участка 86:08:0020904:13032
300	301	По границе земельного участка 86:08:0020904:665
301	302	По границе земельного участка 86:08:0020904:665
302	303	По границе земельного участка 86:08:0020904:404

303	304	По границе земельного участка 86:08:0020904:404
304	305	По границе земельного участка 86:08:0020904:665
305	306	По границе земельного участка 86:08:0020904:665
306	307	По границе земельного участка 86:08:0020904:665
307	308	По границе земельного участка 86:08:0020904:665
308	309	По границе земельного участка 86:08:0020904:665
309	310	По границе земельного участка 86:08:0020904:665
310	311	По границе земельного участка 86:08:0020904:665
311	312	По границе земельного участка 86:08:0020904:665
312	313	По границе земельного участка 86:08:0020904:665
313	314	По границе земельного участка 86:08:0020904:665
314	315	По границе земельного участка 86:08:0020904:665
315	316	По границе земельного участка 86:08:0020904:665
316	317	По границе земельного участка 86:08:0020904:665
317	318	По границе земельного участка 86:08:0020904:665
318	319	По границе земельного участка 86:08:0020904:665
319	320	По границе земельного участка 86:08:0020904:665
320	321	По границе земельного участка 86:08:0020904:665
321	322	По границе земельного участка 86:08:0020904:406
322	323	По границе земельного участка 86:08:0020904:406
323	300	По границе земельного участка 86:08:0020904:665
324	325	По границе земельного участка 86:08:0020904:13037
325	326	По границе земельного участка 86:08:0020904:13037
326	327	По границе земельного участка 86:08:0020904:13037
327	328	По границе земельного участка 86:08:0020904:13037
328	329	По границе земельного участка 86:08:0020904:13037
329	330	По границе земельного участка 86:08:0020904:13037
330	331	По границе земельного участка 86:08:0020904:13037
331	332	По границе земельного участка 86:08:0020904:13037
332	333	По границе земельного участка 86:08:0020904:13037
333	334	По границе земельного участка 86:08:0020904:13037
334	335	По границе земельного участка 86:08:0020904:13037
335	336	По границе земельного участка 86:08:0020904:13037
336	337	По границе земельного участка 86:08:0020904:13037

337	338	По границе земельного участка 86:08:0020904:13037
338	339	По границе земельного участка 86:08:0020904:13037
339	324	По границе земельного участка 86:08:0020904:13037
340	341	По границе земельного участка 86:08:0020904:601
341	342	По границе земельного участка 86:08:0020904:601
342	343	По границе земельного участка 86:08:0020904:601
343	344	По границе земельного участка 86:08:0020904:601
344	345	По границе земельного участка 86:08:0020904:601
345	346	По границе земельного участка 86:08:0020904:601
346	347	По границе земельного участка 86:08:0020904:601
347	348	По границе земельного участка 86:08:0020904:601
348	349	По границе земельного участка 86:08:0020904:601
349	350	По границе земельного участка 86:08:0020904:601
350	351	По границе земельного участка 86:08:0020904:601
351	352	По границе земельного участка 86:08:0020904:601
352	353	По границе земельного участка 86:08:0020904:601
353	354	По границе земельного участка 86:08:0020904:601
354	355	По границе земельного участка 86:08:0020904:601
355	356	По границе земельного участка 86:08:0020904:601
356	357	По границе земельного участка 86:08:0020904:601
357	358	По границе земельного участка 86:08:0020904:601
358	359	По границе земельного участка 86:08:0020904:601
359	360	По границе земельного участка 86:08:0020904:601
360	361	По границе земельного участка 86:08:0020904:601
361	362	По границе земельного участка 86:08:0020904:601
362	363	По границе земельного участка 86:08:0020904:601
363	364	По границе земельного участка 86:08:0020904:672
364	365	По границе земельного участка 86:08:0020904:672
365	366	По границе земельного участка 86:08:0020904:672
366	367	По границе земельного участка 86:08:0020904:671
367	368	По границе земельного участка 86:08:0020904:671
368	369	По границе земельного участка 86:08:0020904:671
369	370	По границе земельного участка 86:08:0020904:671
370	371	По границе земельного участка 86:08:0020904:671

371	372	По границе земельного участка 86:08:0020904:601
372	373	По границе земельного участка 86:08:0020904:670
373	374	По границе земельного участка 86:08:0020904:670
374	375	По границе земельного участка 86:08:0020904:670
375	376	По границе земельного участка 86:08:0020904:670
376	377	По границе земельного участка 86:08:0020904:670
377	378	По границе земельного участка 86:08:0020904:670
378	379	По границе земельного участка 86:08:0020904:670
379	380	По границе земельного участка 86:08:0020904:670
380	381	По границе земельного участка 86:08:0020904:670
381	382	По границе земельного участка 86:08:0020904:670
382	383	По границе земельного участка 86:08:0020904:601
383	384	По границе земельного участка 86:08:0020904:601
384	385	По границе земельного участка 86:08:0020904:601
385	386	По границе земельного участка 86:08:0020904:601
386	387	По границе земельного участка 86:08:0020904:601
387	388	По границе земельного участка 86:08:0020904:601
388	389	По границе земельного участка 86:08:0020904:601
389	390	По границе земельного участка 86:08:0020904:601
390	391	По границе земельного участка 86:08:0020904:601
391	392	По границе земельного участка 86:08:0020904:601
392	393	По границе земельного участка 86:08:0020904:601
393	394	По границе земельного участка 86:08:0020904:601
394	395	По границе земельного участка 86:08:0020904:601
395	396	По границе земельного участка 86:08:0020904:601
396	397	По границе земельного участка 86:08:0020904:601
397	398	По границе земельного участка 86:08:0020904:601
398	340	По границе земельного участка 86:08:0020904:601
399	400	По границе земельного участка 86:08:0020904:13038
400	401	По границе земельного участка 86:08:0020904:13038
401	402	По границе земельного участка 86:08:0020904:13038
402	403	По границе земельного участка 86:08:0020904:13038
403	404	По границе земельного участка 86:08:0020904:13038
404	405	По границе земельного участка 86:08:0020904:13038

405	406	По границе земельного участка 86:08:0020904:13038
406	407	По границе земельного участка 86:08:0020904:13038
407	408	По границе земельного участка 86:08:0020904:13038
408	409	По границе земельного участка 86:08:0020904:13038
409	410	По границе земельного участка 86:08:0020904:13038
410	411	По границе земельного участка 86:08:0020904:13038
411	412	По границе земельного участка 86:08:0020904:13038
412	413	По границе земельного участка 86:08:0020904:13038
413	414	По границе земельного участка 86:08:0020904:13038
414	415	По границе земельного участка 86:08:0020904:13038
415	416	По границе земельного участка 86:08:0020904:13038
416	417	По границе земельного участка 86:08:0020904:13038
417	399	По границе земельного участка 86:08:0020904:13038
418	419	По границе земельного участка 86:08:0020904:426
419	420	По границе земельного участка 86:08:0020904:426
420	421	По границе земельного участка 86:08:0020904:426
421	422	По границе земельного участка 86:08:0020904:641
422	423	По границе земельного участка 86:08:0020904:641
423	424	По границе земельного участка 86:08:0020904:641
424	425	По границе земельного участка 86:08:0020904:641
425	426	По границе земельного участка 86:08:0020904:641
426	427	По границе земельного участка 86:08:0020904:641
427	428	По границе земельного участка 86:08:0020904:641
428	429	По границе земельного участка 86:08:0020904:641
429	430	По границе земельного участка 86:08:0020904:641
430	431	По границе земельного участка 86:08:0020904:641
431	432	По границе земельного участка 86:08:0020904:641
432	433	По границе земельного участка 86:08:0020904:641
433	434	По границе земельного участка 86:08:0020904:641
434	435	По границе земельного участка 86:08:0020904:641
435	436	По границе земельного участка 86:08:0020904:641
436	437	По границе земельного участка 86:08:0020904:641
437	438	По границе земельного участка 86:08:0020904:641
438	439	По границе земельного участка 86:08:0020904:641

439	440	По границе земельного участка 86:08:0020904:641
440	441	По границе земельного участка 86:08:0020904:641
441	442	По границе земельного участка 86:08:0020904:641
442	443	По границе земельного участка 86:08:0020904:641
443	444	По границе земельного участка 86:08:0020904:641
444	445	По границе земельного участка 86:08:0020904:641
445	446	По границе земельного участка 86:08:0020904:641
446	447	По границе земельного участка 86:08:0020904:641
447	448	По границе земельного участка 86:08:0020904:641
448	449	По границе земельного участка 86:08:0020904:641
449	450	По границе земельного участка 86:08:0020904:641
450	451	По границе земельного участка 86:08:0020904:641
451	452	По границе земельного участка 86:08:0020904:425
452	453	По границе земельного участка 86:08:0020904:425
453	454	По границе земельного участка 86:08:0020904:425
454	455	По границе земельного участка 86:08:0020904:641
455	456	По границе земельного участка 86:08:0020904:426
456	457	По границе земельного участка 86:08:0020904:426
457	458	По границе земельного участка 86:08:0020904:426
458	459	По границе земельного участка 86:08:0020904:426
459	460	По границе земельного участка 86:08:0020904:426
460	461	По границе земельного участка 86:08:0020904:426
461	462	По границе земельного участка 86:08:0020904:426
462	418	По границе земельного участка 86:08:0020904:426
463	464	По границе земельного участка 86:08:0020904:610
464	465	По границе земельного участка 86:08:0020904:610
465	466	По границе земельного участка 86:08:0020904:610
466	467	По границе земельного участка 86:08:0020904:610
467	468	По границе земельного участка 86:08:0020904:610
468	469	По границе земельного участка 86:08:0020904:610
469	470	По границе земельного участка 86:08:0020904:610
470	471	По границе земельного участка 86:08:0020904:610
471	472	По границе земельного участка 86:08:0020904:610
472	473	По границе земельного участка 86:08:0020904:610

473	474	По границе земельного участка 86:08:0020904:610
474	475	По границе земельного участка 86:08:0020904:610
475	476	По границе земельного участка 86:08:0020904:610
476	477	По границе земельного участка 86:08:0020904:610
477	478	По границе земельного участка 86:08:0020904:610
478	479	По границе земельного участка 86:08:0020904:610
479	480	По границе земельного участка 86:08:0020904:678
480	481	По границе земельного участка 86:08:0020904:678
481	482	По границе земельного участка 86:08:0020904:678
482	483	По границе земельного участка 86:08:0020904:678
483	484	По границе земельного участка 86:08:0020904:678
484	485	По границе земельного участка 86:08:0020904:678
485	486	По границе земельного участка 86:08:0020904:678
486	463	По границе земельного участка 86:08:0020904:610
487	488	По границе земельного участка 86:08:0020401:42
488	489	По границе земельного участка 86:08:0020401:42
489	490	По границе земельного участка 86:08:0020401:42
490	491	По границе земельного участка 86:08:0020401:43
491	492	По границе земельного участка 86:08:0020401:43
492	493	По границе земельного участка 86:08:0020401:43
493	494	По границе земельного участка 86:08:0020401:43
494	495	По границе земельного участка 86:08:0020401:42
495	496	По границе земельного участка 86:08:0020401:42
496	497	По границе земельного участка 86:08:0020401:42
497	498	По границе земельного участка 86:08:0020401:42
498	499	По границе земельного участка 86:08:0020401:42
499	500	По границе земельного участка 86:08:0020401:42
500	501	По границе земельного участка 86:08:0020401:42
501	502	По границе земельного участка 86:08:0020401:42
502	503	По границе земельного участка 86:08:0020401:42
503	504	По границе земельного участка 86:08:0020401:42
504	505	По границе земельного участка 86:08:0020401:42
505	506	По границе земельного участка 86:08:0020401:42
506	507	По границе земельного участка 86:08:0020401:42

507	508	По границе земельного участка 86:08:0020401:42
508	509	По границе земельного участка 86:08:0020401:42
509	510	По границе земельного участка 86:08:0020401:42
510	511	По границе земельного участка 86:08:0020401:42
511	487	По границе земельного участка 86:08:0020401:42
512	513	По границе земельного участка 86:08:0020904:7441
513	514	По границе земельного участка 86:08:0020904:7441
514	515	По границе земельного участка 86:08:0020904:7441
515	516	По границе земельного участка 86:08:0020904:7441
516	517	По границе земельного участка 86:08:0020904:7441
517	518	По границе земельного участка 86:08:0020904:424
518	519	По границе земельного участка 86:08:0020904:424
519	520	По границе земельного участка 86:08:0020904:424
520	521	По границе земельного участка 86:08:0020904:424
521	522	По границе земельного участка 86:08:0020904:424
522	523	По границе земельного участка 86:08:0020904:424
523	524	По границе земельного участка 86:08:0020904:424
524	525	По границе земельного участка 86:08:0020904:424
525	526	По границе земельного участка 86:08:0020904:424
526	527	По границе земельного участка 86:08:0020904:424
527	528	По границе земельного участка 86:08:0020904:424
528	529	По границе земельного участка 86:08:0020904:643
529	530	По границе земельного участка 86:08:0020904:643
530	531	По границе земельного участка 86:08:0020904:643
531	532	По границе земельного участка 86:08:0020904:643
532	533	По границе земельного участка 86:08:0020904:643
533	534	По границе земельного участка 86:08:0020904:643
534	535	По границе земельного участка 86:08:0020904:643
535	536	По границе земельного участка 86:08:0020904:643
536	537	По границе земельного участка 86:08:0020904:643
537	538	По границе земельного участка 86:08:0020904:643
538	539	По границе земельного участка 86:08:0020904:643
539	540	По границе земельного участка 86:08:0020904:643
540	541	По границе земельного участка 86:08:0020904:643

541	542	По границе земельного участка 86:08:0020904:643
542	543	По границе земельного участка 86:08:0020904:643
543	544	По границе земельного участка 86:08:0020904:643
544	545	По границе земельного участка 86:08:0020904:643
545	546	По границе земельного участка 86:08:0020904:643
546	547	-
547	548	По границе земельного участка 86:08:0020904:7441
548	549	По границе земельного участка 86:08:0020904:7441
549	550	По границе земельного участка 86:08:0020904:7441
550	551	По границе земельного участка 86:08:0020904:7441
551	552	По границе земельного участка 86:08:0020904:7441
552	512	По границе земельного участка 86:08:0020904:7441
553	554	По границе земельного участка 86:08:0020904:686
554	555	По границе земельного участка 86:08:0020904:686
555	556	По границе земельного участка 86:08:0020904:618
556	557	По границе земельного участка 86:08:0020904:618
557	558	По границе земельного участка 86:08:0020904:618
558	559	По границе земельного участка 86:08:0020904:618
559	560	По границе земельного участка 86:08:0020904:618
560	561	По границе земельного участка 86:08:0020904:618
561	562	По границе земельного участка 86:08:0020904:618
562	563	По границе земельного участка 86:08:0020904:618
563	564	По границе земельного участка 86:08:0020904:618
564	565	По границе земельного участка 86:08:0020904:618
565	566	По границе земельного участка 86:08:0020904:618
566	567	По границе земельного участка 86:08:0020904:2450
567	568	По границе земельного участка 86:08:0020904:2450
568	569	-
569	570	-
570	571	-
571	572	-
572	573	По границе земельного участка 86:08:0020904:2450
573	574	По границе земельного участка 86:08:0020904:2450
574	575	По границе земельного участка 86:08:0020904:2450

575	576	По границе земельного участка 86:08:0020904:618
576	577	По границе земельного участка 86:08:0020904:618
577	578	По границе земельного участка 86:08:0020904:618
578	579	По границе земельного участка 86:08:0020904:618
579	580	По границе земельного участка 86:08:0020904:618
580	581	По границе земельного участка 86:08:0020904:686
581	582	По границе земельного участка 86:08:0020904:686
582	583	По границе земельного участка 86:08:0020904:686
583	584	По границе земельного участка 86:08:0020904:686
584	585	По границе земельного участка 86:08:0020904:686
585	553	По границе земельного участка 86:08:0020904:686
586	587	По границе земельного участка 86:08:0020904:13029
587	588	По границе земельного участка 86:08:0020904:13029
588	589	По границе земельного участка 86:08:0020904:13029
589	590	По границе земельного участка 86:08:0020904:13029
590	591	По границе земельного участка 86:08:0020904:13029
591	592	По границе земельного участка 86:08:0020904:13029
592	593	По границе земельного участка 86:08:0020904:13029
593	594	По границе земельного участка 86:08:0020904:13029
594	595	По границе земельного участка 86:08:0020904:13029
595	596	По границе земельного участка 86:08:0020904:13029
596	597	По границе земельного участка 86:08:0020904:13029
597	598	По границе земельного участка 86:08:0020904:13029
598	586	По границе земельного участка 86:08:0020904:13029
599	600	По границе земельного участка 86:08:0020904:642
600	601	По границе земельного участка 86:08:0020904:642
601	602	По границе земельного участка 86:08:0020904:2484
602	603	По границе земельного участка 86:08:0020904:2484
603	604	По границе земельного участка 86:08:0020904:2484
604	605	По границе земельного участка 86:08:0020904:2484
605	606	По границе земельного участка 86:08:0020904:2484
606	607	По границе земельного участка 86:08:0020904:2484
607	608	По границе земельного участка 86:08:0020904:2484
608	609	По границе земельного участка 86:08:0020904:2484

609	610	По границе земельного участка 86:08:0020904:2484
610	611	По границе земельного участка 86:08:0020904:2484
611	612	По границе земельного участка 86:08:0020904:2484
612	613	По границе земельного участка 86:08:0020904:2484
613	614	По границе земельного участка 86:08:0020904:2484
614	615	По границе земельного участка 86:08:0020904:2484
615	616	По границе земельного участка 86:08:0020904:2484
616	617	По границе земельного участка 86:08:0020904:2484
617	618	По границе земельного участка 86:08:0020904:2484
618	619	По границе земельного участка 86:08:0020904:2484
619	620	По границе земельного участка 86:08:0020904:2484
620	621	По границе земельного участка 86:08:0020904:2484
621	622	По границе земельного участка 86:08:0020904:2484
622	623	По границе земельного участка 86:08:0020904:2484
623	624	По границе земельного участка 86:08:0020904:642
624	625	По границе земельного участка 86:08:0020904:642
625	626	По границе земельного участка 86:08:0020904:2439
626	627	По границе земельного участка 86:08:0020904:2439
627	628	По границе земельного участка 86:08:0020904:2439
628	629	По границе земельного участка 86:08:0020904:2439
629	630	По границе земельного участка 86:08:0020904:2439
630	631	По границе земельного участка 86:08:0020904:2439
631	632	По границе земельного участка 86:08:0020904:2439
632	633	По границе земельного участка 86:08:0020904:2439
633	634	По границе земельного участка 86:08:0020904:2439
634	635	По границе земельного участка 86:08:0020904:642
635	636	По границе земельного участка 86:08:0020904:642
636	637	По границе земельного участка 86:08:0020904:642
637	638	По границе земельного участка 86:08:0020904:642
638	639	По границе земельного участка 86:08:0020904:642
639	640	По границе земельного участка 86:08:0020904:642
640	641	По границе земельного участка 86:08:0020904:642
641	642	По границе земельного участка 86:08:0020904:642
642	643	По границе земельного участка 86:08:0020904:642

643	644	По границе земельного участка 86:08:0020904:642
644	645	По границе земельного участка 86:08:0020904:642
645	646	По границе земельного участка 86:08:0020904:642
646	647	По границе земельного участка 86:08:0020904:642
647	648	По границе земельного участка 86:08:0020904:642
648	649	По границе земельного участка 86:08:0020904:642
649	650	По границе земельного участка 86:08:0020904:642
650	651	По границе земельного участка 86:08:0020904:642
651	652	По границе земельного участка 86:08:0020904:642
652	653	По границе земельного участка 86:08:0020904:642
653	654	По границе земельного участка 86:08:0020904:642
654	655	По границе земельного участка 86:08:0020904:642
655	656	По границе земельного участка 86:08:0020904:642
656	657	По границе земельного участка 86:08:0020904:642
657	599	По границе земельного участка 86:08:0020904:642
658	659	По границе земельного участка 86:08:0020904:6982
659	660	По границе земельного участка 86:08:0020904:6982
660	661	По границе земельного участка 86:08:0020904:6982
661	662	По границе земельного участка 86:08:0020904:6982
662	663	По границе земельного участка 86:08:0020904:6982
663	664	По границе земельного участка 86:08:0020904:6982
664	665	По границе земельного участка 86:08:0020904:6982
665	666	По границе земельного участка 86:08:0020904:6982
666	667	По границе земельного участка 86:08:0020904:6982
667	668	По границе земельного участка 86:08:0020904:6982
668	669	По границе земельного участка 86:08:0020904:6982
669	670	По границе земельного участка 86:08:0020904:6980
670	671	По границе земельного участка 86:08:0020904:6980
671	672	По границе земельного участка 86:08:0020904:6980
672	673	По границе земельного участка 86:08:0020904:6982
673	658	По границе земельного участка 86:08:0020904:6982
674	675	По границе земельного участка 86:08:0020904:423
675	676	По границе земельного участка 86:08:0020904:423
676	677	По границе земельного участка 86:08:0020904:423

745	746	По границе земельного участка 86:08:0020904:645
746	747	По границе земельного участка 86:08:0020904:645
747	721	По границе земельного участка 86:08:0020904:645
748	749	По границе земельного участка 86:08:0020904:644
749	750	По границе земельного участка 86:08:0020904:644
750	751	По границе земельного участка 86:08:0020904:644
751	752	По границе земельного участка 86:08:0020904:644
752	753	По границе земельного участка 86:08:0020904:644
753	754	По границе земельного участка 86:08:0020904:644
754	755	По границе земельного участка 86:08:0020904:644
755	756	По границе земельного участка 86:08:0020904:644
756	757	По границе земельного участка 86:08:0020904:644
757	758	По границе земельного участка 86:08:0020904:644
758	759	По границе земельного участка 86:08:0020904:644
759	760	По границе земельного участка 86:08:0020904:644
760	761	По границе земельного участка 86:08:0020904:644
761	762	По границе земельного участка 86:08:0020904:644
762	763	По границе земельного участка 86:08:0020904:644
763	764	По границе земельного участка 86:08:0020904:644
764	765	По границе земельного участка 86:08:0020904:644
765	748	По границе земельного участка 86:08:0020904:644
766	767	По границе земельного участка 86:08:0020401:572
767	768	По границе земельного участка 86:08:0020401:572
768	769	По границе земельного участка 86:08:0020401:572
769	770	По границе земельного участка 86:08:0020401:572
770	771	По границе земельного участка 86:08:0020401:572
771	772	По границе земельного участка 86:08:0020401:572
772	773	По границе земельного участка 86:08:0020401:572
773	774	-
774	775	По границе земельного участка 86:08:0020401:1489
775	776	-
776	777	-
777	778	По границе земельного участка 86:08:0020401:572
778	779	По границе земельного участка 86:08:0020401:572

779	780	По границе земельного участка 86:08:0020401:572
780	766	По границе земельного участка 86:08:0020401:572

ОПИСАНИЕ МЕСТОПОЛОЖЕНИЯ ГРАНИЦ <u>территориальной зоны И. Зона инженерной инфраструктуры</u>		
Сведения об объекте		
N п/п	Характеристики объекта	Описание характеристик
1	2	3
1	Местоположение объекта	Ханты-Мансийский автономный округ-Югра, Нефтеюганский район, сельское поселение Сентябрьский, поселок Сентябрьский
2	Площадь объекта +/- величина погрешности определения площади (P +/- Дельта P)	131 743 кв. м +/- 127 кв. м
3	Иные характеристики объекта	-

**ОПИСАНИЕ МЕСТОПОЛОЖЕНИЯ ГРАНИЦ
территориальной зоны И. Зона инженерной инфраструктуры**

Сведения о местоположении границ объекта

1. Система координат МСК-86 Ханты-Мансийский автономный округ — Югра зона 3

2. Сведения о характерных точках границ объекта

Обозначение характерных точек границ	Координаты, м		Метод определения координат характерной точки	Средняя квадратическая погрешность положения характерной точки (Mt), м	Описание обозначения точки
	X	Y			
1	2	3	4	5	6

3. Сведения о характерных точках части (частей) границы объекта

Обозначение характерных точек части границы	Координаты, м		Метод определения координат и средняя квадратическая погрешность положения характерной точки (Mt), м	Средняя квадратическая погрешность положения характерной точки (Mt), м	Описание обозначения точки
	X	Y			
1	2	3	4	5	6

Часть N1

1	898797.17	3508657.86	аналитический метод	0.10	-
2	898799.85	3508748.85	аналитический метод	0.10	-
3	898786.20	3508753.40	аналитический метод	0.10	-
4	898786.14	3508753.41	аналитический метод	0.10	-
5	898605.74	3508813.61	аналитический метод	0.10	-
6	898598.76	3508769.56	аналитический метод	0.10	-
7	898597.25	3508760.03	аналитический метод	0.10	-
8	898583.42	3508758.78	аналитический метод	0.10	-
9	898562.95	3508756.93	аналитический метод	0.10	-
10	898562.95	3508757.14	аналитический метод	0.10	-
11	898564.10	3508785.85	аналитический метод	0.10	-
12	898563.73	3508786.69	аналитический метод	0.10	-
13	898559.78	3508795.58	аналитический метод	0.10	-
14	898550.23	3508817.08	аналитический метод	0.10	-
15	898476.58	3508854.09	аналитический метод	0.10	-
16	898461.29	3508817.05	аналитический метод	0.10	-
17	898438.03	3508814.07	аналитический метод	0.10	-

18	898435.96	3508813.58	аналитический метод	0.10	-
19	898428.06	3508830.50	аналитический метод	0.10	-
20	898409.20	3508862.04	аналитический метод	0.10	-
21	898387.40	3508894.44	аналитический метод	0.10	-
22	898388.58	3508895.70	аналитический метод	0.10	-
23	898412.19	3508906.19	аналитический метод	0.10	-
24	898422.27	3508908.26	аналитический метод	0.10	-
25	898422.69	3508907.05	аналитический метод	0.10	-
26	898431.66	3508881.32	аналитический метод	0.10	-
27	898432.10	3508880.04	аналитический метод	0.10	-
28	898432.39	3508879.21	аналитический метод	0.10	-
29	898489.55	3508899.12	аналитический метод	0.10	-
30	898469.64	3508956.29	аналитический метод	0.10	-
31	898412.48	3508936.38	аналитический метод	0.10	-
32	898420.39	3508913.63	аналитический метод	0.10	-
33	898420.61	3508913.01	аналитический метод	0.10	-
34	898411.40	3508911.04	аналитический метод	0.10	-
35	898382.48	3508900.04	аналитический метод	0.10	-
36	898327.38	3508985.66	аналитический метод	0.10	-
37	898332.06	3508988.64	аналитический метод	0.10	-
38	898301.69	3509037.70	аналитический метод	0.10	-
39	898326.01	3509061.45	аналитический метод	0.10	-
40	898326.12	3509061.50	аналитический метод	0.10	-
41	898326.10	3509061.54	аналитический метод	0.10	-
42	898329.12	3509064.49	аналитический метод	0.10	-
43	898300.34	3509113.76	аналитический метод	0.10	-
44	898298.01	3509113.04	аналитический метод	0.10	-
45	898294.80	3509118.92	аналитический метод	0.10	-
46	898288.18	3509131.14	аналитический метод	0.10	-
47	898283.80	3509139.18	аналитический метод	0.10	-
48	898278.43	3509135.82	аналитический метод	0.10	-
49	898271.29	3509131.35	аналитический метод	0.10	-

50	898237.24	3509110.03	аналитический метод	0.10	-
51	898230.22	3509105.64	аналитический метод	0.10	-
52	898207.60	3509091.50	аналитический метод	0.10	-
53	898182.80	3509131.76	аналитический метод	0.10	-
54	898168.65	3509123.08	аналитический метод	0.10	-
55	898168.16	3509122.79	аналитический метод	0.10	-
56	898131.38	3509100.24	аналитический метод	0.10	-
57	898146.92	3509074.89	аналитический метод	0.10	-
58	898107.48	3509061.83	аналитический метод	0.10	-
59	898158.20	3508988.45	аналитический метод	0.10	-
60	898163.91	3508991.58	аналитический метод	0.10	-
61	898192.25	3509008.37	аналитический метод	0.10	-
62	898189.47	3509009.60	аналитический метод	0.10	-
63	898181.21	3509028.97	аналитический метод	0.10	-
64	898182.99	3509034.75	аналитический метод	0.10	-
65	898186.78	3509040.95	аналитический метод	0.10	-
66	898198.89	3509053.94	аналитический метод	0.10	-
67	898202.13	3509056.11	аналитический метод	0.10	-
68	898205.43	3509051.19	аналитический метод	0.10	-
69	898211.00	3509037.45	аналитический метод	0.10	-
70	898217.11	3509024.75	аналитический метод	0.10	-
71	898230.08	3508986.52	аналитический метод	0.10	-
72	898248.47	3508947.23	аналитический метод	0.10	-
73	898262.23	3508903.65	аналитический метод	0.10	-
74	898263.28	3508896.36	аналитический метод	0.10	-
75	898263.76	3508888.86	аналитический метод	0.10	-
76	898263.84	3508874.91	аналитический метод	0.10	-
77	898261.94	3508868.43	аналитический метод	0.10	-
78	898260.13	3508862.65	аналитический метод	0.10	-
79	898256.50	3508856.90	аналитический метод	0.10	-
80	898252.00	3508851.53	аналитический метод	0.10	-
81	898246.63	3508846.55	аналитический метод	0.10	-

82	898240.49	3508842.02	аналитический метод	0.10	-
83	898233.35	3508837.60	аналитический метод	0.10	-
84	898234.46	3508835.38	аналитический метод	0.10	-
85	898252.74	3508805.60	аналитический метод	0.10	-
86	898250.72	3508804.52	аналитический метод	0.10	-
87	898253.10	3508800.44	аналитический метод	0.10	-
88	898255.10	3508801.66	аналитический метод	0.10	-
89	898265.58	3508784.78	аналитический метод	0.10	-
90	898290.41	3508754.42	аналитический метод	0.10	-
91	898306.62	3508749.77	аналитический метод	0.10	-
92	898323.46	3508745.73	аналитический метод	0.10	-
93	898395.54	3508749.03	аналитический метод	0.10	-
94	898396.59	3508757.10	аналитический метод	0.10	-
95	898400.91	3508757.59	аналитический метод	0.10	-
96	898404.11	3508758.96	аналитический метод	0.10	-
97	898406.00	3508749.22	аналитический метод	0.10	-
98	898421.70	3508755.48	аналитический метод	0.10	-
99	898431.84	3508757.56	аналитический метод	0.10	-
100	898444.18	3508757.56	аналитический метод	0.10	-
101	898456.54	3508753.26	аналитический метод	0.10	-
102	898464.50	3508747.94	аналитический метод	0.10	-
103	898476.58	3508739.90	аналитический метод	0.10	-
104	898489.16	3508726.86	аналитический метод	0.10	-
105	898497.86	3508714.80	аналитический метод	0.10	-
106	898507.14	3508699.73	аналитический метод	0.10	-
107	898511.48	3508692.68	аналитический метод	0.10	-
108	898550.48	3508614.68	аналитический метод	0.10	-
109	898555.00	3508607.20	аналитический метод	0.10	-
110	898560.14	3508601.98	аналитический метод	0.10	-
111	898563.90	3508598.91	аналитический метод	0.10	-
112	898585.84	3508597.46	аналитический метод	0.10	-
113	898630.32	3508594.48	аналитический метод	0.10	-

114	898641.98	3508597.54	аналитический метод	0.10	-
115	898654.84	3508601.44	аналитический метод	0.10	-
116	898673.58	3508607.70	аналитический метод	0.10	-
117	898686.46	3508609.20	аналитический метод	0.10	-
118	898706.48	3508608.56	аналитический метод	0.10	-
119	898724.56	3508606.38	аналитический метод	0.10	-
120	898739.46	3508602.98	аналитический метод	0.10	-
121	898769.44	3508598.54	аналитический метод	0.10	-
122	898780.86	3508597.36	аналитический метод	0.10	-
123	898788.68	3508620.85	аналитический метод	0.10	-
1	898797.17	3508657.86	аналитический метод	0.10	-
Часть N2					
124	898063.78	3508998.60	аналитический метод	0.10	-
125	898104.23	3509024.29	аналитический метод	0.10	-
126	898086.55	3509048.15	аналитический метод	0.10	-
127	898083.74	3509051.56	аналитический метод	0.10	-
128	898069.16	3509082.95	аналитический метод	0.10	-
129	898034.32	3509128.59	аналитический метод	0.10	-
130	897999.41	3509139.66	аналитический метод	0.10	-
131	897988.59	3509143.42	аналитический метод	0.10	-
132	897964.36	3509145.45	аналитический метод	0.10	-
133	897972.31	3509123.18	аналитический метод	0.10	-
134	897982.33	3509082.70	аналитический метод	0.10	-
135	897998.28	3509000.63	аналитический метод	0.10	-
136	898035.82	3508999.86	аналитический метод	0.10	-
137	898045.07	3509000.30	аналитический метод	0.10	-
124	898063.78	3508998.60	аналитический метод	0.10	-
Часть N3					
138	897843.26	3509017.66	аналитический метод	0.10	-
139	897847.66	3509032.28	аналитический метод	0.10	-
140	897830.02	3509037.20	аналитический метод	0.10	-
141	897827.51	3509028.18	аналитический метод	0.10	-

142	897823.24	3509029.64	аналитический метод	0.10	-
143	897808.28	3509033.78	аналитический метод	0.10	-
144	897805.16	3509022.68	аналитический метод	0.10	-
145	897804.24	3509019.60	аналитический метод	0.10	-
146	897800.98	3509008.05	аналитический метод	0.10	-
147	897799.96	3509004.20	аналитический метод	0.10	-
148	897815.82	3509000.86	аналитический метод	0.10	-
149	897820.36	3509000.60	аналитический метод	0.10	-
150	897821.01	3509003.07	аналитический метод	0.10	-
151	897837.63	3508998.94	аналитический метод	0.10	-
152	897842.30	3509014.48	аналитический метод	0.10	-
138	897843.26	3509017.66	аналитический метод	0.10	-
Часть N4					
153	897657.86	3508736.37	аналитический метод	0.10	-
154	897669.28	3508784.32	аналитический метод	0.10	-
155	897665.76	3508785.26	аналитический метод	0.10	-
156	897653.27	3508788.40	аналитический метод	0.10	-
157	897640.94	3508740.82	аналитический метод	0.10	-
153	897657.86	3508736.37	аналитический метод	0.10	-
Часть N5					
158	897583.48	3508386.66	аналитический метод	0.10	-
159	897574.77	3508406.74	аналитический метод	0.10	-
160	897553.95	3508397.55	аналитический метод	0.10	-
161	897562.75	3508377.30	аналитический метод	0.10	-
158	897583.48	3508386.66	аналитический метод	0.10	-
Часть N6					
162	897602.70	3508314.53	аналитический метод	0.10	-
163	897593.99	3508334.61	аналитический метод	0.10	-
164	897573.17	3508325.42	аналитический метод	0.10	-
165	897581.97	3508305.17	аналитический метод	0.10	-
162	897602.70	3508314.53	аналитический метод	0.10	-
Часть N7					
166	898257.12	3508754.24	аналитический метод	0.10	-

167	898263.04	3508759.76	аналитический метод	0.10	-
168	898253.69	3508774.75	аналитический метод	0.10	-
169	898252.01	3508774.32	аналитический метод	0.10	-
170	898247.38	3508783.17	аналитический метод	0.10	-
171	898238.52	3508778.55	аналитический метод	0.10	-
172	898243.15	3508769.69	аналитический метод	0.10	-
173	898240.14	3508764.48	аналитический метод	0.10	-
174	898238.00	3508760.77	аналитический метод	0.10	-
166	898257.12	3508754.24	аналитический метод	0.10	-
Часть N8					
175	897918.98	3509000.72	аналитический метод	0.10	-
176	897920.02	3509006.62	аналитический метод	0.10	-
177	897915.92	3509007.36	аналитический метод	0.10	-
178	897914.88	3509001.44	аналитический метод	0.10	-
175	897918.98	3509000.72	аналитический метод	0.10	-

ОПИСАНИЕ МЕСТОПОЛОЖЕНИЯ ГРАНИЦЫ
И. Зона инженерной инфраструктуры сельского поселения Сентябрьский Нефтеюганского района
(наименование объекта)

План границ объекта (Обзорная схема границ объекта)

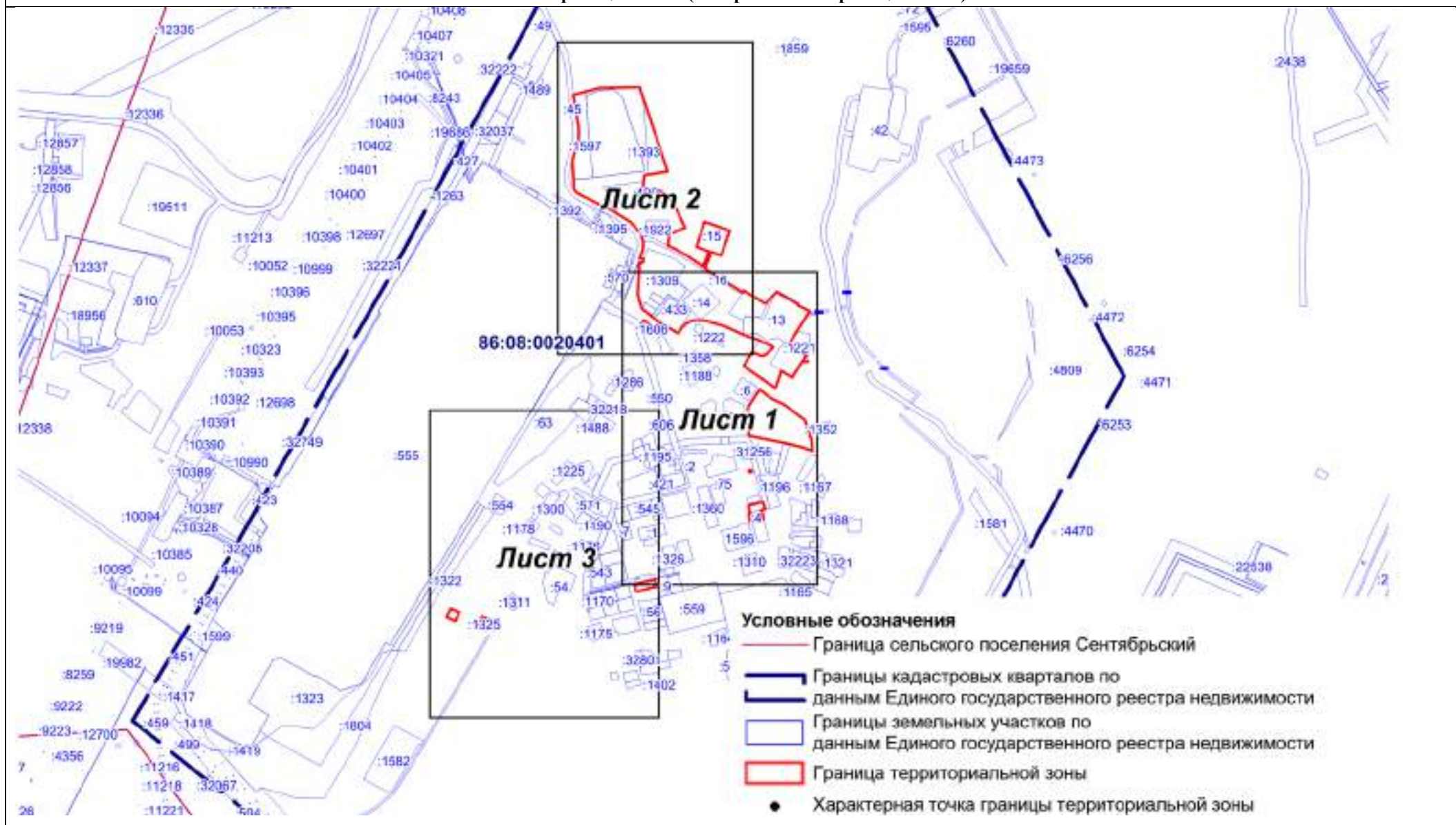

Масштаб 1:12000

ОПИСАНИЕ МЕСТОПОЛОЖЕНИЯ ГРАНИЦЫ
II. Зона инженерной инфраструктуры сельского поселения Сентябрьский Нефтеюганского района
(наименование объекта)

План границ объекта (Выносной лист 1)

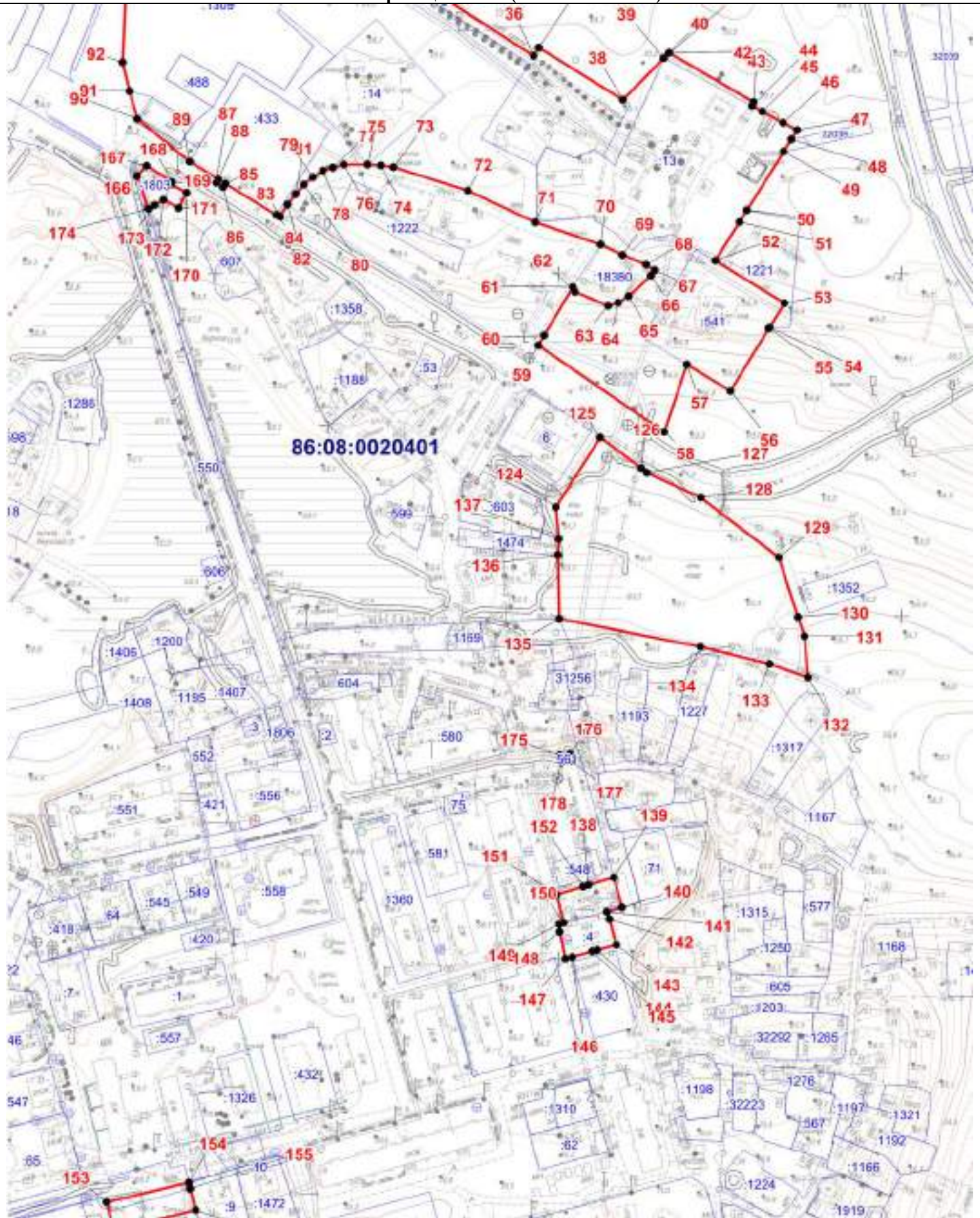

Масштаб 1:3000

ОПИСАНИЕ МЕСТОПОЛОЖЕНИЯ ГРАНИЦЫ
И. Зона инженерной инфраструктуры сельского поселения Сентябрьский Нефтеюганского района
(наименование объекта)

План границ объекта (Выносной лист 2)

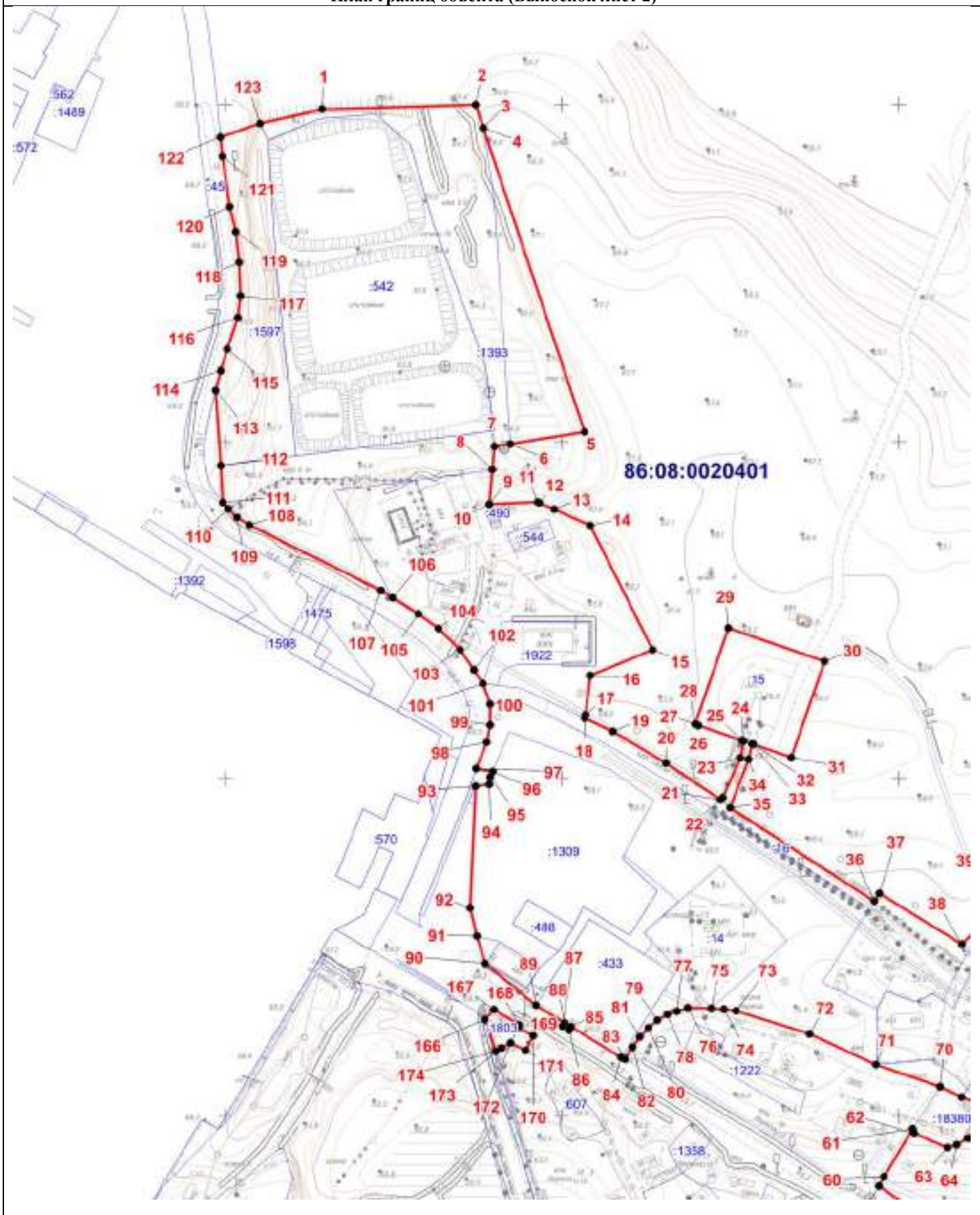

Масштаб 1:300

ОПИСАНИЕ МЕСТОПОЛОЖЕНИЯ ГРАНИЦЫ

И. Зона инженерной инфраструктуры сельского поселения Сентябрьский Нефтеюганского района
(наименование объекта)

План границ объекта (Выносной лист 3)

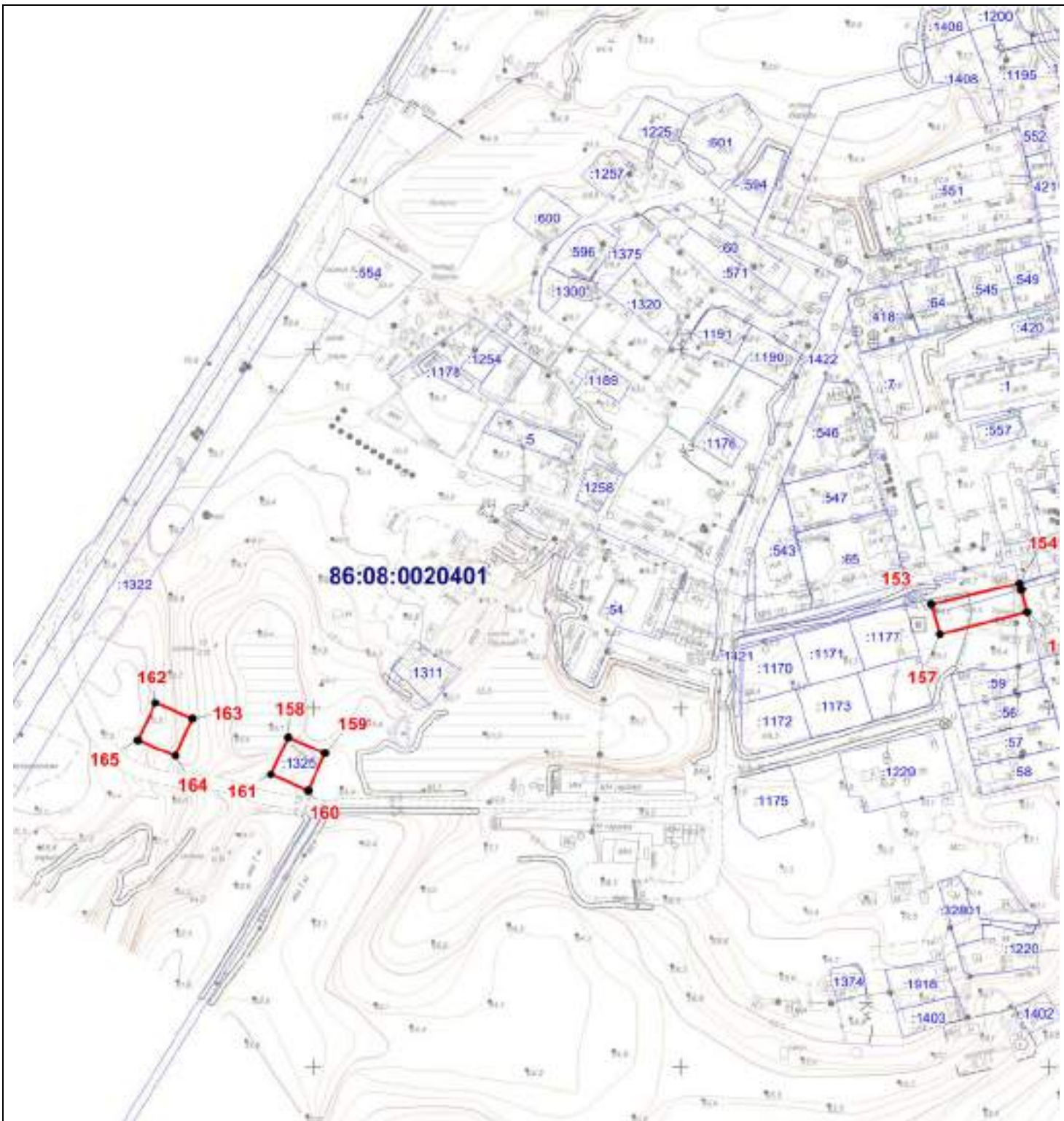

Текстовое описание местоположения границ территориальной зоны
И. Зона инженерной инфраструктуры

Прохождение границы		Описание прохождения границы
от точки	до точки	
1	2	3
1	2	-
2	3	По границе земельного участка 86:08:0020401:1393
3	4	-
4	5	-
5	6	-
6	7	По границе земельного участка 86:08:0020401:1393
7	8	По границе земельного участка 86:08:0020401:1393
8	9	-
9	10	-
10	11	-
11	12	-
12	13	-
13	14	-
14	15	-
15	16	-
16	17	-
17	18	-
18	19	-

19	20	По границе земельного участка 86:08:0020401:16
20	21	По границе земельного участка 86:08:0020401:16
21	22	-
22	23	По границе земельного участка 86:08:0020401:15
23	24	По границе земельного участка 86:08:0020401:15
24	25	-
25	26	-
26	27	-
27	28	-
28	29	По границе земельного участка 86:08:0020401:15
29	30	По границе земельного участка 86:08:0020401:15
30	31	По границе земельного участка 86:08:0020401:15
31	32	-
32	33	-
33	34	По границе земельного участка 86:08:0020401:15
34	35	По границе земельного участка 86:08:0020401:15
35	36	По границе земельного участка 86:08:0020401:16
36	37	По границе земельного участка 86:08:0020401:16
37	38	-
38	39	-
39	40	-
40	41	-
41	42	-

42	43	-
43	44	-
44	45	-
45	46	По границе земельного участка 86:08:0020401:13
46	47	По границе земельного участка 86:08:0020401:13
47	48	-
48	49	По границе земельного участка 86:08:0020401:1416
49	50	-
50	51	По границе земельного участка 86:08:0020401:1221
51	52	По границе земельного участка 86:08:0020401:1221
52	53	По границе земельного участка 86:08:0020401:1221
53	54	По границе земельного участка 86:08:0020401:1221
54	55	-
55	56	-
56	57	-
57	58	-
58	59	-
59	60	-
60	61	-
61	62	По границе земельного участка 86:08:0020904:18380
62	63	По границе земельного участка 86:08:0020904:18380
63	64	По границе земельного участка 86:08:0020904:18380
64	65	-

65	66	-
66	67	-
67	68	-
68	69	-
69	70	По границе земельного участка 86:08:0020904:18380
70	71	-
71	72	-
72	73	-
73	74	-
74	75	-
75	76	-
76	77	-
77	78	-
78	79	-
79	80	-
80	81	-
81	82	-
82	83	-
83	84	-
84	85	-
85	86	По границе земельного участка 86:08:0020401:433
86	87	По границе земельного участка 86:08:0020401:433
87	88	По границе земельного участка 86:08:0020401:433

88	89	По границе земельного участка 86:08:0020401:433
89	90	-
90	91	-
91	92	По границе земельного участка 86:08:0020401:1309
92	93	-
93	94	По границе земельного участка 86:08:0020401:1309
94	95	По границе земельного участка 86:08:0020401:1309
95	96	-
96	97	По границе земельного участка 86:08:0020401:1803
97	98	-
98	99	По границе земельного участка 86:08:0020401:45
99	100	По границе земельного участка 86:08:0020401:45
100	101	По границе земельного участка 86:08:0020401:45
101	102	По границе земельного участка 86:08:0020401:45
102	103	По границе земельного участка 86:08:0020401:45
103	104	По границе земельного участка 86:08:0020401:45
104	105	По границе земельного участка 86:08:0020401:45
105	106	-
106	107	По границе земельного участка 86:08:0020401:1393
107	108	По границе земельного участка 86:08:0020401:1393
108	109	По границе земельного участка 86:08:0020401:1393
109	110	По границе земельного участка 86:08:0020401:1393
110	111	По границе земельного участка 86:08:0020401:1393

111	112	По границе земельного участка 86:08:0020401:1393
112	113	По границе земельного участка 86:08:0020401:1597
113	114	По границе земельного участка 86:08:0020401:1597
114	115	По границе земельного участка 86:08:0020401:1597
115	116	По границе земельного участка 86:08:0020401:1597
116	117	По границе земельного участка 86:08:0020401:1597
117	118	По границе земельного участка 86:08:0020401:1597
118	119	По границе земельного участка 86:08:0020401:1597
119	120	По границе земельного участка 86:08:0020401:1597
120	121	По границе земельного участка 86:08:0020401:1597
121	122	-
122	123	-
123	1	По границе земельного участка 86:08:0020401:1393
124	125	-
125	126	-
126	127	-
127	128	-
128	129	-
129	130	-
130	131	-
131	132	-
132	133	-
133	134	-

134	135	-
135	136	-
136	137	По границе земельного участка 86:08:0020401:1474
137	124	-
138	139	-
139	140	-
140	141	-
141	142	-
142	143	По границе земельного участка 86:08:0020401:4
143	144	По границе земельного участка 86:08:0020401:4
144	145	По границе земельного участка 86:08:0020401:4
145	146	По границе земельного участка 86:08:0020401:4
146	147	По границе земельного участка 86:08:0020401:4
147	148	По границе земельного участка 86:08:0020401:4
148	149	По границе земельного участка 86:08:0020401:4
149	150	-
150	151	-
151	152	-
152	138	По границе земельного участка 86:08:0020401:548
153	154	-
154	155	По границе земельного участка 86:08:0020401:1422
155	156	-
156	157	-

157	153	-
158	159	По границе земельного участка 86:08:0020401:1325
159	160	По границе земельного участка 86:08:0020401:1325
160	161	По границе земельного участка 86:08:0020401:1325
161	158	По границе земельного участка 86:08:0020401:1325
162	163	-
163	164	-
164	165	-
165	162	-
166	167	По границе земельного участка 86:08:0020401:1803
167	168	По границе земельного участка 86:08:0020401:1803
168	169	По границе земельного участка 86:08:0020401:1803
169	170	По границе земельного участка 86:08:0020401:1606
170	171	По границе земельного участка 86:08:0020401:1606
171	172	По границе земельного участка 86:08:0020401:1606
172	173	По границе земельного участка 86:08:0020401:1803
173	174	По границе земельного участка 86:08:0020401:1803
174	166	По границе земельного участка 86:08:0020401:1803
175	176	По границе земельного участка 86:08:0020401:561
176	177	По границе земельного участка 86:08:0020401:561
177	178	По границе земельного участка 86:08:0020401:561
178	175	По границе земельного участка 86:08:0020401:561

ОПИСАНИЕ МЕСТОПОЛОЖЕНИЯ ГРАНИЦ
территориальной зоны И. Зона инженерной инфраструктуры (вне границ населенного пункта)

Сведения об объекте

№ п/п	Характеристики объекта	Описание характеристик
1	2	3
1	Местоположение объекта	Ханты-Мансийский автономный округ-Югра, Нефтеюганский район, сельское поселение Сентябрьский, поселок Сентябрьский
2	Площадь объекта +/- величина погрешности определения площади (Р +/- Дельта Р)	98 541 кв. м +/- 549 кв. м
3	Иные характеристики объекта	-

ОПИСАНИЕ МЕСТОПОЛОЖЕНИЯ ГРАНИЦ
территориальной зоны И. Зона инженерной инфраструктуры (вне границ населенного пункта)

Сведения о местоположении границ объекта

1. Система координат МСК-86 Ханты-Мансийский автономный округ — Югра зона 3

2. Сведения о характерных точках границ объекта

Обозначение характерных точек границ	Координаты, м		Метод определения координат характерной точки	Средняя квадратическая погрешность положения характерной точки (Mt), м	Описание обозначения точки
	X	Y			
1	2	3	4	5	6

3. Сведения о характерных точках части (частей) границы объекта

Обозначение характерных точек части границы	Координаты, м		Метод определения координат и средняя квадратическая погрешность положения характерной точки (Mt), м	Средняя квадратическая погрешность положения характерной точки (Mt), м	Описание обозначения точки
	X	Y			
1	2	3	4	5	6

Часть N1

1	897988.22	3507518.42	аналитический метод	0.50	-
2	898021.00	3507537.24	аналитический метод	0.50	-
3	897981.17	3507598.45	аналитический метод	0.50	-
4	897824.08	3507514.88	аналитический метод	0.50	-
5	897898.62	3507380.36	аналитический метод	0.50	-
6	897965.82	3507418.48	аналитический метод	0.50	-

7	897976.71	3507475.85	аналитический метод	0.50	-
1	897988.22	3507518.42	аналитический метод	0.50	-
Часть N2					
8	905779.82	3526156.86	аналитический метод	0.50	-
9	905788.04	3526163.32	аналитический метод	0.50	-
10	905772.93	3526181.96	аналитический метод	0.50	-
11	905781.52	3526188.78	аналитический метод	0.50	-
12	905777.42	3526193.66	аналитический метод	0.50	-
13	905775.62	3526193.24	аналитический метод	0.50	-
14	905771.24	3526191.06	аналитический метод	0.50	-
15	905767.90	3526188.16	аналитический метод	0.50	-
16	905716.02	3526252.12	аналитический метод	0.50	-
17	905689.36	3526230.30	аналитический метод	0.50	-
18	905663.64	3526209.18	аналитический метод	0.50	-
19	905628.84	3526180.68	аналитический метод	0.50	-
20	905628.00	3526173.94	аналитический метод	0.50	-
21	905671.28	3526120.44	аналитический метод	0.50	-
22	905632.18	3526097.24	аналитический метод	0.50	-
23	905622.30	3526099.14	аналитический метод	0.50	-
24	905629.36	3526087.88	аналитический метод	0.50	-
25	905633.26	3526089.82	аналитический метод	0.50	-
26	905638.48	3526081.88	аналитический метод	0.50	-

27	905646.64	3526086.66	аналитический метод	0.50	-
28	905642.50	3526094.44	аналитический метод	0.50	-
29	905658.34	3526102.36	аналитический метод	0.50	-
30	905675.66	3526115.18	аналитический метод	0.50	-
31	905692.00	3526095.00	аналитический метод	0.50	-
32	905694.86	3526089.64	аналитический метод	0.50	-
33	905705.46	3526098.02	аналитический метод	0.50	-
34	905708.40	3526100.34	аналитический метод	0.50	-
35	905730.40	3526117.74	аналитический метод	0.50	-
36	905738.56	3526124.18	аналитический метод	0.50	-
37	905746.32	3526130.32	аналитический метод	0.50	-
38	905753.94	3526136.50	аналитический метод	0.50	-
39	905773.80	3526152.12	аналитический метод	0.50	-
8	905779.82	3526156.86	аналитический метод	0.50	-
Часть N3					
40	906163.36	3526236.88	аналитический метод	0.50	-
41	906111.82	3526305.97	аналитический метод	0.50	-
42	906087.95	3526288.58	аналитический метод	0.50	-
43	906052.46	3526262.72	аналитический метод	0.50	-
44	906034.32	3526236.30	аналитический метод	0.50	-
45	906031.90	3526234.38	аналитический метод	0.50	-
46	906080.32	3526171.68	аналитический метод	0.50	-

40	906163.36	3526236.88	аналитический метод	0.50	-
Часть N4					
47	897820.32	3507657.84	аналитический метод	0.50	-
48	897870.94	3507686.90	аналитический метод	0.50	-
49	897860.08	3507707.48	аналитический метод	0.50	-
50	897849.30	3507710.22	аналитический метод	0.50	-
51	897829.34	3507700.06	аналитический метод	0.50	-
52	897825.36	3507707.62	аналитический метод	0.50	-
53	897817.26	3507703.62	аналитический метод	0.50	-
54	897821.08	3507695.84	аналитический метод	0.50	-
55	897783.36	3507675.44	аналитический метод	0.50	-
56	897782.58	3507676.66	аналитический метод	0.50	-
57	897787.00	3507679.42	аналитический метод	0.50	-
58	897785.12	3507682.40	аналитический метод	0.50	-
59	897785.50	3507684.12	аналитический метод	0.50	-
60	897782.48	3507700.02	аналитический метод	0.50	-
61	897778.20	3507724.66	аналитический метод	0.50	-
62	897790.48	3507732.32	аналитический метод	0.50	-
63	897790.70	3507731.90	аналитический метод	0.50	-
64	897793.34	3507733.32	аналитический метод	0.50	-
65	897791.92	3507735.96	аналитический метод	0.50	-
66	897789.28	3507734.54	аналитический метод	0.50	-

67	897789.52	3507734.10	аналитический метод	0.50	-
68	897777.82	3507726.80	аналитический метод	0.50	-
69	897771.02	3507765.20	аналитический метод	0.50	-
70	897767.36	3507773.36	аналитический метод	0.50	-
71	897742.64	3507818.38	аналитический метод	0.50	-
72	897728.75	3507843.69	аналитический метод	0.50	-
73	897726.99	3507842.73	аналитический метод	0.50	-
74	897740.90	3507817.40	аналитический метод	0.50	-
75	897765.60	3507772.42	аналитический метод	0.50	-
76	897769.10	3507764.62	аналитический метод	0.50	-
77	897776.14	3507724.80	аналитический метод	0.50	-
78	897780.44	3507700.04	аналитический метод	0.50	-
79	897777.12	3507697.66	аналитический метод	0.50	-
80	897775.40	3507700.64	аналитический метод	0.50	-
81	897773.10	3507699.32	аналитический метод	0.50	-
82	897775.72	3507694.18	аналитический метод	0.50	-
83	897778.38	3507695.50	аналитический метод	0.50	-
84	897778.12	3507695.94	аналитический метод	0.50	-
85	897780.84	3507697.88	аналитический метод	0.50	-
86	897783.20	3507685.42	аналитический метод	0.50	-
87	897778.76	3507685.10	аналитический метод	0.50	-
88	897779.64	3507685.64	аналитический метод	0.50	-

89	897777.48	3507689.10	аналитический метод	0.50	-
90	897774.76	3507687.50	аналитический метод	0.50	-
91	897776.30	3507684.92	аналитический метод	0.50	-
92	897775.82	3507684.88	аналитический метод	0.50	-
93	897775.96	3507682.90	аналитический метод	0.50	-
94	897781.98	3507683.34	аналитический метод	0.50	-
95	897779.00	3507680.12	аналитический метод	0.50	-
96	897781.60	3507674.50	аналитический метод	0.50	-
97	897759.74	3507662.68	аналитический метод	0.50	-
98	897756.50	3507653.96	аналитический метод	0.50	-
99	897769.40	3507629.42	аналитический метод	0.50	-
100	897816.76	3507655.98	аналитический метод	0.50	-
47	897820.32	3507657.84	аналитический метод	0.50	-
Часть N5					
101	906725.72	3525533.92	аналитический метод	0.50	-
102	906729.42	3525537.40	аналитический метод	0.50	-
103	906729.04	3525537.76	аналитический метод	0.50	-
104	906725.56	3525541.10	аналитический метод	0.50	-
105	906724.52	3525540.06	аналитический метод	0.50	-
106	906723.62	3525540.76	аналитический метод	0.50	-
107	906719.82	3525543.74	аналитический метод	0.50	-
108	906644.48	3525595.70	аналитический метод	0.50	-

109	906656.12	3525612.44	аналитический метод	0.50	-
110	906658.20	3525617.86	аналитический метод	0.50	-
111	906656.12	3525621.06	аналитический метод	0.50	-
112	906648.36	3525625.48	аналитический метод	0.50	-
113	906627.52	3525635.12	аналитический метод	0.50	-
114	906621.76	3525636.62	аналитический метод	0.50	-
115	906618.38	3525636.76	аналитический метод	0.50	-
116	906615.62	3525635.18	аналитический метод	0.50	-
117	906611.22	3525626.52	аналитический метод	0.50	-
118	906598.84	3525599.32	аналитический метод	0.50	-
119	906597.64	3525594.42	аналитический метод	0.50	-
120	906598.12	3525591.82	аналитический метод	0.50	-
121	906600.12	3525590.18	аналитический метод	0.50	-
122	906619.16	3525579.76	аналитический метод	0.50	-
123	906625.18	3525577.16	аналитический метод	0.50	-
124	906629.28	3525576.44	аналитический метод	0.50	-
125	906632.12	3525577.18	аналитический метод	0.50	-
126	906635.16	3525580.68	аналитический метод	0.50	-
127	906643.46	3525594.00	аналитический метод	0.50	-
128	906718.62	3525542.16	аналитический метод	0.50	-
129	906722.26	3525539.28	аналитический метод	0.50	-
130	906723.10	3525538.60	аналитический метод	0.50	-

131	906722.30	3525537.80	аналитический метод	0.50	-
101	906725.72	3525533.92	аналитический метод	0.50	-
Часть №6					
132	905290.60	3524721.48	аналитический метод	0.50	-
133	905295.40	3524727.24	аналитический метод	0.50	-
134	905294.96	3524732.02	аналитический метод	0.50	-
135	905287.66	3524747.78	аналитический метод	0.50	-
136	905282.76	3524755.94	аналитический метод	0.50	-
137	905279.46	3524757.16	аналитический метод	0.50	-
138	905274.98	3524756.12	аналитический метод	0.50	-
139	905264.80	3524751.16	аналитический метод	0.50	-
140	905247.08	3524743.14	аналитический метод	0.50	-
141	905239.94	3524740.14	аналитический метод	0.50	-
142	905237.64	3524737.50	аналитический метод	0.50	-
143	905236.18	3524732.18	аналитический метод	0.50	-
144	905240.74	3524717.98	аналитический метод	0.50	-
145	905246.24	3524706.48	аналитический метод	0.50	-
146	905250.90	3524700.40	аналитический метод	0.50	-
147	905256.04	3524698.82	аналитический метод	0.50	-
148	905263.16	3524702.16	аналитический метод	0.50	-
149	905273.72	3524709.70	аналитический метод	0.50	-
150	905276.98	3524697.02	аналитический метод	0.50	-

151	905286.38	3524660.68	аналитический метод	0.50	-
152	905286.58	3524659.92	аналитический метод	0.50	-
153	905283.68	3524659.34	аналитический метод	0.50	-
154	905284.90	3524654.18	аналитический метод	0.50	-
155	905285.10	3524653.38	аналитический метод	0.50	-
156	905292.36	3524655.54	аналитический метод	0.50	-
157	905291.10	3524660.80	аналитический метод	0.50	-
158	905288.54	3524660.30	аналитический метод	0.50	-
159	905288.32	3524661.12	аналитический метод	0.50	-
160	905278.92	3524697.50	аналитический метод	0.50	-
161	905275.46	3524710.96	аналитический метод	0.50	-
162	905286.84	3524718.68	аналитический метод	0.50	-
132	905290.60	3524721.48	аналитический метод	0.50	-
Часть N7					
163	898849.34	3511071.54	аналитический метод	0.50	-
164	898849.92	3511074.18	аналитический метод	0.50	-
165	898846.90	3511101.16	аналитический метод	0.50	-
166	898836.14	3511101.14	аналитический метод	0.50	-
167	898832.90	3511101.14	аналитический метод	0.50	-
168	898828.36	3511100.92	аналитический метод	0.50	-
169	898826.86	3511100.86	аналитический метод	0.50	-
170	898817.28	3511100.38	аналитический метод	0.50	-

171	898815.80	3511100.32	аналитический метод	0.50	-
172	898811.90	3511100.12	аналитический метод	0.50	-
173	898802.94	3511052.12	аналитический метод	0.50	-
174	898802.94	3511047.14	аналитический метод	0.50	-
175	898805.94	3511046.18	аналитический метод	0.50	-
176	898828.94	3511047.16	аналитический метод	0.50	-
177	898833.94	3511047.16	аналитический метод	0.50	-
178	898833.94	3511040.16	аналитический метод	0.50	-
179	898836.16	3511040.16	аналитический метод	0.50	-
180	898839.66	3511040.18	аналитический метод	0.50	-
181	898840.94	3511040.18	аналитический метод	0.50	-
182	898840.92	3511046.16	аналитический метод	0.50	-
183	898843.94	3511046.16	аналитический метод	0.50	-
184	898847.82	3511064.36	аналитический метод	0.50	-
185	898848.14	3511065.86	аналитический метод	0.50	-
186	898849.02	3511070.00	аналитический метод	0.50	-
163	898849.34	3511071.54	аналитический метод	0.50	-
Часть N8					
187	898965.38	3508248.16	аналитический метод	0.50	-
188	898953.22	3508270.14	аналитический метод	0.50	-
189	898888.34	3508236.84	аналитический метод	0.50	-
190	898886.54	3508235.90	аналитический метод	0.50	-

191	898875.62	3508230.30	аналитический метод	0.50	-
192	898887.00	3508212.86	аналитический метод	0.50	-
193	898888.72	3508210.22	аналитический метод	0.50	-
194	898889.42	3508209.14	аналитический метод	0.50	-
187	898965.38	3508248.16	аналитический метод	0.50	-
Часть N9					
195	897540.80	3507699.20	аналитический метод	0.50	-
196	897539.06	3507698.16	аналитический метод	0.50	-
197	897558.72	3507669.50	аналитический метод	0.50	-
198	897624.60	3507573.50	аналитический метод	0.50	-
199	897629.40	3507565.02	аналитический метод	0.50	-
200	897628.94	3507564.04	аналитический метод	0.50	-
201	897637.06	3507548.14	аналитический метод	0.50	-
202	897641.88	3507541.26	аналитический метод	0.50	-
203	897647.62	3507533.60	аналитический метод	0.50	-
204	897649.20	3507532.86	аналитический метод	0.50	-
205	897653.90	3507533.38	аналитический метод	0.50	-
206	897667.12	3507532.90	аналитический метод	0.50	-
207	897667.32	3507532.59	аналитический метод	0.50	-
208	897663.50	3507530.52	аналитический метод	0.50	-
209	897671.36	3507518.62	аналитический метод	0.50	-
210	897694.50	3507533.46	аналитический метод	0.50	-

211	897688.42	3507543.94	аналитический метод	0.50	-
212	897675.54	3507537.02	аналитический метод	0.50	-
213	897653.12	3507547.40	аналитический метод	0.50	-
214	897643.40	3507544.66	аналитический метод	0.50	-
215	897640.32	3507549.02	аналитический метод	0.50	-
216	897632.18	3507566.58	аналитический метод	0.50	-
217	897627.90	3507574.10	аналитический метод	0.50	-
218	897653.31	3507606.83	аналитический метод	0.50	-
219	897654.22	3507605.42	аналитический метод	0.50	-
220	897661.56	3507610.20	аналитический метод	0.50	-
221	897655.74	3507619.68	аналитический метод	0.50	-
222	897648.06	3507614.82	аналитический метод	0.50	-
223	897652.12	3507608.62	аналитический метод	0.50	-
224	897652.13	3507608.61	аналитический метод	0.50	-
225	897626.08	3507575.00	аналитический метод	0.50	-
226	897560.50	3507670.52	аналитический метод	0.50	-
195	897540.80	3507699.20	аналитический метод	0.50	-
227	897652.96	3507545.28	аналитический метод	0.50	-
228	897644.66	3507542.94	аналитический метод	0.50	-
229	897649.82	3507535.52	аналитический метод	0.50	-
230	897650.70	3507535.48	аналитический метод	0.50	-
231	897648.42	3507541.08	аналитический метод	0.50	-

232	897654.00	3507543.56	аналитический метод	0.50	-
233	897656.56	3507537.90	аналитический метод	0.50	-
234	897651.12	3507535.49	аналитический метод	0.50	-
235	897653.82	3507535.38	аналитический метод	0.50	-
236	897665.36	3507536.64	аналитический метод	0.50	-
237	897670.54	3507537.12	аналитический метод	0.50	-
227	897652.96	3507545.28	аналитический метод	0.50	-
238	897672.34	3507535.28	аналитический метод	0.50	-
239	897668.32	3507534.92	аналитический метод	0.50	-
240	897669.26	3507533.62	аналитический метод	0.50	-
241	897672.32	3507535.26	аналитический метод	0.50	-
238	897672.34	3507535.28	аналитический метод	0.50	-
Часть N10					
242	898530.01	3508984.67	аналитический метод	0.50	-
243	898549.77	3509007.24	аналитический метод	0.50	-
244	898527.20	3509027.01	аналитический метод	0.50	-
245	898516.66	3509014.97	аналитический метод	0.50	-
246	898510.73	3509008.20	аналитический метод	0.50	-
247	898507.43	3509004.43	аналитический метод	0.50	-
242	898530.01	3508984.67	аналитический метод	0.50	-
Часть N11					
248	898022.08	3507719.82	аналитический метод	0.50	-

249	898016.34	3507734.20	аналитический метод	0.50	-
250	897984.76	3507717.50	аналитический метод	0.50	-
251	897988.40	3507708.20	аналитический метод	0.50	-
252	897986.12	3507707.18	аналитический метод	0.50	-
253	897987.04	3507704.64	аналитический метод	0.50	-
254	897989.38	3507705.66	аналитический метод	0.50	-
255	897990.42	3507703.02	аналитический метод	0.50	-
248	898022.08	3507719.82	аналитический метод	0.50	-
Часть N12					
256	897979.83	3507726.19	аналитический метод	0.50	-
257	897980.95	3507727.86	аналитический метод	0.50	-
258	897976.51	3507730.79	аналитический метод	0.50	-
259	897978.91	3507732.78	аналитический метод	0.50	-
260	897976.15	3507736.07	аналитический метод	0.50	-
261	897972.96	3507733.38	аналитический метод	0.50	-
262	897971.77	3507733.49	аналитический метод	0.50	-
263	897951.67	3507758.27	аналитический метод	0.50	-
264	897949.92	3507761.41	аналитический метод	0.50	-
265	897945.17	3507769.94	аналитический метод	0.50	-
266	897936.99	3507784.64	аналитический метод	0.50	-
267	897941.28	3507787.48	аналитический метод	0.50	-
268	897939.32	3507790.64	аналитический метод	0.50	-

269	897935.04	3507788.14	аналитический метод	0.50	-
270	897919.75	3507815.61	аналитический метод	0.50	-
271	897918.16	3507818.47	аналитический метод	0.50	-
272	897890.27	3507867.11	аналитический метод	0.50	-
273	897889.62	3507868.26	аналитический метод	0.50	-
274	897859.66	3507884.10	аналитический метод	0.50	-
275	897851.04	3507888.68	аналитический метод	0.50	-
276	897848.98	3507887.46	аналитический метод	0.50	-
277	897857.50	3507882.88	аналитический метод	0.50	-
278	897887.08	3507867.00	аналитический метод	0.50	-
279	897916.76	3507816.89	аналитический метод	0.50	-
280	897950.01	3507757.13	аналитический метод	0.50	-
281	897970.91	3507731.38	аналитический метод	0.50	-
282	897973.37	3507730.45	аналитический метод	0.50	-
256	897979.83	3507726.19	аналитический метод	0.50	-
Часть N13					
283	900405.34	3515274.70	аналитический метод	0.50	-
284	900411.44	3515288.10	аналитический метод	0.50	-
285	900408.46	3515293.84	аналитический метод	0.50	-
286	900402.92	3515291.00	аналитический метод	0.50	-
287	900380.02	3515256.76	аналитический метод	0.50	-
288	900383.04	3515250.88	аналитический метод	0.50	-

289	900388.56	3515253.76	аналитический метод	0.50	-
283	900405.34	3515274.70	аналитический метод	0.50	-
Часть N14					
290	903580.44	3520408.30	аналитический метод	0.50	-
291	903594.12	3520422.04	аналитический метод	0.50	-
292	903580.40	3520435.72	аналитический метод	0.50	-
293	903566.72	3520422.00	аналитический метод	0.50	-
290	903580.44	3520408.30	аналитический метод	0.50	-
Часть N15					
294	899054.72	3513068.82	аналитический метод	0.50	-
295	899068.40	3513082.56	аналитический метод	0.50	-
296	899054.70	3513096.24	аналитический метод	0.50	-
297	899041.00	3513082.56	аналитический метод	0.50	-
294	899054.72	3513068.82	аналитический метод	0.50	-
Часть N16					
298	904722.66	3522235.42	аналитический метод	0.50	-
299	904736.32	3522249.16	аналитический метод	0.50	-
300	904722.60	3522262.82	аналитический метод	0.50	-
301	904708.92	3522249.14	аналитический метод	0.50	-
298	904722.66	3522235.42	аналитический метод	0.50	-
Часть N17					
302	901484.04	3517001.88	аналитический метод	0.50	-

303	901497.72	3517015.60	аналитический метод	0.50	-
304	901484.00	3517029.28	аналитический метод	0.50	-
305	901470.32	3517015.58	аналитический метод	0.50	-
302	901484.04	3517001.88	аналитический метод	0.50	-
Часть N18					
306	901934.54	3517739.30	аналитический метод	0.50	-
307	901948.22	3517753.02	аналитический метод	0.50	-
308	901934.50	3517766.70	аналитический метод	0.50	-
309	901920.82	3517753.00	аналитический метод	0.50	-
306	901934.54	3517739.30	аналитический метод	0.50	-
Часть N19					
310	902662.26	3518917.30	аналитический метод	0.50	-
311	902675.94	3518931.04	аналитический метод	0.50	-
312	902662.22	3518944.70	аналитический метод	0.50	-
313	902648.54	3518931.02	аналитический метод	0.50	-
310	902662.26	3518917.30	аналитический метод	0.50	-
Часть N20					
314	905463.70	3526070.38	аналитический метод	0.50	-
315	905477.38	3526084.10	аналитический метод	0.50	-
316	905463.68	3526097.78	аналитический метод	0.50	-
317	905449.98	3526084.08	аналитический метод	0.50	-
314	905463.70	3526070.38	аналитический метод	0.50	-

Часть N21					
318	900171.10	3514866.18	аналитический метод	0.50	-
319	900184.78	3514879.88	аналитический метод	0.50	-
320	900171.08	3514893.58	аналитический метод	0.50	-
321	900157.38	3514879.86	аналитический метод	0.50	-
318	900171.10	3514866.18	аналитический метод	0.50	-
Часть N22					
322	900774.88	3515836.90	аналитический метод	0.50	-
323	900761.16	3515850.60	аналитический метод	0.50	-
324	900747.48	3515836.88	аналитический метод	0.50	-
325	900761.18	3515823.20	аналитический метод	0.50	-
322	900774.88	3515836.90	аналитический метод	0.50	-
Часть N23					
326	902181.52	3518124.38	аналитический метод	0.50	-
327	902167.80	3518138.10	аналитический метод	0.50	-
328	902154.12	3518124.36	аналитический метод	0.50	-
329	902167.82	3518110.70	аналитический метод	0.50	-
326	902181.52	3518124.38	аналитический метод	0.50	-
Часть N24					
330	902414.94	3518515.88	аналитический метод	0.50	-
331	902428.62	3518529.58	аналитический метод	0.50	-
332	902414.92	3518543.28	аналитический метод	0.50	-

333	902401.22	3518529.56	аналитический метод	0.50	-
330	902414.94	3518515.88	аналитический метод	0.50	-
Часть N25					
334	904097.14	3521227.42	аналитический метод	0.50	-
335	904083.42	3521241.08	аналитический метод	0.50	-
336	904069.74	3521227.40	аналитический метод	0.50	-
337	904083.44	3521213.68	аналитический метод	0.50	-
334	904097.14	3521227.42	аналитический метод	0.50	-
Часть N26					
338	899279.96	3513424.54	аналитический метод	0.50	-
339	899293.66	3513438.24	аналитический метод	0.50	-
340	899279.94	3513451.92	аналитический метод	0.50	-
341	899266.24	3513438.22	аналитический метод	0.50	-
338	899279.96	3513424.54	аналитический метод	0.50	-
Часть N27					
342	899756.50	3514190.88	аналитический метод	0.50	-
343	899770.18	3514204.60	аналитический метод	0.50	-
344	899756.48	3514218.30	аналитический метод	0.50	-
345	899742.80	3514204.58	аналитический метод	0.50	-
342	899756.50	3514190.88	аналитический метод	0.50	-
Часть N28					
346	905506.02	3523480.94	аналитический метод	0.50	-

347	905492.28	3523494.64	аналитический метод	0.50	-
348	905478.60	3523480.92	аналитический метод	0.50	-
349	905492.30	3523467.26	аналитический метод	0.50	-
346	905506.02	3523480.94	аналитический метод	0.50	-
Часть N29					
350	903843.32	3520820.96	аналитический метод	0.50	-
351	903829.58	3520834.62	аналитический метод	0.50	-
352	903815.92	3520820.92	аналитический метод	0.50	-
353	903829.62	3520807.24	аналитический метод	0.50	-
350	903843.32	3520820.96	аналитический метод	0.50	-
Часть N30					
354	898553.06	3512238.96	аналитический метод	0.50	-
355	898566.74	3512252.66	аналитический метод	0.50	-
356	898553.02	3512266.34	аналитический метод	0.50	-
357	898539.34	3512252.64	аналитический метод	0.50	-
354	898553.06	3512238.96	аналитический метод	0.50	-
Часть N31					
358	901276.30	3516656.22	аналитический метод	0.50	-
359	901262.58	3516669.92	аналитический метод	0.50	-
360	901248.90	3516656.20	аналитический метод	0.50	-
361	901262.60	3516642.54	аналитический метод	0.50	-
358	901276.30	3516656.22	аналитический метод	0.50	-

Часть N32					
362	903118.92	3519659.52	аналитический метод	0.50	-
363	903132.60	3519673.20	аналитический метод	0.50	-
364	903118.90	3519686.90	аналитический метод	0.50	-
365	903105.20	3519673.18	аналитический метод	0.50	-
362	903118.92	3519659.52	аналитический метод	0.50	-
Часть N33					
366	903353.26	3520043.14	аналитический метод	0.50	-
367	903366.94	3520056.84	аналитический метод	0.50	-
368	903353.24	3520070.54	аналитический метод	0.50	-
369	903339.56	3520056.82	аналитический метод	0.50	-
366	903353.26	3520043.14	аналитический метод	0.50	-
Часть N34					
370	904303.28	3521565.10	аналитический метод	0.50	-
371	904316.96	3521578.82	аналитический метод	0.50	-
372	904303.26	3521592.50	аналитический метод	0.50	-
373	904289.58	3521578.80	аналитический метод	0.50	-
370	904303.28	3521565.10	аналитический метод	0.50	-
Часть N35					
374	905762.52	3524517.26	аналитический метод	0.50	-
375	905776.20	3524530.94	аналитический метод	0.50	-
376	905762.50	3524544.66	аналитический метод	0.50	-

377	905748.82	3524530.92	аналитический метод	0.50	-
374	905762.52	3524517.26	аналитический метод	0.50	-
Часть N36					
378	901021.80	3516242.40	аналитический метод	0.50	-
379	901008.10	3516256.06	аналитический метод	0.50	-
380	900994.40	3516242.38	аналитический метод	0.50	-
381	901008.10	3516228.68	аналитический метод	0.50	-
378	901021.80	3516242.40	аналитический метод	0.50	-
Часть N37					
382	904883.92	3522493.06	аналитический метод	0.50	-
383	904897.60	3522506.76	аналитический метод	0.50	-
384	904883.88	3522520.44	аналитический метод	0.50	-
385	904870.20	3522506.76	аналитический метод	0.50	-
382	904883.92	3522493.06	аналитический метод	0.50	-
Часть N38					
386	902902.26	3519297.22	аналитический метод	0.50	-
387	902888.56	3519310.92	аналитический метод	0.50	-
388	902874.90	3519297.20	аналитический метод	0.50	-
389	902888.58	3519283.50	аналитический метод	0.50	-
386	902902.26	3519297.22	аналитический метод	0.50	-
Часть N39					
390	900563.12	3515498.66	аналитический метод	0.50	-

391	900576.80	3515512.36	аналитический метод	0.50	-
392	900563.10	3515526.04	аналитический метод	0.50	-
393	900549.42	3515512.34	аналитический метод	0.50	-
390	900563.12	3515498.66	аналитический метод	0.50	-
Часть N40					
394	901694.98	3517352.18	аналитический метод	0.50	-
395	901708.66	3517365.88	аналитический метод	0.50	-
396	901694.96	3517379.54	аналитический метод	0.50	-
397	901681.26	3517365.86	аналитический метод	0.50	-
394	901694.98	3517352.18	аналитический метод	0.50	-
Часть N41					
398	905116.02	3522856.94	аналитический метод	0.50	-
399	905102.32	3522870.62	аналитический метод	0.50	-
400	905088.66	3522856.92	аналитический метод	0.50	-
401	905102.34	3522843.22	аналитический метод	0.50	-
398	905116.02	3522856.94	аналитический метод	0.50	-
Часть N42					
402	905316.90	3523178.34	аналитический метод	0.50	-
403	905303.18	3523192.00	аналитический метод	0.50	-
404	905289.50	3523178.32	аналитический метод	0.50	-
405	905303.20	3523164.64	аналитический метод	0.50	-
402	905316.90	3523178.34	аналитический метод	0.50	-

Часть N43					
406	899526.86	3513822.92	аналитический метод	0.50	-
407	899540.52	3513836.64	аналитический метод	0.50	-
408	899526.82	3513850.30	аналитический метод	0.50	-
409	899513.16	3513836.60	аналитический метод	0.50	-
406	899526.86	3513822.92	аналитический метод	0.50	-
Часть N44					
410	899960.54	3514521.18	аналитический метод	0.50	-
411	899974.20	3514534.88	аналитический метод	0.50	-
412	899960.50	3514548.56	аналитический метод	0.50	-
413	899946.84	3514534.84	аналитический метод	0.50	-
410	899960.54	3514521.18	аналитический метод	0.50	-
Часть N45					
414	905709.30	3523814.94	аналитический метод	0.50	-
415	905722.98	3523828.64	аналитический метод	0.50	-
416	905709.28	3523842.30	аналитический метод	0.50	-
417	905695.60	3523828.62	аналитический метод	0.50	-
414	905709.30	3523814.94	аналитический метод	0.50	-
Часть N46					
418	905631.72	3524976.86	аналитический метод	0.50	-
419	905645.40	3524990.54	аналитический метод	0.50	-
420	905631.70	3525004.22	аналитический метод	0.50	-

421	905618.02	3524990.52	аналитический метод	0.50	-
418	905631.72	3524976.86	аналитический метод	0.50	-
Часть N47					
422	904526.18	3521921.54	аналитический метод	0.50	-
423	904539.86	3521935.24	аналитический метод	0.50	-
424	904526.18	3521948.90	аналитический метод	0.50	-
425	904512.48	3521935.22	аналитический метод	0.50	-
422	904526.18	3521921.54	аналитический метод	0.50	-
Часть N48					
426	899076.52	3509382.44	аналитический метод	0.50	-
427	899063.60	3509395.36	аналитический метод	0.50	-
428	899057.15	3509388.90	аналитический метод	0.50	-
429	899050.69	3509382.44	аналитический метод	0.50	-
430	899063.60	3509369.54	аналитический метод	0.50	-
426	899076.52	3509382.44	аналитический метод	0.50	-
Часть N49					
431	897783.48	3509741.40	аналитический метод	0.50	-
432	897796.38	3509754.32	аналитический метод	0.50	-
433	897783.46	3509767.22	аналитический метод	0.50	-
434	897770.56	3509754.32	аналитический метод	0.50	-
431	897783.48	3509741.40	аналитический метод	0.50	-
Часть N50					

435	896757.49	3508678.35	аналитический метод	0.50	-
436	896757.50	3508678.36	аналитический метод	0.50	-
437	896744.58	3508691.26	аналитический метод	0.50	-
438	896731.68	3508678.36	аналитический метод	0.50	-
439	896731.68	3508678.35	аналитический метод	0.50	-
440	896744.58	3508665.45	аналитический метод	0.50	-
435	896757.49	3508678.35	аналитический метод	0.50	-
Часть N51					
441	899383.18	3509207.78	аналитический метод	0.50	-
442	899396.08	3509220.69	аналитический метод	0.50	-
443	899396.08	3509220.70	аналитический метод	0.50	-
444	899383.18	3509233.60	аналитический метод	0.50	-
445	899370.28	3509220.70	аналитический метод	0.50	-
446	899370.27	3509220.69	аналитический метод	0.50	-
441	899383.18	3509207.78	аналитический метод	0.50	-
Часть N52					
447	899877.66	3509233.48	аналитический метод	0.50	-
448	899890.56	3509246.38	аналитический метод	0.50	-
449	899877.66	3509259.28	аналитический метод	0.50	-
450	899877.65	3509259.28	аналитический метод	0.50	-
451	899864.74	3509246.38	аналитический метод	0.50	-
452	899877.65	3509233.47	аналитический метод	0.50	-

447	899877.66	3509233.48	аналитический метод	0.50	-
Часть N53					
453	898658.13	3509593.85	аналитический метод	0.50	-
454	898658.14	3509593.86	аналитический метод	0.50	-
455	898645.22	3509606.76	аналитический метод	0.50	-
456	898632.32	3509593.86	аналитический метод	0.50	-
457	898632.32	3509593.85	аналитический метод	0.50	-
458	898645.22	3509580.95	аналитический метод	0.50	-
453	898658.13	3509593.85	аналитический метод	0.50	-
Часть N54					
459	897238.40	3509227.68	аналитический метод	0.50	-
460	897225.49	3509240.59	аналитический метод	0.50	-
461	897212.59	3509227.68	аналитический метод	0.50	-
462	897225.49	3509214.77	аналитический метод	0.50	-
459	897238.40	3509227.68	аналитический метод	0.50	-
Часть N55					
463	896938.39	3509066.76	аналитический метод	0.50	-
464	896925.48	3509079.67	аналитический метод	0.50	-
465	896912.58	3509066.76	аналитический метод	0.50	-
466	896925.48	3509053.85	аналитический метод	0.50	-
463	896938.39	3509066.76	аналитический метод	0.50	-
Часть N56					

467	896778.74	3509187.88	аналитический метод	0.50	-
468	896791.64	3509200.80	аналитический метод	0.50	-
469	896778.72	3509213.68	аналитический метод	0.50	-
470	896765.82	3509200.76	аналитический метод	0.50	-
467	896778.74	3509187.88	аналитический метод	0.50	-
Часть N57					
471	899818.10	3509264.78	аналитический метод	0.50	-
472	899831.00	3509277.68	аналитический метод	0.50	-
473	899818.08	3509290.58	аналитический метод	0.50	-
474	899805.18	3509277.66	аналитический метод	0.50	-
471	899818.10	3509264.78	аналитический метод	0.50	-
Часть N58					
475	897513.24	3509370.27	аналитический метод	0.50	-
476	897526.14	3509383.18	аналитический метод	0.50	-
477	897513.24	3509396.08	аналитический метод	0.50	-
478	897500.33	3509383.18	аналитический метод	0.50	-
475	897513.24	3509370.27	аналитический метод	0.50	-
Часть N59					
479	899363.84	3509256.04	аналитический метод	0.50	-
480	899376.72	3509268.92	аналитический метод	0.50	-
481	899363.80	3509281.84	аналитический метод	0.50	-
482	899350.90	3509268.92	аналитический метод	0.50	-

479	899363.84	3509256.04	аналитический метод	0.50	-
Часть N60					
483	899077.88	3509423.44	аналитический метод	0.50	-
484	899064.98	3509436.34	аналитический метод	0.50	-
485	899052.08	3509423.44	аналитический метод	0.50	-
486	899064.98	3509410.52	аналитический метод	0.50	-
483	899077.88	3509423.44	аналитический метод	0.50	-
Часть N61					
487	897136.86	3509373.82	аналитический метод	0.50	-
488	897149.74	3509386.72	аналитический метод	0.50	-
489	897136.84	3509399.60	аналитический метод	0.50	-
490	897123.94	3509386.70	аналитический метод	0.50	-
487	897136.86	3509373.82	аналитический метод	0.50	-
Часть N62					
491	899472.36	3507848.14	аналитический метод	0.50	-
492	899479.86	3507850.98	аналитический метод	0.50	-
493	899467.14	3507884.68	аналитический метод	0.50	-
494	899459.62	3507881.84	аналитический метод	0.50	-
491	899472.36	3507848.14	аналитический метод	0.50	-
Часть N63					
495	896816.70	3508357.58	аналитический метод	0.50	-
496	896803.78	3508370.48	аналитический метод	0.50	-

497	896796.57	3508363.27	аналитический метод	0.50	-
498	896799.29	3508351.18	аналитический метод	0.50	-
499	896799.73	3508349.25	аналитический метод	0.50	-
500	896799.88	3508348.58	аналитический метод	0.50	-
501	896803.78	3508344.68	аналитический метод	0.50	-
495	896816.70	3508357.58	аналитический метод	0.50	-
Часть N64					
502	898743.84	3507591.00	аналитический метод	0.50	-
503	898750.42	3507593.40	аналитический метод	0.50	-
504	898738.38	3507626.52	аналитический метод	0.50	-
505	898731.80	3507624.12	аналитический метод	0.50	-
502	898743.84	3507591.00	аналитический метод	0.50	-
Часть N65					
506	899891.82	3508501.58	аналитический метод	0.50	-
507	899897.18	3508506.08	аналитический метод	0.50	-
508	899874.54	3508533.08	аналитический метод	0.50	-
509	899869.18	3508528.58	аналитический метод	0.50	-
506	899891.82	3508501.58	аналитический метод	0.50	-
Часть N66					
510	898009.04	3514182.70	аналитический метод	0.50	-
511	898014.30	3514195.10	аналитический метод	0.50	-
512	898013.52	3514196.88	аналитический метод	0.50	-

513	898000.70	3514200.92	аналитический метод	0.50	-
514	897999.54	3514200.46	аналитический метод	0.50	-
515	897994.30	3514187.96	аналитический метод	0.50	-
516	897995.14	3514186.18	аналитический метод	0.50	-
517	898007.88	3514182.24	аналитический метод	0.50	-
510	898009.04	3514182.70	аналитический метод	0.50	-
Часть N67					
518	898022.36	3507342.58	аналитический метод	0.50	-
519	898029.06	3507354.28	аналитический метод	0.50	-
520	898028.46	3507356.16	аналитический метод	0.50	-
521	898016.22	3507361.66	аналитический метод	0.50	-
522	898015.02	3507361.32	аналитический метод	0.50	-
523	898008.36	3507349.54	аналитический метод	0.50	-
524	898008.98	3507347.66	аналитический метод	0.50	-
525	898021.18	3507342.26	аналитический метод	0.50	-
518	898022.36	3507342.58	аналитический метод	0.50	-
Часть N68					
526	898392.46	3507473.02	аналитический метод	0.50	-
527	898398.96	3507484.82	аналитический метод	0.50	-
528	898398.34	3507486.70	аналитический метод	0.50	-
529	898385.98	3507491.98	аналитический метод	0.50	-
530	898384.80	3507491.64	аналитический метод	0.50	-

531	898378.34	3507479.72	аналитический метод	0.50	-
532	898379.00	3507477.86	аналитический метод	0.50	-
533	898391.30	3507472.68	аналитический метод	0.50	-
526	898392.46	3507473.02	аналитический метод	0.50	-
Часть N69					
534	898402.34	3514360.34	аналитический метод	0.50	-
535	898407.60	3514372.74	аналитический метод	0.50	-
536	898406.82	3514374.54	аналитический метод	0.50	-
537	898394.00	3514378.56	аналитический метод	0.50	-
538	898392.84	3514378.10	аналитический метод	0.50	-
539	898387.62	3514365.62	аналитический метод	0.50	-
540	898388.46	3514363.82	аналитический метод	0.50	-
541	898401.20	3514359.88	аналитический метод	0.50	-
534	898402.34	3514360.34	аналитический метод	0.50	-
Часть N70					
542	898818.00	3514548.08	аналитический метод	0.50	-
543	898823.26	3514560.48	аналитический метод	0.50	-
544	898822.48	3514562.28	аналитический метод	0.50	-
545	898809.66	3514566.30	аналитический метод	0.50	-
546	898808.50	3514565.84	аналитический метод	0.50	-
547	898803.28	3514553.36	аналитический метод	0.50	-
548	898804.12	3514551.56	аналитический метод	0.50	-

549	898816.86	3514547.62	аналитический метод	0.50	-
542	898818.00	3514548.08	аналитический метод	0.50	-
Часть N71					
550	899195.08	3514718.22	аналитический метод	0.50	-
551	899200.36	3514730.62	аналитический метод	0.50	-
552	899199.58	3514732.40	аналитический метод	0.50	-
553	899186.76	3514736.44	аналитический метод	0.50	-
554	899185.60	3514735.98	аналитический метод	0.50	-
555	899180.36	3514723.48	аналитический метод	0.50	-
556	899181.20	3514721.70	аналитический метод	0.50	-
557	899193.94	3514717.76	аналитический метод	0.50	-
550	899195.08	3514718.22	аналитический метод	0.50	-
Часть N72					
558	897737.62	3507239.62	аналитический метод	0.50	-
559	897744.00	3507251.48	аналитический метод	0.50	-
560	897743.38	3507253.34	аналитический метод	0.50	-
561	897730.98	3507258.50	аналитический метод	0.50	-
562	897729.78	3507258.16	аналитический метод	0.50	-
563	897723.44	3507246.20	аналитический метод	0.50	-
564	897724.10	3507244.34	аналитический метод	0.50	-
565	897736.46	3507239.26	аналитический метод	0.50	-
558	897737.62	3507239.62	аналитический метод	0.50	-

Часть N73					
566	899652.22	3508140.70	аналитический метод	0.50	-
567	899653.22	3508142.36	аналитический метод	0.50	-
568	899649.18	3508155.18	аналитический метод	0.50	-
569	899648.12	3508155.84	аналитический метод	0.50	-
570	899634.92	3508153.00	аналитический метод	0.50	-
571	899633.92	3508151.28	аналитический метод	0.50	-
572	899638.00	3508138.56	аналитический метод	0.50	-
573	899639.02	3508137.90	аналитический метод	0.50	-
566	899652.22	3508140.70	аналитический метод	0.50	-
Часть N74					
574	897541.60	3507168.70	аналитический метод	0.50	-
575	897548.00	3507180.56	аналитический метод	0.50	-
576	897547.36	3507182.42	аналитический метод	0.50	-
577	897534.96	3507187.60	аналитический метод	0.50	-
578	897533.78	3507187.24	аналитический метод	0.50	-
579	897527.44	3507175.28	аналитический метод	0.50	-
580	897528.10	3507173.42	аналитический метод	0.50	-
581	897540.44	3507168.34	аналитический метод	0.50	-
574	897541.60	3507168.70	аналитический метод	0.50	-
Часть N75					
582	899572.74	3514888.62	аналитический метод	0.50	-

583	899578.00	3514901.02	аналитический метод	0.50	-
584	899577.22	3514902.80	аналитический метод	0.50	-
585	899564.40	3514906.84	аналитический метод	0.50	-
586	899563.24	3514906.38	аналитический метод	0.50	-
587	899558.02	3514893.88	аналитический метод	0.50	-
588	899558.86	3514892.10	аналитический метод	0.50	-
589	899571.60	3514888.16	аналитический метод	0.50	-
582	899572.74	3514888.62	аналитический метод	0.50	-
Часть N76					
590	897634.04	3514010.68	аналитический метод	0.50	-
591	897639.30	3514023.06	аналитический метод	0.50	-
592	897638.52	3514024.86	аналитический метод	0.50	-
593	897625.70	3514028.90	аналитический метод	0.50	-
594	897624.54	3514028.42	аналитический метод	0.50	-
595	897619.32	3514015.94	аналитический метод	0.50	-
596	897620.16	3514014.16	аналитический метод	0.50	-
597	897632.90	3514010.22	аналитический метод	0.50	-
590	897634.04	3514010.68	аналитический метод	0.50	-
Часть N77					
598	900028.22	3515094.20	аналитический метод	0.50	-
599	900033.48	3515106.60	аналитический метод	0.50	-
600	900032.70	3515108.38	аналитический метод	0.50	-

601	900019.88	3515112.42	аналитический метод	0.50	-
602	900018.74	3515111.96	аналитический метод	0.50	-
603	900013.50	3515099.48	аналитический метод	0.50	-
604	900014.34	3515097.68	аналитический метод	0.50	-
605	900027.08	3515093.74	аналитический метод	0.50	-
598	900028.22	3515094.20	аналитический метод	0.50	-
Часть N78					
606	899201.64	3507762.96	аналитический метод	0.50	-
607	899208.64	3507774.48	аналитический метод	0.50	-
608	899208.12	3507776.36	аналитический метод	0.50	-
609	899196.00	3507782.18	аналитический метод	0.50	-
610	899194.80	3507781.88	аналитический метод	0.50	-
611	899187.86	3507770.28	аналитический метод	0.50	-
612	899188.40	3507768.38	аналитический метод	0.50	-
613	899200.48	3507762.66	аналитический метод	0.50	-
606	899201.64	3507762.96	аналитический метод	0.50	-
Часть N79					
614	898938.88	3507670.96	аналитический метод	0.50	-
615	898945.24	3507682.84	аналитический метод	0.50	-
616	898944.60	3507684.68	аналитический метод	0.50	-
617	898932.18	3507689.82	аналитический метод	0.50	-
618	898931.00	3507689.44	аналитический метод	0.50	-

619	898924.70	3507677.48	аналитический метод	0.50	-
620	898925.36	3507675.62	аналитический метод	0.50	-
621	898937.74	3507670.58	аналитический метод	0.50	-
614	898938.88	3507670.96	аналитический метод	0.50	-
Часть N80					
622	899175.26	3508486.34	аналитический метод	0.50	-
623	899179.38	3508498.84	аналитический метод	0.50	-
624	899178.52	3508500.48	аналитический метод	0.50	-
625	899165.98	3508504.36	аналитический метод	0.50	-
626	899164.84	3508503.78	аналитический метод	0.50	-
627	899160.78	3508491.30	аналитический метод	0.50	-
628	899161.62	3508489.66	аналитический метод	0.50	-
629	899174.12	3508485.82	аналитический метод	0.50	-
622	899175.26	3508486.34	аналитический метод	0.50	-
Часть N81					
630	898868.68	3508322.02	аналитический метод	0.50	-
631	898873.84	3508334.14	аналитический метод	0.50	-
632	898873.10	3508335.84	аналитический метод	0.50	-
633	898860.52	3508340.76	аналитический метод	0.50	-
634	898859.68	3508340.48	аналитический метод	0.50	-
635	898854.68	3508328.18	аналитический метод	0.50	-
636	898855.38	3508326.48	аналитический метод	0.50	-

637	898867.52	3508321.60	аналитический метод	0.50	-
630	898868.68	3508322.02	аналитический метод	0.50	-
Часть N82					
638	898083.54	3507902.94	аналитический метод	0.50	-
639	898086.76	3507915.70	аналитический метод	0.50	-
640	898085.78	3507917.26	аналитический метод	0.50	-
641	898073.00	3507920.22	аналитический метод	0.50	-
642	898071.90	3507919.58	аналитический метод	0.50	-
643	898068.74	3507906.84	аналитический метод	0.50	-
644	898069.70	3507905.26	аналитический метод	0.50	-
645	898082.44	3507902.32	аналитический метод	0.50	-
638	898083.54	3507902.94	аналитический метод	0.50	-
Часть N83					
646	899393.34	3508599.74	аналитический метод	0.50	-
647	899397.96	3508612.06	аналитический метод	0.50	-
648	899397.16	3508613.72	аналитический метод	0.50	-
649	899384.78	3508618.10	аналитический метод	0.50	-
650	899383.62	3508617.56	аналитический метод	0.50	-
651	899379.08	3508605.26	аналитический метод	0.50	-
652	899379.86	3508603.58	аналитический метод	0.50	-
653	899392.18	3508599.26	аналитический метод	0.50	-
646	899393.34	3508599.74	аналитический метод	0.50	-

Часть N84					
654	897679.30	3507687.58	аналитический метод	0.50	-
655	897682.96	3507700.22	аналитический метод	0.50	-
656	897682.02	3507701.80	аналитический метод	0.50	-
657	897669.36	3507705.22	аналитический метод	0.50	-
658	897668.24	3507704.60	аналитический метод	0.50	-
659	897664.64	3507691.98	аналитический метод	0.50	-
660	897665.56	3507690.38	аналитический метод	0.50	-
661	897678.18	3507687.00	аналитический метод	0.50	-
654	897679.30	3507687.58	аналитический метод	0.50	-
Часть N85					
662	898469.06	3508110.08	аналитический метод	0.50	-
663	898472.28	3508122.86	аналитический метод	0.50	-
664	898471.28	3508124.40	аналитический метод	0.50	-
665	898458.52	3508127.38	аналитический метод	0.50	-
666	898457.42	3508126.72	аналитический метод	0.50	-
667	898454.26	3508113.98	аналитический метод	0.50	-
668	898455.22	3508112.42	аналитический метод	0.50	-
669	898467.96	3508109.48	аналитический метод	0.50	-
662	898469.06	3508110.08	аналитический метод	0.50	-
Часть N86					
670	899796.42	3508819.82	аналитический метод	0.50	-

671	899801.04	3508832.14	аналитический метод	0.50	-
672	899800.24	3508833.80	аналитический метод	0.50	-
673	899787.88	3508838.18	аналитический метод	0.50	-
674	899786.70	3508837.64	аналитический метод	0.50	-
675	899782.16	3508825.34	аналитический метод	0.50	-
676	899782.94	3508823.68	аналитический метод	0.50	-
677	899795.26	3508819.34	аналитический метод	0.50	-
670	899796.42	3508819.82	аналитический метод	0.50	-
Часть N87					
678	898359.74	3511910.06	аналитический метод	0.50	-
679	898346.04	3511923.74	аналитический метод	0.50	-
680	898343.19	3511920.89	аналитический метод	0.50	-
681	898348.71	3511899.01	аналитический метод	0.50	-
678	898359.74	3511910.06	аналитический метод	0.50	-
Часть N88					
682	905843.54	3524106.26	аналитический метод	0.50	-
683	905834.04	3524115.72	аналитический метод	0.50	-
684	905824.58	3524106.24	аналитический метод	0.50	-
685	905834.06	3524096.78	аналитический метод	0.50	-
682	905843.54	3524106.26	аналитический метод	0.50	-
Часть N89					
686	905883.92	3524098.58	аналитический метод	0.50	-

687	905893.38	3524108.04	аналитический метод	0.50	-
688	905883.90	3524117.52	аналитический метод	0.50	-
689	905874.44	3524108.04	аналитический метод	0.50	-
686	905883.92	3524098.58	аналитический метод	0.50	-
Часть N90					
690	905549.46	3526143.22	аналитический метод	0.50	-
691	905541.04	3526151.68	аналитический метод	0.50	-
692	905532.62	3526143.22	аналитический метод	0.50	-
693	905541.04	3526134.78	аналитический метод	0.50	-
690	905549.46	3526143.22	аналитический метод	0.50	-
Часть N91					
694	905650.14	3526263.26	аналитический метод	0.50	-
695	905658.56	3526271.68	аналитический метод	0.50	-
696	905650.10	3526280.10	аналитический метод	0.50	-
697	905641.70	3526271.66	аналитический метод	0.50	-
694	905650.14	3526263.26	аналитический метод	0.50	-
Часть N92					
698	905785.00	3524275.10	аналитический метод	0.50	-
699	905793.40	3524283.54	аналитический метод	0.50	-
700	905784.96	3524291.94	аналитический метод	0.50	-
701	905776.54	3524283.54	аналитический метод	0.50	-
698	905785.00	3524275.10	аналитический метод	0.50	-

Часть N93					
702	905823.74	3524313.72	аналитический метод	0.50	-
703	905832.16	3524322.16	аналитический метод	0.50	-
704	905823.72	3524330.54	аналитический метод	0.50	-
705	905815.30	3524322.12	аналитический метод	0.50	-
702	905823.74	3524313.72	аналитический метод	0.50	-
Часть N94					
706	898951.84	3508525.04	аналитический метод	0.50	-
707	898943.78	3508533.10	аналитический метод	0.50	-
708	898935.72	3508525.04	аналитический метод	0.50	-
709	898943.78	3508516.98	аналитический метод	0.50	-
706	898951.84	3508525.04	аналитический метод	0.50	-
Часть N95					
710	899276.46	3508695.86	аналитический метод	0.50	-
711	899268.40	3508703.92	аналитический метод	0.50	-
712	899260.34	3508695.86	аналитический метод	0.50	-
713	899268.40	3508687.80	аналитический метод	0.50	-
710	899276.46	3508695.86	аналитический метод	0.50	-
Часть N96					
714	899573.62	3508852.22	аналитический метод	0.50	-
715	899565.56	3508860.28	аналитический метод	0.50	-
716	899557.50	3508852.22	аналитический метод	0.50	-

717	899565.56	3508844.16	аналитический метод	0.50	-
714	899573.62	3508852.22	аналитический метод	0.50	-
Часть N97					
718	900292.94	3516300.42	аналитический метод	0.50	-
719	900282.22	3516328.04	аналитический метод	0.50	-
720	900280.36	3516327.32	аналитический метод	0.50	-
721	900290.82	3516300.64	аналитический метод	0.50	-
722	900272.92	3516273.98	аналитический метод	0.50	-
723	900274.58	3516272.86	аналитический метод	0.50	-
718	900292.94	3516300.42	аналитический метод	0.50	-
Часть N98					
724	897340.99	3518231.13	аналитический метод	0.50	-
725	897338.10	3518247.72	аналитический метод	0.50	-
726	897332.48	3518246.79	аналитический метод	0.50	-
727	897329.52	3518246.31	аналитический метод	0.50	-
728	897330.49	3518240.39	аналитический метод	0.50	-
729	897333.17	3518240.83	аналитический метод	0.50	-
730	897335.07	3518230.07	аналитический метод	0.50	-
724	897340.99	3518231.13	аналитический метод	0.50	-
Часть N99					
731	899199.98	3508213.32	аналитический метод	0.50	-
732	899193.82	3508224.68	аналитический метод	0.50	-

733	899186.80	3508220.72	аналитический метод	0.50	-
734	899193.00	3508209.36	аналитический метод	0.50	-
731	899199.98	3508213.32	аналитический метод	0.50	-
Часть N100					
735	898202.84	3509897.74	аналитический метод	0.50	-
736	898195.66	3509904.92	аналитический метод	0.50	-
737	898188.48	3509897.74	аналитический метод	0.50	-
738	898195.66	3509890.54	аналитический метод	0.50	-
735	898202.84	3509897.74	аналитический метод	0.50	-
Часть N101					
739	896657.16	3509097.30	аналитический метод	0.50	-
740	896649.98	3509104.48	аналитический метод	0.50	-
741	896642.80	3509097.30	аналитический метод	0.50	-
742	896649.98	3509090.12	аналитический метод	0.50	-
739	896657.16	3509097.30	аналитический метод	0.50	-
Часть N102					
743	898309.02	3509816.82	аналитический метод	0.50	-
744	898301.84	3509824.00	аналитический метод	0.50	-
745	898294.66	3509816.82	аналитический метод	0.50	-
746	898301.84	3509809.64	аналитический метод	0.50	-
743	898309.02	3509816.82	аналитический метод	0.50	-
Часть N103					

747	898035.12	3509842.24	аналитический метод	0.50	-
748	898027.94	3509849.42	аналитический метод	0.50	-
749	898020.76	3509842.24	аналитический метод	0.50	-
750	898027.94	3509835.06	аналитический метод	0.50	-
747	898035.12	3509842.24	аналитический метод	0.50	-
Часть N104					
751	896915.88	3507901.00	аналитический метод	0.50	-
752	896923.04	3507908.20	аналитический метод	0.50	-
753	896915.86	3507915.34	аналитический метод	0.50	-
754	896908.70	3507908.18	аналитический метод	0.50	-
751	896915.88	3507901.00	аналитический метод	0.50	-
Часть N105					
755	899615.66	3509095.70	аналитический метод	0.50	-
756	899622.80	3509102.86	аналитический метод	0.50	-
757	899615.66	3509110.00	аналитический метод	0.50	-
758	899615.65	3509109.99	аналитический метод	0.50	-
759	899608.51	3509102.85	аналитический метод	0.50	-
760	899615.65	3509095.70	аналитический метод	0.50	-
761	899615.66	3509095.71	аналитический метод	0.50	-
755	899615.66	3509095.70	аналитический метод	0.50	-
Часть N106					
762	896703.18	3508941.44	аналитический метод	0.50	-

763	896696.02	3508948.58	аналитический метод	0.50	-
764	896688.88	3508941.44	аналитический метод	0.50	-
765	896696.02	3508934.30	аналитический метод	0.50	-
762	896703.18	3508941.44	аналитический метод	0.50	-
Часть N107					
766	898151.79	3509720.63	аналитический метод	0.50	-
767	898158.93	3509727.77	аналитический метод	0.50	-
768	898151.79	3509734.92	аналитический метод	0.50	-
769	898144.64	3509727.77	аналитический метод	0.50	-
766	898151.79	3509720.63	аналитический метод	0.50	-
Часть N108					
770	898132.16	3509936.46	аналитический метод	0.50	-
771	898125.00	3509943.62	аналитический метод	0.50	-
772	898117.88	3509936.46	аналитический метод	0.50	-
773	898125.02	3509929.32	аналитический метод	0.50	-
770	898132.16	3509936.46	аналитический метод	0.50	-
Часть N109					
774	898280.84	3509827.12	аналитический метод	0.50	-
775	898273.68	3509834.26	аналитический метод	0.50	-
776	898266.88	3509827.43	аналитический метод	0.50	-
777	898266.56	3509827.10	аналитический метод	0.50	-
778	898266.83	3509826.83	аналитический метод	0.50	-

779	898273.70	3509819.98	аналитический метод	0.50	-
774	898280.84	3509827.12	аналитический метод	0.50	-
Часть N110					
780	898272.46	3509790.46	аналитический метод	0.50	-
781	898265.32	3509797.60	аналитический метод	0.50	-
782	898258.18	3509790.46	аналитический метод	0.50	-
783	898265.32	3509783.32	аналитический метод	0.50	-
780	898272.46	3509790.46	аналитический метод	0.50	-
Часть N111					
784	899591.44	3509149.96	аналитический метод	0.50	-
785	899598.56	3509157.08	аналитический метод	0.50	-
786	899591.42	3509164.22	аналитический метод	0.50	-
787	899584.30	3509157.06	аналитический метод	0.50	-
784	899591.44	3509149.96	аналитический метод	0.50	-
Часть N112					
788	897958.52	3507766.14	аналитический метод	0.50	-
789	897953.84	3507774.68	аналитический метод	0.50	-
790	897945.18	3507769.94	аналитический метод	0.50	-
791	897949.92	3507761.42	аналитический метод	0.50	-
788	897958.52	3507766.14	аналитический метод	0.50	-
Часть N113					
792	899647.98	3509485.52	аналитический метод	0.50	-

793	899648.18	3509487.50	аналитический метод	0.50	-
794	899639.66	3509488.18	аналитический метод	0.50	-
795	899622.80	3509490.18	аналитический метод	0.50	-
796	899622.26	3509485.30	аналитический метод	0.50	-
797	899637.04	3509483.54	аналитический метод	0.50	-
798	899637.40	3509486.44	аналитический метод	0.50	-
792	899647.98	3509485.52	аналитический метод	0.50	-
Часть N114					
799	905599.44	3524941.92	аналитический метод	0.50	-
800	905606.06	3524948.56	аналитический метод	0.50	-
801	905599.44	3524955.20	аналитический метод	0.50	-
802	905592.78	3524948.54	аналитический метод	0.50	-
799	905599.44	3524941.92	аналитический метод	0.50	-
Часть N115					
803	905457.12	3526125.36	аналитический метод	0.50	-
804	905450.48	3526132.02	аналитический метод	0.50	-
805	905443.86	3526125.36	аналитический метод	0.50	-
806	905450.48	3526118.72	аналитический метод	0.50	-
803	905457.12	3526125.36	аналитический метод	0.50	-
Часть N116					
807	900050.08	3514753.78	аналитический метод	0.50	-
808	900056.70	3514760.44	аналитический метод	0.50	-

809	900050.06	3514767.06	аналитический метод	0.50	-
810	900043.44	3514760.42	аналитический метод	0.50	-
807	900050.08	3514753.78	аналитический метод	0.50	-
Часть N117					
811	905696.84	3524591.46	аналитический метод	0.50	-
812	905703.44	3524598.10	аналитический метод	0.50	-
813	905696.82	3524604.74	аналитический метод	0.50	-
814	905690.18	3524598.08	аналитический метод	0.50	-
811	905696.84	3524591.46	аналитический метод	0.50	-
Часть N118					
815	899325.68	3513586.28	аналитический метод	0.50	-
816	899332.30	3513592.94	аналитический метод	0.50	-
817	899325.66	3513599.54	аналитический метод	0.50	-
818	899319.04	3513592.92	аналитический метод	0.50	-
815	899325.68	3513586.28	аналитический метод	0.50	-
Часть N119					
819	899582.82	3513988.08	аналитический метод	0.50	-
820	899576.16	3513994.70	аналитический метод	0.50	-
821	899569.56	3513988.08	аналитический метод	0.50	-
822	899576.18	3513981.44	аналитический метод	0.50	-
819	899582.82	3513988.08	аналитический метод	0.50	-
Часть N120					

823	899818.10	3514373.86	аналитический метод	0.50	-
824	899824.72	3514380.50	аналитический метод	0.50	-
825	899818.10	3514387.12	аналитический метод	0.50	-
826	899811.46	3514380.50	аналитический метод	0.50	-
823	899818.10	3514373.86	аналитический метод	0.50	-
Часть N121					
827	900298.60	3515156.74	аналитический метод	0.50	-
828	900291.94	3515163.36	аналитический метод	0.50	-
829	900285.34	3515156.74	аналитический метод	0.50	-
830	900291.96	3515150.10	аналитический метод	0.50	-
827	900298.60	3515156.74	аналитический метод	0.50	-
Часть N122					
831	898605.14	3512404.50	аналитический метод	0.50	-
832	898598.50	3512411.12	аналитический метод	0.50	-
833	898591.90	3512404.48	аналитический метод	0.50	-
834	898598.52	3512397.86	аналитический метод	0.50	-
831	898605.14	3512404.50	аналитический метод	0.50	-
Часть N123					
835	898640.88	3509641.10	аналитический метод	0.50	-
836	898634.26	3509647.72	аналитический метод	0.50	-
837	898627.64	3509641.10	аналитический метод	0.50	-
838	898634.26	3509634.46	аналитический метод	0.50	-

835	898640.88	3509641.10	аналитический метод	0.50	-
Часть N124					
839	898364.70	3512011.20	аналитический метод	0.50	-
840	898358.08	3512017.82	аналитический метод	0.50	-
841	898351.46	3512011.18	аналитический метод	0.50	-
842	898358.08	3512004.56	аналитический метод	0.50	-
839	898364.70	3512011.20	аналитический метод	0.50	-
Часть N125					
843	898847.34	3512798.76	аналитический метод	0.50	-
844	898840.70	3512805.40	аналитический метод	0.50	-
845	898834.08	3512798.74	аналитический метод	0.50	-
846	898840.70	3512792.16	аналитический метод	0.50	-
843	898847.34	3512798.76	аналитический метод	0.50	-
Часть N126					
847	900458.98	3515414.10	аналитический метод	0.50	-
848	900452.34	3515420.72	аналитический метод	0.50	-
849	900445.72	3515414.10	аналитический метод	0.50	-
850	900452.34	3515407.48	аналитический метод	0.50	-
847	900458.98	3515414.10	аналитический метод	0.50	-
Часть N127					
851	899083.10	3513184.14	аналитический метод	0.50	-
852	899076.48	3513190.74	аналитический метод	0.50	-

853	899069.86	3513184.12	аналитический метод	0.50	-
854	899076.48	3513177.50	аналитический метод	0.50	-
851	899083.10	3513184.14	аналитический метод	0.50	-
Часть N128					
855	900458.22	3515330.84	аналитический метод	0.50	-
856	900451.68	3515337.34	аналитический метод	0.50	-
857	900445.18	3515330.82	аналитический метод	0.50	-
858	900451.70	3515324.28	аналитический метод	0.50	-
855	900458.22	3515330.84	аналитический метод	0.50	-
Часть N129					
859	900353.96	3515164.88	аналитический метод	0.50	-
860	900360.46	3515171.42	аналитический метод	0.50	-
861	900353.92	3515177.94	аналитический метод	0.50	-
862	900347.42	3515171.42	аналитический метод	0.50	-
859	900353.96	3515164.88	аналитический метод	0.50	-
Часть N130					
863	900398.04	3515317.62	аналитический метод	0.50	-
864	900391.50	3515324.12	аналитический метод	0.50	-
865	900384.98	3515317.60	аналитический метод	0.50	-
866	900391.50	3515311.08	аналитический метод	0.50	-
863	900398.04	3515317.62	аналитический метод	0.50	-
Часть N131					

867	900459.68	3515255.94	аналитический метод	0.50	-
868	900453.12	3515262.44	аналитический метод	0.50	-
869	900446.62	3515255.94	аналитический метод	0.50	-
870	900453.14	3515249.42	аналитический метод	0.50	-
867	900459.68	3515255.94	аналитический метод	0.50	-
Часть N132					
871	900318.22	3515192.62	аналитический метод	0.50	-
872	900324.72	3515199.14	аналитический метод	0.50	-
873	900318.20	3515205.64	аналитический метод	0.50	-
874	900311.70	3515199.12	аналитический метод	0.50	-
871	900318.22	3515192.62	аналитический метод	0.50	-
Часть N133					
875	897396.41	3517918.55	аналитический метод	0.50	-
876	897394.71	3517928.47	аналитический метод	0.50	-
877	897388.79	3517927.45	аналитический метод	0.50	-
878	897389.28	3517924.68	аналитический метод	0.50	-
879	897386.58	3517924.24	аналитический метод	0.50	-
880	897387.55	3517918.32	аналитический метод	0.50	-
881	897387.76	3517916.99	аналитический метод	0.50	-
875	897396.41	3517918.55	аналитический метод	0.50	-
Часть N134					
882	899787.82	3509024.70	аналитический метод	0.50	-

883	899794.02	3509030.92	аналитический метод	0.50	-
884	899787.82	3509037.12	аналитический метод	0.50	-
885	899781.60	3509030.92	аналитический метод	0.50	-
882	899787.82	3509024.70	аналитический метод	0.50	-
Часть N135					
886	898643.18	3508360.84	аналитический метод	0.50	-
887	898649.38	3508367.04	аналитический метод	0.50	-
888	898643.18	3508373.24	аналитический метод	0.50	-
889	898636.96	3508367.04	аналитический метод	0.50	-
890	898641.27	3508362.74	аналитический метод	0.50	-
886	898643.18	3508360.84	аналитический метод	0.50	-
Часть N136					
891	897539.04	3507698.16	аналитический метод	0.50	-
892	897540.78	3507699.20	аналитический метод	0.50	-
893	897519.81	3507729.74	аналитический метод	0.50	-
894	897518.03	3507728.77	аналитический метод	0.50	-
891	897539.04	3507698.16	аналитический метод	0.50	-
Часть N137					
895	903422.54	3522937.66	аналитический метод	0.50	-
896	903423.78	3522939.22	аналитический метод	0.50	-
897	903419.34	3522942.78	аналитический метод	0.50	-
898	903411.46	3522967.24	аналитический метод	0.50	-

899	903409.54	3522966.64	аналитический метод	0.50	-
900	903417.12	3522942.04	аналитический метод	0.50	-
895	903422.54	3522937.66	аналитический метод	0.50	-
Часть N138					
901	897100.88	3507749.96	аналитический метод	0.50	-
902	897106.44	3507755.56	аналитический метод	0.50	-
903	897100.86	3507761.14	аналитический метод	0.50	-
904	897095.30	3507755.54	аналитический метод	0.50	-
901	897100.88	3507749.96	аналитический метод	0.50	-
Часть N139					
905	906487.16	3525785.94	аналитический метод	0.50	-
906	906483.62	3525790.50	аналитический метод	0.50	-
907	906475.30	3525784.06	аналитический метод	0.50	-
908	906478.84	3525779.50	аналитический метод	0.50	-
905	906487.16	3525785.94	аналитический метод	0.50	-
Часть N140					
909	905057.58	3522857.64	аналитический метод	0.50	-
910	905063.06	3522863.12	аналитический метод	0.50	-
911	905057.58	3522868.62	аналитический метод	0.50	-
912	905052.08	3522863.12	аналитический метод	0.50	-
909	905057.58	3522857.64	аналитический метод	0.50	-
Часть N141					

913	900970.38	3516245.48	аналитический метод	0.50	-
914	900975.84	3516250.98	аналитический метод	0.50	-
915	900970.38	3516256.46	аналитический метод	0.50	-
916	900964.88	3516250.96	аналитический метод	0.50	-
913	900970.38	3516245.48	аналитический метод	0.50	-
Часть N142					
917	903096.20	3519716.08	аналитический метод	0.50	-
918	903101.66	3519721.58	аналитический метод	0.50	-
919	903096.20	3519727.06	аналитический метод	0.50	-
920	903090.70	3519721.56	аналитический метод	0.50	-
917	903096.20	3519716.08	аналитический метод	0.50	-
Часть N143					
921	903394.84	3520189.56	аналитический метод	0.50	-
922	903389.32	3520195.06	аналитический метод	0.50	-
923	903383.86	3520189.56	аналитический метод	0.50	-
924	903389.34	3520184.10	аналитический метод	0.50	-
921	903394.84	3520189.56	аналитический метод	0.50	-
Часть N144					
925	903895.34	3520993.48	аналитический метод	0.50	-
926	903889.86	3520998.98	аналитический метод	0.50	-
927	903884.38	3520993.48	аналитический метод	0.50	-
928	903889.86	3520988.00	аналитический метод	0.50	-

925	903895.34	3520993.48	аналитический метод	0.50	-
Часть N145					
929	904496.82	3521959.70	аналитический метод	0.50	-
930	904502.28	3521965.20	аналитический метод	0.50	-
931	904496.82	3521970.68	аналитический метод	0.50	-
932	904491.32	3521965.20	аналитический метод	0.50	-
929	904496.82	3521959.70	аналитический метод	0.50	-
Часть N146					
933	900590.64	3515627.96	аналитический метод	0.50	-
934	900596.10	3515633.44	аналитический метод	0.50	-
935	900590.64	3515638.92	аналитический метод	0.50	-
936	900585.14	3515633.42	аналитический метод	0.50	-
933	900590.64	3515627.96	аналитический метод	0.50	-
Часть N147					
937	903207.38	3519889.98	аналитический метод	0.50	-
938	903201.88	3519895.44	аналитический метод	0.50	-
939	903196.42	3519889.96	аналитический метод	0.50	-
940	903201.88	3519884.48	аналитический метод	0.50	-
937	903207.38	3519889.98	аналитический метод	0.50	-
Часть N148					
941	904053.68	3521246.12	аналитический метод	0.50	-
942	904048.20	3521251.58	аналитический метод	0.50	-

943	904042.72	3521246.12	аналитический метод	0.50	-
944	904048.20	3521240.62	аналитический метод	0.50	-
941	904053.68	3521246.12	аналитический метод	0.50	-
Часть N149					
945	904672.76	3522241.10	аналитический метод	0.50	-
946	904678.22	3522246.60	аналитический метод	0.50	-
947	904672.74	3522252.08	аналитический метод	0.50	-
948	904667.28	3522246.58	аналитический метод	0.50	-
945	904672.76	3522241.10	аналитический метод	0.50	-
Часть N150					
949	905449.76	3523485.44	аналитический метод	0.50	-
950	905455.22	3523490.94	аналитический метод	0.50	-
951	905449.76	3523496.40	аналитический метод	0.50	-
952	905444.26	3523490.94	аналитический метод	0.50	-
949	905449.76	3523485.44	аналитический метод	0.50	-
Часть N151					
953	905570.32	3523674.76	аналитический метод	0.50	-
954	905564.84	3523680.24	аналитический метод	0.50	-
955	905559.36	3523674.76	аналитический метод	0.50	-
956	905564.84	3523669.28	аналитический метод	0.50	-
953	905570.32	3523674.76	аналитический метод	0.50	-
Часть N152					

957	900690.18	3515788.28	аналитический метод	0.50	-
958	900695.64	3515793.78	аналитический метод	0.50	-
959	900690.16	3515799.26	аналитический метод	0.50	-
960	900684.70	3515793.78	аналитический метод	0.50	-
957	900690.18	3515788.28	аналитический метод	0.50	-
Часть N153					
961	903708.08	3520696.60	аналитический метод	0.50	-
962	903713.54	3520702.10	аналитический метод	0.50	-
963	903708.06	3520707.58	аналитический метод	0.50	-
964	903702.60	3520702.10	аналитический метод	0.50	-
961	903708.08	3520696.60	аналитический метод	0.50	-
Часть N154					
965	903812.50	3520860.94	аналитический метод	0.50	-
966	903807.00	3520866.38	аналитический метод	0.50	-
967	903801.52	3520860.94	аналитический метод	0.50	-
968	903807.00	3520855.44	аналитический метод	0.50	-
965	903812.50	3520860.94	аналитический метод	0.50	-
Часть N155					
969	903975.96	3521122.32	аналитический метод	0.50	-
970	903970.48	3521127.80	аналитический метод	0.50	-
971	903965.02	3521122.30	аналитический метод	0.50	-
972	903970.48	3521116.82	аналитический метод	0.50	-

969	903975.96	3521122.32	аналитический метод	0.50	-
Часть N156					
973	904761.80	3522380.42	аналитический метод	0.50	-
974	904756.30	3522385.86	аналитический метод	0.50	-
975	904750.82	3522380.40	аналитический метод	0.50	-
976	904756.30	3522374.92	аналитический метод	0.50	-
973	904761.80	3522380.42	аналитический метод	0.50	-
Часть N157					
977	904840.20	3522505.46	аналитический метод	0.50	-
978	904834.72	3522510.94	аналитический метод	0.50	-
979	904829.26	3522505.44	аналитический метод	0.50	-
980	904834.72	3522499.96	аналитический метод	0.50	-
977	904840.20	3522505.46	аналитический метод	0.50	-
Часть N158					
981	901683.30	3517414.60	аналитический метод	0.50	-
982	901688.76	3517420.08	аналитический метод	0.50	-
983	901683.30	3517425.56	аналитический метод	0.50	-
984	901677.82	3517420.06	аналитический метод	0.50	-
981	901683.30	3517414.60	аналитический метод	0.50	-
Часть N159					
985	901875.38	3517727.84	аналитический метод	0.50	-
986	901880.84	3517733.32	аналитический метод	0.50	-

987	901875.38	3517738.78	аналитический метод	0.50	-
988	901869.88	3517733.30	аналитический метод	0.50	-
985	901875.38	3517727.84	аналитический метод	0.50	-
Часть N160					
989	902126.18	3518132.72	аналитический метод	0.50	-
990	902131.64	3518138.20	аналитический метод	0.50	-
991	902126.16	3518143.68	аналитический метод	0.50	-
992	902120.70	3518138.20	аналитический метод	0.50	-
989	902126.18	3518132.72	аналитический метод	0.50	-
Часть N161					
993	903321.56	3520075.42	аналитический метод	0.50	-
994	903327.02	3520080.88	аналитический метод	0.50	-
995	903321.54	3520086.38	аналитический метод	0.50	-
996	903316.08	3520080.88	аналитический метод	0.50	-
993	903321.56	3520075.42	аналитический метод	0.50	-
Часть N162					
997	903500.16	3520359.46	аналитический метод	0.50	-
998	903494.68	3520364.90	аналитический метод	0.50	-
999	903489.20	3520359.44	аналитический метод	0.50	-
1000	903494.68	3520353.96	аналитический метод	0.50	-
997	903500.16	3520359.46	аналитический метод	0.50	-
Часть N163					

1001	904226.66	3521523.76	аналитический метод	0.50	-
1002	904221.18	3521529.24	аналитический метод	0.50	-
1003	904215.72	3521523.74	аналитический метод	0.50	-
1004	904221.18	3521518.28	аналитический метод	0.50	-
1001	904226.66	3521523.76	аналитический метод	0.50	-
Часть N164					
1005	904592.84	3522113.54	аналитический метод	0.50	-
1006	904598.30	3522119.04	аналитический метод	0.50	-
1007	904592.82	3522124.48	аналитический метод	0.50	-
1008	904587.34	3522119.04	аналитический метод	0.50	-
1005	904592.84	3522113.54	аналитический метод	0.50	-
Часть N165					
1009	905270.16	3523197.80	аналитический метод	0.50	-
1010	905275.62	3523203.28	аналитический метод	0.50	-
1011	905270.14	3523208.76	аналитический метод	0.50	-
1012	905264.68	3523203.28	аналитический метод	0.50	-
1009	905270.16	3523197.80	аналитический метод	0.50	-
Часть N166					
1013	905365.46	3523350.38	аналитический метод	0.50	-
1014	905370.92	3523355.86	аналитический метод	0.50	-
1015	905365.44	3523361.34	аналитический метод	0.50	-
1016	905359.98	3523355.86	аналитический метод	0.50	-

1013	905365.46	3523350.38	аналитический метод	0.50	-
Часть N167					
1017	901438.20	3517003.10	аналитический метод	0.50	-
1018	901432.70	3517008.56	аналитический метод	0.50	-
1019	901427.26	3517003.10	аналитический метод	0.50	-
1020	901432.72	3516997.62	аналитический метод	0.50	-
1017	901438.20	3517003.10	аналитический метод	0.50	-
Часть N168					
1021	902233.76	3518306.66	аналитический метод	0.50	-
1022	902239.22	3518312.14	аналитический метод	0.50	-
1023	902233.74	3518317.60	аналитический метод	0.50	-
1024	902228.28	3518312.14	аналитический метод	0.50	-
1021	902233.76	3518306.66	аналитический метод	0.50	-
Часть N169					
1025	902467.98	3518687.96	аналитический метод	0.50	-
1026	902473.44	3518693.46	аналитический метод	0.50	-
1027	902467.98	3518698.90	аналитический метод	0.50	-
1028	902462.50	3518693.44	аналитический метод	0.50	-
1025	902467.98	3518687.96	аналитический метод	0.50	-
Часть N170					
1029	902619.56	3518932.74	аналитический метод	0.50	-
1030	902625.02	3518938.20	аналитический метод	0.50	-

1031	902619.54	3518943.68	аналитический метод	0.50	-
1032	902614.08	3518938.20	аналитический метод	0.50	-
1029	902619.56	3518932.74	аналитический метод	0.50	-
Часть N171					
1033	903614.24	3520546.56	аналитический метод	0.50	-
1034	903619.70	3520552.06	аналитический метод	0.50	-
1035	903614.22	3520557.50	аналитический метод	0.50	-
1036	903608.76	3520552.06	аналитический метод	0.50	-
1033	903614.24	3520546.56	аналитический метод	0.50	-
Часть N172					
1037	904131.36	3521371.18	аналитический метод	0.50	-
1038	904125.88	3521376.64	аналитический метод	0.50	-
1039	904120.42	3521371.18	аналитический метод	0.50	-
1040	904125.88	3521365.70	аналитический метод	0.50	-
1037	904131.36	3521371.18	аналитический метод	0.50	-
Часть N173					
1041	904321.22	3521675.08	аналитический метод	0.50	-
1042	904315.74	3521680.52	аналитический метод	0.50	-
1043	904310.28	3521675.08	аналитический метод	0.50	-
1044	904315.74	3521669.58	аналитический метод	0.50	-
1041	904321.22	3521675.08	аналитический метод	0.50	-
Часть N174					

1045	905161.66	3523023.98	аналитический метод	0.50	-
1046	905167.12	3523029.44	аналитический метод	0.50	-
1047	905161.66	3523034.92	аналитический метод	0.50	-
1048	905156.18	3523029.44	аналитический метод	0.50	-
1045	905161.66	3523023.98	аналитический метод	0.50	-
Часть N175					
1049	900832.58	3516019.44	аналитический метод	0.50	-
1050	900838.02	3516024.94	аналитический метод	0.50	-
1051	900832.58	3516030.40	аналитический метод	0.50	-
1052	900827.10	3516024.92	аналитический метод	0.50	-
1049	900832.58	3516019.44	аналитический метод	0.50	-
Часть N176					
1053	902877.32	3519353.40	аналитический метод	0.50	-
1054	902871.84	3519358.86	аналитический метод	0.50	-
1055	902866.36	3519353.40	аналитический метод	0.50	-
1056	902871.84	3519347.94	аналитический метод	0.50	-
1053	902877.32	3519353.40	аналитический метод	0.50	-
Часть N177					
1057	902354.32	3518508.82	аналитический метод	0.50	-
1058	902359.78	3518514.28	аналитический метод	0.50	-
1059	902354.30	3518519.74	аналитический метод	0.50	-
1060	902348.84	3518514.26	аналитический метод	0.50	-

1057	902354.32	3518508.82	аналитический метод	0.50	-
Часть N178					
1061	901323.58	3516818.98	аналитический метод	0.50	-
1062	901329.04	3516824.44	аналитический метод	0.50	-
1063	901323.56	3516829.90	аналитический метод	0.50	-
1064	901318.10	3516824.44	аналитический метод	0.50	-
1061	901323.58	3516818.98	аналитический метод	0.50	-
Часть N179					
1065	902727.74	3519107.62	аналитический метод	0.50	-
1066	902722.26	3519113.08	аналитический метод	0.50	-
1067	902716.80	3519107.60	аналитический метод	0.50	-
1068	902722.26	3519102.16	аналитический метод	0.50	-
1065	902727.74	3519107.62	аналитический метод	0.50	-
Часть N180					
1069	904408.44	3521815.14	аналитический метод	0.50	-
1070	904402.98	3521820.60	аналитический метод	0.50	-
1071	904397.52	3521815.14	аналитический метод	0.50	-
1072	904402.98	3521809.66	аналитический метод	0.50	-
1069	904408.44	3521815.14	аналитический метод	0.50	-
Часть N181					
1073	904949.42	3522680.54	аналитический метод	0.50	-
1074	904943.96	3522686.02	аналитический метод	0.50	-

1075	904938.50	3522680.54	аналитический метод	0.50	-
1076	904943.96	3522675.08	аналитический метод	0.50	-
1073	904949.42	3522680.54	аналитический метод	0.50	-
Часть N182					
1077	905684.34	3523860.64	аналитический метод	0.50	-
1078	905689.78	3523866.10	аналитический метод	0.50	-
1079	905684.34	3523871.56	аналитический метод	0.50	-
1080	905678.84	3523866.10	аналитический метод	0.50	-
1077	905684.34	3523860.64	аналитический метод	0.50	-
Часть N183					
1081	901083.58	3516422.82	аналитический метод	0.50	-
1082	901078.12	3516428.30	аналитический метод	0.50	-
1083	901072.66	3516422.82	аналитический метод	0.50	-
1084	901078.12	3516417.38	аналитический метод	0.50	-
1081	901083.58	3516422.82	аналитический метод	0.50	-
Часть N184					
1085	901212.06	3516632.24	аналитический метод	0.50	-
1086	901206.58	3516637.70	аналитический метод	0.50	-
1087	901201.14	3516632.24	аналитический метод	0.50	-
1088	901206.58	3516626.78	аналитический метод	0.50	-
1085	901212.06	3516632.24	аналитический метод	0.50	-
Часть N185					

1089	897324.78	3507506.40	аналитический метод	0.50	-
1090	897323.94	3507508.06	аналитический метод	0.50	-
1091	897319.73	3507509.51	аналитический метод	0.50	-
1092	897318.73	3507493.67	аналитический метод	0.50	-
1093	897319.10	3507493.54	аналитический метод	0.50	-
1094	897320.26	3507494.04	аналитический метод	0.50	-
1089	897324.78	3507506.40	аналитический метод	0.50	-
Часть N186					
1095	897347.98	3509476.96	аналитический метод	0.50	-
1096	897343.08	3509481.86	аналитический метод	0.50	-
1097	897338.18	3509476.96	аналитический метод	0.50	-
1098	897343.08	3509472.04	аналитический метод	0.50	-
1095	897347.98	3509476.96	аналитический метод	0.50	-
Часть N187					
1099	899600.64	3509135.22	аналитический метод	0.50	-
1100	899595.74	3509140.12	аналитический метод	0.50	-
1101	899590.84	3509135.22	аналитический метод	0.50	-
1102	899595.74	3509130.32	аналитический метод	0.50	-
1099	899600.64	3509135.22	аналитический метод	0.50	-
Часть N188					
1103	896848.14	3509202.54	аналитический метод	0.50	-
1104	896843.24	3509207.44	аналитический метод	0.50	-

1105	896838.34	3509202.54	аналитический метод	0.50	-
1106	896843.24	3509197.64	аналитический метод	0.50	-
1103	896848.14	3509202.54	аналитический метод	0.50	-
Часть N189					
1107	899246.58	3509315.86	аналитический метод	0.50	-
1108	899241.68	3509320.76	аналитический метод	0.50	-
1109	899236.78	3509315.86	аналитический метод	0.50	-
1110	899241.68	3509310.96	аналитический метод	0.50	-
1107	899246.58	3509315.86	аналитический метод	0.50	-
Часть N190					
1111	897084.36	3509332.52	аналитический метод	0.50	-
1112	897079.46	3509337.42	аналитический метод	0.50	-
1113	897074.56	3509332.52	аналитический метод	0.50	-
1114	897079.46	3509327.62	аналитический метод	0.50	-
1111	897084.36	3509332.52	аналитический метод	0.50	-
Часть N191					
1115	898913.40	3509484.66	аналитический метод	0.50	-
1116	898908.50	3509489.56	аналитический метод	0.50	-
1117	898903.60	3509484.66	аналитический метод	0.50	-
1118	898908.50	3509479.76	аналитический метод	0.50	-
1115	898913.40	3509484.66	аналитический метод	0.50	-
Часть N192					

1119	897575.74	3509601.36	аналитический метод	0.50	-
1120	897570.84	3509606.26	аналитический метод	0.50	-
1121	897565.94	3509601.36	аналитический метод	0.50	-
1122	897570.84	3509596.46	аналитический метод	0.50	-
1119	897575.74	3509601.36	аналитический метод	0.50	-
Часть N193					
1123	898603.52	3509655.48	аналитический метод	0.50	-
1124	898598.62	3509660.38	аналитический метод	0.50	-
1125	898593.72	3509655.48	аналитический метод	0.50	-
1126	898598.62	3509650.58	аналитический метод	0.50	-
1123	898603.52	3509655.48	аналитический метод	0.50	-
Часть N194					
1127	897782.18	3509702.12	аналитический метод	0.50	-
1128	897777.28	3509707.02	аналитический метод	0.50	-
1129	897772.38	3509702.12	аналитический метод	0.50	-
1130	897777.28	3509697.22	аналитический метод	0.50	-
1127	897782.18	3509702.12	аналитический метод	0.50	-
Часть N195					
1131	898412.60	3509753.88	аналитический метод	0.50	-
1132	898407.70	3509758.78	аналитический метод	0.50	-
1133	898402.80	3509753.88	аналитический метод	0.50	-
1134	898407.70	3509748.98	аналитический метод	0.50	-

1131	898412.60	3509753.88	аналитический метод	0.50	-
Часть N196					
1135	897298.51	3507590.26	аналитический метод	0.50	-
1136	897300.96	3507592.72	аналитический метод	0.50	-
1137	897293.80	3507599.90	аналитический метод	0.50	-
1138	897290.29	3507596.38	аналитический метод	0.50	-
1135	897298.51	3507590.26	аналитический метод	0.50	-
Часть N197					
1139	902298.16	3519565.30	аналитический метод	0.50	-
1140	902298.70	3519571.54	аналитический метод	0.50	-
1141	902292.36	3519571.84	аналитический метод	0.50	-
1142	902292.14	3519565.50	аналитический метод	0.50	-
1139	902298.16	3519565.30	аналитический метод	0.50	-
Часть N198					
1143	898249.26	3507855.44	аналитический метод	0.50	-
1144	898246.20	3507860.56	аналитический метод	0.50	-
1145	898240.94	3507857.82	аналитический метод	0.50	-
1146	898243.90	3507852.34	аналитический метод	0.50	-
1143	898249.26	3507855.44	аналитический метод	0.50	-
Часть N199					
1147	904321.92	3524023.16	аналитический метод	0.50	-
1148	904325.14	3524028.16	аналитический метод	0.50	-

1149	904320.26	3524031.32	аналитический метод	0.50	-
1150	904317.04	3524026.32	аналитический метод	0.50	-
1147	904321.92	3524023.16	аналитический метод	0.50	-
Часть N200					
1151	898866.70	3508250.00	аналитический метод	0.50	-
1152	898868.50	3508256.92	аналитический метод	0.50	-
1153	898864.72	3508257.88	аналитический метод	0.50	-
1154	898862.60	3508249.50	аналитический метод	0.50	-
1155	898866.02	3508248.64	аналитический метод	0.50	-
1156	898866.32	3508248.56	аналитический метод	0.50	-
1151	898866.70	3508250.00	аналитический метод	0.50	-
Часть N201					
1157	906528.58	3525619.14	аналитический метод	0.50	-
1158	906530.90	3525622.40	аналитический метод	0.50	-
1159	906527.10	3525625.06	аналитический метод	0.50	-
1160	906525.37	3525626.28	аналитический метод	0.50	-
1161	906523.10	3525622.94	аналитический метод	0.50	-
1162	906524.78	3525621.82	аналитический метод	0.50	-
1157	906528.58	3525619.14	аналитический метод	0.50	-
Часть N202					
1163	898075.20	3507811.00	аналитический метод	0.50	-
1164	898074.08	3507812.68	аналитический метод	0.50	-

1165	898068.56	3507809.04	аналитический метод	0.50	-
1166	898071.60	3507803.20	аналитический метод	0.50	-
1167	898073.36	3507804.14	аналитический метод	0.50	-
1168	898071.16	3507808.36	аналитический метод	0.50	-
1163	898075.20	3507811.00	аналитический метод	0.50	-
Часть N203					
1169	900523.70	3516293.48	аналитический метод	0.50	-
1170	900523.74	3516300.40	аналитический метод	0.50	-
1171	900517.80	3516300.56	аналитический метод	0.50	-
1172	900517.74	3516298.56	аналитический метод	0.50	-
1173	900521.72	3516298.44	аналитический метод	0.50	-
1174	900521.70	3516293.48	аналитический метод	0.50	-
1169	900523.70	3516293.48	аналитический метод	0.50	-
Часть N204					
1175	906512.50	3525620.44	аналитический метод	0.50	-
1176	906514.64	3525624.00	аналитический метод	0.50	-
1177	906510.20	3525626.68	аналитический метод	0.50	-
1178	906508.04	3525623.14	аналитический метод	0.50	-
1175	906512.50	3525620.44	аналитический метод	0.50	-
Часть N205					
1179	906763.12	3525594.86	аналитический метод	0.50	-
1180	906764.70	3525596.80	аналитический метод	0.50	-

1181	906763.76	3525597.56	аналитический метод	0.50	-
1182	906762.18	3525595.62	аналитический метод	0.50	-
1183	906761.38	3525596.26	аналитический метод	0.50	-
1184	906758.16	3525592.32	аналитический метод	0.50	-
1185	906758.98	3525591.64	аналитический метод	0.50	-
1186	906758.50	3525591.06	аналитический метод	0.50	-
1187	906759.28	3525590.40	аналитический метод	0.50	-
1188	906759.76	3525591.00	аналитический метод	0.50	-
1189	906760.58	3525590.32	аналитический метод	0.50	-
1190	906763.78	3525594.32	аналитический метод	0.50	-
1179	906763.12	3525594.86	аналитический метод	0.50	-
Часть N206					
1191	906245.52	3526622.58	аналитический метод	0.50	-
1192	906244.36	3526624.20	аналитический метод	0.50	-
1193	906236.98	3526618.94	аналитический метод	0.50	-
1194	906238.14	3526617.32	аналитический метод	0.50	-
1191	906245.52	3526622.58	аналитический метод	0.50	-
Часть N207					
1195	897622.24	3507748.42	аналитический метод	0.50	-
1196	897624.04	3507749.30	аналитический метод	0.50	-
1197	897620.08	3507757.30	аналитический метод	0.50	-
1198	897618.28	3507756.42	аналитический метод	0.50	-

1195	897622.24	3507748.42	аналитический метод	0.50	-
Часть N208					
1199	905622.22	3524362.50	аналитический метод	0.50	-
1200	905620.72	3524370.88	аналитический метод	0.50	-
1201	905618.74	3524370.52	аналитический метод	0.50	-
1202	905620.26	3524362.14	аналитический метод	0.50	-
1199	905622.22	3524362.50	аналитический метод	0.50	-
Часть N209					
1203	897699.26	3507537.48	аналитический метод	0.50	-
1204	897698.04	3507540.30	аналитический метод	0.50	-
1205	897693.28	3507537.28	аналитический метод	0.50	-
1206	897694.76	3507534.76	аналитический метод	0.50	-
1203	897699.26	3507537.48	аналитический метод	0.50	-
Часть N210					
1207	899739.20	3520334.74	аналитический метод	0.50	-
1208	899740.88	3520335.80	аналитический метод	0.50	-
1209	899736.58	3520342.62	аналитический метод	0.50	-
1210	899734.90	3520341.54	аналитический метод	0.50	-
1207	899739.20	3520334.74	аналитический метод	0.50	-
Часть N211					
1211	899415.75	3512686.75	аналитический метод	0.50	-
1212	899414.10	3512690.58	аналитический метод	0.50	-

1213	899410.60	3512689.09	аналитический метод	0.50	-
1214	899412.23	3512685.24	аналитический метод	0.50	-
1211	899415.75	3512686.75	аналитический метод	0.50	-
Часть N212					
1215	899695.19	3512203.41	аналитический метод	0.50	-
1216	899693.54	3512207.24	аналитический метод	0.50	-
1217	899690.04	3512205.74	аналитический метод	0.50	-
1218	899691.67	3512201.90	аналитический метод	0.50	-
1215	899695.19	3512203.41	аналитический метод	0.50	-
Часть N213					
1219	898103.10	3515235.91	аналитический метод	0.50	-
1220	898101.44	3515239.74	аналитический метод	0.50	-
1221	898097.95	3515238.25	аналитический метод	0.50	-
1222	898099.58	3515234.40	аналитический метод	0.50	-
1219	898103.10	3515235.91	аналитический метод	0.50	-
Часть N214					
1223	897779.26	3515964.79	аналитический метод	0.50	-
1224	897777.61	3515968.62	аналитический метод	0.50	-
1225	897774.11	3515967.13	аналитический метод	0.50	-
1226	897775.75	3515963.28	аналитический метод	0.50	-
1223	897779.26	3515964.79	аналитический метод	0.50	-
Часть N215					

1227	898621.13	3514069.68	аналитический метод	0.50	-
1228	898619.48	3514073.51	аналитический метод	0.50	-
1229	898615.98	3514072.01	аналитический метод	0.50	-
1230	898617.62	3514068.17	аналитический метод	0.50	-
1227	898621.13	3514069.68	аналитический метод	0.50	-
Часть N216					
1231	898524.09	3514288.36	аналитический метод	0.50	-
1232	898522.43	3514292.19	аналитический метод	0.50	-
1233	898518.94	3514290.69	аналитический метод	0.50	-
1234	898520.57	3514286.85	аналитический метод	0.50	-
1231	898524.09	3514288.36	аналитический метод	0.50	-
Часть N217					
1235	898200.25	3515017.24	аналитический метод	0.50	-
1236	898198.60	3515021.07	аналитический метод	0.50	-
1237	898195.10	3515019.57	аналитический метод	0.50	-
1238	898196.74	3515015.73	аналитический метод	0.50	-
1235	898200.25	3515017.24	аналитический метод	0.50	-
Часть N218					
1239	899136.32	3513170.11	аналитический метод	0.50	-
1240	899134.67	3513173.94	аналитический метод	0.50	-
1241	899131.17	3513172.44	аналитический метод	0.50	-
1242	899132.81	3513168.60	аналитический метод	0.50	-

1239	899136.32	3513170.11	аналитический метод	0.50	-
Часть N219					
1243	897682.12	3516183.45	аналитический метод	0.50	-
1244	897680.46	3516187.28	аналитический метод	0.50	-
1245	897676.97	3516185.78	аналитический метод	0.50	-
1246	897678.60	3516181.94	аналитический метод	0.50	-
1243	897682.12	3516183.45	аналитический метод	0.50	-
Часть N220					
1247	897358.28	3516912.34	аналитический метод	0.50	-
1248	897356.63	3516916.17	аналитический метод	0.50	-
1249	897353.13	3516914.67	аналитический метод	0.50	-
1250	897354.77	3516910.83	аналитический метод	0.50	-
1247	897358.28	3516912.34	аналитический метод	0.50	-
Часть N221					
1251	899335.91	3512824.85	аналитический метод	0.50	-
1252	899334.26	3512828.68	аналитический метод	0.50	-
1253	899330.77	3512827.19	аналитический метод	0.50	-
1254	899332.40	3512823.34	аналитический метод	0.50	-
1251	899335.91	3512824.85	аналитический метод	0.50	-
Часть N222					
1255	899176.22	3513101.06	аналитический метод	0.50	-
1256	899174.57	3513104.89	аналитический метод	0.50	-

1257	899171.08	3513103.40	аналитический метод	0.50	-
1258	899172.71	3513099.55	аналитический метод	0.50	-
1255	899176.22	3513101.06	аналитический метод	0.50	-
Часть N223					
1259	899056.47	3513308.21	аналитический метод	0.50	-
1260	899054.82	3513312.04	аналитический метод	0.50	-
1261	899051.33	3513310.55	аналитический метод	0.50	-
1262	899052.96	3513306.70	аналитический метод	0.50	-
1259	899056.47	3513308.21	аналитический метод	0.50	-
Часть N224					
1263	898426.92	3514507.02	аналитический метод	0.50	-
1264	898425.27	3514510.85	аналитический метод	0.50	-
1265	898421.78	3514509.36	аналитический метод	0.50	-
1266	898423.41	3514505.51	аналитический метод	0.50	-
1263	898426.92	3514507.02	аналитический метод	0.50	-
Часть N225					
1267	898362.16	3514652.80	аналитический метод	0.50	-
1268	898360.51	3514656.63	аналитический метод	0.50	-
1269	898357.02	3514655.14	аналитический метод	0.50	-
1270	898358.65	3514651.29	аналитический метод	0.50	-
1267	898362.16	3514652.80	аналитический метод	0.50	-
Часть N226					

1271	898135.48	3515163.02	аналитический метод	0.50	-
1272	898133.83	3515166.85	аналитический метод	0.50	-
1273	898130.34	3515165.36	аналитический метод	0.50	-
1274	898131.97	3515161.51	аналитический метод	0.50	-
1271	898135.48	3515163.02	аналитический метод	0.50	-
Часть N227					
1275	898038.32	3515381.68	аналитический метод	0.50	-
1276	898036.67	3515385.51	аналитический метод	0.50	-
1277	898033.18	3515384.02	аналитический метод	0.50	-
1278	898034.81	3515380.17	аналитический метод	0.50	-
1275	898038.32	3515381.68	аналитический метод	0.50	-
Часть N228					
1279	897811.64	3515891.90	аналитический метод	0.50	-
1280	897809.99	3515895.73	аналитический метод	0.50	-
1281	897806.50	3515894.24	аналитический метод	0.50	-
1282	897808.13	3515890.39	аналитический метод	0.50	-
1279	897811.64	3515891.90	аналитический метод	0.50	-
Часть N229					
1283	897552.58	3516475.00	аналитический метод	0.50	-
1284	897550.93	3516478.83	аналитический метод	0.50	-
1285	897547.44	3516477.34	аналитический метод	0.50	-
1286	897549.07	3516473.49	аналитический метод	0.50	-

1283	897552.58	3516475.00	аналитический метод	0.50	-
Часть N230					
1287	899814.95	3511996.26	аналитический метод	0.50	-
1288	899813.30	3512000.09	аналитический метод	0.50	-
1289	899809.81	3511998.60	аналитический метод	0.50	-
1290	899811.44	3511994.75	аналитический метод	0.50	-
1287	899814.95	3511996.26	аналитический метод	0.50	-
Часть N231					
1291	898697.18	3513929.65	аналитический метод	0.50	-
1292	898695.53	3513933.48	аналитический метод	0.50	-
1293	898692.04	3513931.99	аналитический метод	0.50	-
1294	898693.67	3513928.14	аналитический метод	0.50	-
1291	898697.18	3513929.65	аналитический метод	0.50	-
Часть N232					
1295	898005.24	3515455.11	аналитический метод	0.50	-
1296	898003.59	3515458.94	аналитический метод	0.50	-
1297	898000.10	3515457.45	аналитический метод	0.50	-
1298	898001.73	3515453.60	аналитический метод	0.50	-
1295	898005.24	3515455.11	аналитический метод	0.50	-
Часть N233					
1299	897746.89	3516037.68	аналитический метод	0.50	-
1300	897745.24	3516041.51	аналитический метод	0.50	-

1301	897741.75	3516040.02	аналитический метод	0.50	-
1302	897743.38	3516036.17	аналитический метод	0.50	-
1299	897746.89	3516037.68	аналитический метод	0.50	-
Часть N234					
1303	897584.96	3516402.11	аналитический метод	0.50	-
1304	897583.31	3516405.94	аналитический метод	0.50	-
1305	897579.82	3516404.45	аналитический метод	0.50	-
1306	897581.45	3516400.60	аналитический метод	0.50	-
1303	897584.96	3516402.11	аналитический метод	0.50	-
Часть N235					
1307	898777.03	3513791.55	аналитический метод	0.50	-
1308	898775.38	3513795.38	аналитический метод	0.50	-
1309	898771.89	3513793.89	аналитический метод	0.50	-
1310	898773.52	3513790.04	аналитический метод	0.50	-
1307	898777.03	3513791.55	аналитический метод	0.50	-
Часть N236					
1311	898459.31	3514434.13	аналитический метод	0.50	-
1312	898457.66	3514437.96	аналитический метод	0.50	-
1313	898454.17	3514436.47	аналитический метод	0.50	-
1314	898455.80	3514432.62	аналитический метод	0.50	-
1311	898459.31	3514434.13	аналитический метод	0.50	-
Часть N237					

1315	897844.03	3515819.01	аналитический метод	0.50	-
1316	897842.38	3515822.84	аналитический метод	0.50	-
1317	897838.89	3515821.35	аналитический метод	0.50	-
1318	897840.52	3515817.50	аналитический метод	0.50	-
1315	897844.03	3515819.01	аналитический метод	0.50	-
Часть N238					
1319	899535.51	3512479.60	аналитический метод	0.50	-
1320	899533.86	3512483.43	аналитический метод	0.50	-
1321	899530.37	3512481.94	аналитический метод	0.50	-
1322	899532.00	3512478.09	аналитический метод	0.50	-
1319	899535.51	3512479.60	аналитический метод	0.50	-
Часть N239					
1323	899216.15	3513032.00	аналитический метод	0.50	-
1324	899214.50	3513035.83	аналитический метод	0.50	-
1325	899211.01	3513034.34	аналитический метод	0.50	-
1326	899212.64	3513030.49	аналитический метод	0.50	-
1323	899216.15	3513032.00	аналитический метод	0.50	-
Часть N240					
1327	897520.20	3516547.89	аналитический метод	0.50	-
1328	897518.55	3516551.72	аналитический метод	0.50	-
1329	897515.06	3516550.23	аналитический метод	0.50	-
1330	897516.69	3516546.38	аналитический метод	0.50	-

1327	897520.20	3516547.89	аналитический метод	0.50	-
Часть N241					
1331	897487.81	3516620.78	аналитический метод	0.50	-
1332	897486.16	3516624.61	аналитический метод	0.50	-
1333	897482.67	3516623.12	аналитический метод	0.50	-
1334	897484.30	3516619.27	аналитический метод	0.50	-
1331	897487.81	3516620.78	аналитический метод	0.50	-
Часть N242					
1335	899615.35	3512341.51	аналитический метод	0.50	-
1336	899613.70	3512345.34	аналитический метод	0.50	-
1337	899610.21	3512343.85	аналитический метод	0.50	-
1338	899611.84	3512340.00	аналитический метод	0.50	-
1335	899615.35	3512341.51	аналитический метод	0.50	-
Часть N243					
1339	899256.07	3512962.95	аналитический метод	0.50	-
1340	899254.42	3512966.78	аналитический метод	0.50	-
1341	899250.93	3512965.29	аналитический метод	0.50	-
1342	899252.56	3512961.44	аналитический метод	0.50	-
1339	899256.07	3512962.95	аналитический метод	0.50	-
Часть N244					
1343	898976.63	3513446.31	аналитический метод	0.50	-
1344	898974.98	3513450.14	аналитический метод	0.50	-

1345	898971.49	3513448.65	аналитический метод	0.50	-
1346	898973.12	3513444.80	аналитический метод	0.50	-
1343	898976.63	3513446.31	аналитический метод	0.50	-
Часть N245					
1347	898394.55	3514579.91	аналитический метод	0.50	-
1348	898392.90	3514583.74	аналитический метод	0.50	-
1349	898389.41	3514582.25	аналитический метод	0.50	-
1350	898391.04	3514578.40	аналитический метод	0.50	-
1347	898394.55	3514579.91	аналитический метод	0.50	-
Часть N246					
1351	898070.71	3515308.79	аналитический метод	0.50	-
1352	898069.06	3515312.62	аналитический метод	0.50	-
1353	898065.57	3515311.13	аналитический метод	0.50	-
1354	898067.20	3515307.28	аналитический метод	0.50	-
1351	898070.71	3515308.79	аналитический метод	0.50	-
Часть N247					
1355	899495.59	3512548.66	аналитический метод	0.50	-
1356	899493.94	3512552.49	аналитический метод	0.50	-
1357	899490.45	3512550.99	аналитический метод	0.50	-
1358	899492.08	3512547.15	аналитический метод	0.50	-
1355	899495.59	3512548.66	аналитический метод	0.50	-
Часть N248					

1359	899016.55	3513377.26	аналитический метод	0.50	-
1360	899014.90	3513381.09	аналитический метод	0.50	-
1361	899011.41	3513379.59	аналитический метод	0.50	-
1362	899013.04	3513375.75	аналитический метод	0.50	-
1359	899016.55	3513377.26	аналитический метод	0.50	-
Часть N249					
1363	898856.87	3513653.46	аналитический метод	0.50	-
1364	898855.22	3513657.29	аналитический метод	0.50	-
1365	898851.73	3513655.79	аналитический метод	0.50	-
1366	898853.36	3513651.95	аналитический метод	0.50	-
1363	898856.87	3513653.46	аналитический метод	0.50	-
Часть N250					
1367	898737.11	3513860.61	аналитический метод	0.50	-
1368	898735.46	3513864.44	аналитический метод	0.50	-
1369	898731.97	3513862.94	аналитический метод	0.50	-
1370	898733.60	3513859.10	аналитический метод	0.50	-
1367	898737.11	3513860.61	аналитический метод	0.50	-
Часть N251					
1371	898491.70	3514361.25	аналитический метод	0.50	-
1372	898490.05	3514365.08	аналитический метод	0.50	-
1373	898486.56	3514363.58	аналитический метод	0.50	-
1374	898488.19	3514359.74	аналитический метод	0.50	-

1371	898491.70	3514361.25	аналитический метод	0.50	-
Часть N252					
1375	898264.74	3514870.85	аналитический метод	0.50	-
1376	898263.09	3514874.68	аналитический метод	0.50	-
1377	898259.60	3514873.18	аналитический метод	0.50	-
1378	898261.23	3514869.34	аналитический метод	0.50	-
1375	898264.74	3514870.85	аналитический метод	0.50	-
Часть N253					
1379	898167.86	3515090.13	аналитический метод	0.50	-
1380	898166.21	3515093.96	аналитический метод	0.50	-
1381	898162.72	3515092.46	аналитический метод	0.50	-
1382	898164.35	3515088.62	аналитический метод	0.50	-
1379	898167.86	3515090.13	аналитический метод	0.50	-
Часть N254					
1383	897876.42	3515746.13	аналитический метод	0.50	-
1384	897874.77	3515749.96	аналитический метод	0.50	-
1385	897871.28	3515748.46	аналитический метод	0.50	-
1386	897872.91	3515744.62	аналитический метод	0.50	-
1383	897876.42	3515746.13	аналитический метод	0.50	-
Часть N255					
1387	897423.05	3516766.56	аналитический метод	0.50	-
1388	897421.40	3516770.39	аналитический метод	0.50	-

1389	897417.91	3516768.89	аналитический метод	0.50	-
1390	897419.54	3516765.05	аналитический метод	0.50	-
1387	897423.05	3516766.56	аналитический метод	0.50	-
Часть N256					
1391	899775.03	3512065.31	аналитический метод	0.50	-
1392	899773.38	3512069.14	аналитический метод	0.50	-
1393	899769.89	3512067.64	аналитический метод	0.50	-
1394	899771.52	3512063.80	аналитический метод	0.50	-
1391	899775.03	3512065.31	аналитический метод	0.50	-
Часть N257					
1395	899295.98	3512893.91	аналитический метод	0.50	-
1396	899294.33	3512897.74	аналитический метод	0.50	-
1397	899290.84	3512896.24	аналитический метод	0.50	-
1398	899292.47	3512892.40	аналитический метод	0.50	-
1395	899295.98	3512893.91	аналитический метод	0.50	-
Часть N258					
1399	897973.57	3515527.46	аналитический метод	0.50	-
1400	897971.92	3515531.29	аналитический метод	0.50	-
1401	897968.43	3515529.79	аналитический метод	0.50	-
1402	897970.06	3515525.95	аналитический метод	0.50	-
1399	897973.57	3515527.46	аналитический метод	0.50	-
Часть N259					

1403	897941.18	3515600.35	аналитический метод	0.50	-
1404	897939.53	3515604.18	аналитический метод	0.50	-
1405	897936.04	3515602.68	аналитический метод	0.50	-
1406	897937.67	3515598.84	аналитический метод	0.50	-
1403	897941.18	3515600.35	аналитический метод	0.50	-
Часть N260					
1407	897649.73	3516256.34	аналитический метод	0.50	-
1408	897648.08	3516260.17	аналитический метод	0.50	-
1409	897644.59	3516258.67	аналитический метод	0.50	-
1410	897646.22	3516254.83	аналитический метод	0.50	-
1407	897649.73	3516256.34	аналитический метод	0.50	-
Часть N261					
1411	897617.34	3516329.23	аналитический метод	0.50	-
1412	897615.69	3516333.06	аналитический метод	0.50	-
1413	897612.20	3516331.56	аналитический метод	0.50	-
1414	897613.83	3516327.72	аналитический метод	0.50	-
1411	897617.34	3516329.23	аналитический метод	0.50	-
Часть N262					
1415	897390.66	3516839.45	аналитический метод	0.50	-
1416	897389.01	3516843.28	аналитический метод	0.50	-
1417	897385.52	3516841.78	аналитический метод	0.50	-
1418	897387.15	3516837.94	аналитический метод	0.50	-

1415	897390.66	3516839.45	аналитический метод	0.50	-
Часть N263					
1419	899575.43	3512410.56	аналитический метод	0.50	-
1420	899573.78	3512414.39	аналитический метод	0.50	-
1421	899570.29	3512412.89	аналитический метод	0.50	-
1422	899571.92	3512409.05	аналитический метод	0.50	-
1419	899575.43	3512410.56	аналитический метод	0.50	-
Часть N264					
1423	898936.70	3513515.36	аналитический метод	0.50	-
1424	898935.05	3513519.19	аналитический метод	0.50	-
1425	898931.56	3513517.69	аналитический метод	0.50	-
1426	898933.19	3513513.85	аналитический метод	0.50	-
1423	898936.70	3513515.36	аналитический метод	0.50	-
Часть N265					
1427	898657.27	3513998.71	аналитический метод	0.50	-
1428	898655.62	3514002.54	аналитический метод	0.50	-
1429	898652.13	3514001.04	аналитический метод	0.50	-
1430	898653.76	3513997.20	аналитический метод	0.50	-
1427	898657.27	3513998.71	аналитический метод	0.50	-
Часть N266					
1431	897908.79	3515673.24	аналитический метод	0.50	-
1432	897907.14	3515677.07	аналитический метод	0.50	-

1433	897903.65	3515675.57	аналитический метод	0.50	-
1434	897905.28	3515671.73	аналитический метод	0.50	-
1431	897908.79	3515673.24	аналитический метод	0.50	-
Часть N267					
1435	899096.39	3513239.16	аналитический метод	0.50	-
1436	899094.74	3513242.99	аналитический метод	0.50	-
1437	899091.25	3513241.50	аналитический метод	0.50	-
1438	899092.88	3513237.66	аналитический метод	0.50	-
1435	899096.39	3513239.16	аналитический метод	0.50	-
Часть N268					
1439	899735.11	3512134.35	аналитический метод	0.50	-
1440	899733.46	3512138.18	аналитический метод	0.50	-
1441	899729.97	3512136.69	аналитический метод	0.50	-
1442	899731.60	3512132.85	аналитический метод	0.50	-
1439	899735.11	3512134.35	аналитический метод	0.50	-
Часть N269					
1443	897287.63	3517139.02	аналитический метод	0.50	-
1444	897286.14	3517142.91	аналитический метод	0.50	-
1445	897282.59	3517141.56	аналитический метод	0.50	-
1446	897284.06	3517137.66	аналитический метод	0.50	-
1443	897287.63	3517139.02	аналитический метод	0.50	-
Часть N270					

1447	899854.88	3511927.21	аналитический метод	0.50	-
1448	899853.23	3511931.03	аналитический метод	0.50	-
1449	899849.74	3511929.54	аналитический метод	0.50	-
1450	899851.37	3511925.70	аналитический метод	0.50	-
1447	899854.88	3511927.21	аналитический метод	0.50	-
Часть N271					
1451	899655.27	3512272.46	аналитический метод	0.50	-
1452	899653.62	3512276.28	аналитический метод	0.50	-
1453	899650.13	3512274.79	аналитический метод	0.50	-
1454	899651.76	3512270.95	аналитический метод	0.50	-
1451	899655.27	3512272.46	аналитический метод	0.50	-
Часть N272					
1455	898329.77	3514725.69	аналитический метод	0.50	-
1456	898328.12	3514729.51	аналитический метод	0.50	-
1457	898324.63	3514728.02	аналитический метод	0.50	-
1458	898326.26	3514724.18	аналитический метод	0.50	-
1455	898329.77	3514725.69	аналитический метод	0.50	-
Часть N273					
1459	899455.67	3512617.71	аналитический метод	0.50	-
1460	899454.02	3512621.53	аналитический метод	0.50	-
1461	899450.53	3512620.04	аналитический метод	0.50	-
1462	899452.16	3512616.20	аналитический метод	0.50	-

1459	899455.67	3512617.71	аналитический метод	0.50	-
Часть N274					
1463	898816.95	3513722.51	аналитический метод	0.50	-
1464	898815.30	3513726.33	аналитический метод	0.50	-
1465	898811.81	3513724.84	аналитический метод	0.50	-
1466	898813.44	3513721.00	аналитический метод	0.50	-
1463	898816.95	3513722.51	аналитический метод	0.50	-
Часть N275					
1467	898588.85	3514142.58	аналитический метод	0.50	-
1468	898587.20	3514146.40	аналитический метод	0.50	-
1469	898583.71	3514144.91	аналитический метод	0.50	-
1470	898585.34	3514141.07	аналитический метод	0.50	-
1467	898588.85	3514142.58	аналитический метод	0.50	-
Часть N276					
1471	898556.46	3514215.47	аналитический метод	0.50	-
1472	898554.81	3514219.29	аналитический метод	0.50	-
1473	898551.32	3514217.80	аналитический метод	0.50	-
1474	898552.95	3514213.96	аналитический метод	0.50	-
1471	898556.46	3514215.47	аналитический метод	0.50	-
Часть N277					
1475	898297.39	3514798.58	аналитический метод	0.50	-
1476	898295.74	3514802.40	аналитический метод	0.50	-

1477	898292.25	3514800.91	аналитический метод	0.50	-
1478	898293.88	3514797.07	аналитический метод	0.50	-
1475	898297.39	3514798.58	аналитический метод	0.50	-
Часть N278					
1479	898232.63	3514944.36	аналитический метод	0.50	-
1480	898230.98	3514948.18	аналитический метод	0.50	-
1481	898227.49	3514946.69	аналитический метод	0.50	-
1482	898229.12	3514942.85	аналитический метод	0.50	-
1479	898232.63	3514944.36	аналитический метод	0.50	-
Часть N279					
1483	897714.50	3516110.57	аналитический метод	0.50	-
1484	897712.85	3516114.39	аналитический метод	0.50	-
1485	897709.36	3516112.90	аналитический метод	0.50	-
1486	897710.99	3516109.06	аналитический метод	0.50	-
1483	897714.50	3516110.57	аналитический метод	0.50	-
Часть N280					
1487	897455.44	3516693.67	аналитический метод	0.50	-
1488	897453.79	3516697.49	аналитический метод	0.50	-
1489	897450.30	3516696.00	аналитический метод	0.50	-
1490	897451.93	3516692.16	аналитический метод	0.50	-
1487	897455.44	3516693.67	аналитический метод	0.50	-
Часть N281					

1491	899375.84	3512755.81	аналитический метод	0.50	-
1492	899374.19	3512759.63	аналитический метод	0.50	-
1493	899370.70	3512758.14	аналитический метод	0.50	-
1494	899372.33	3512754.30	аналитический метод	0.50	-
1491	899375.84	3512755.81	аналитический метод	0.50	-
Часть N282					
1495	898896.79	3513584.41	аналитический метод	0.50	-
1496	898895.14	3513588.23	аналитический метод	0.50	-
1497	898891.65	3513586.74	аналитический метод	0.50	-
1498	898893.28	3513582.90	аналитический метод	0.50	-
1495	898896.79	3513584.41	аналитический метод	0.50	-
Часть N283					
1499	897325.69	3516984.84	аналитический метод	0.50	-
1500	897324.67	3516988.88	аналитический метод	0.50	-
1501	897320.99	3516987.96	аналитический метод	0.50	-
1502	897321.99	3516983.91	аналитический метод	0.50	-
1499	897325.69	3516984.84	аналитический метод	0.50	-
Часть N284					
1503	897306.20	3517062.16	аналитический метод	0.50	-
1504	897305.18	3517066.20	аналитический метод	0.50	-
1505	897301.50	3517065.28	аналитический метод	0.50	-
1506	897302.50	3517061.23	аналитический метод	0.50	-

1503	897306.20	3517062.16	аналитический метод	0.50	-
Часть N285					
1507	897963.42	3507759.32	аналитический метод	0.50	-
1508	897961.46	3507762.56	аналитический метод	0.50	-
1509	897958.06	3507760.30	аналитический метод	0.50	-
1510	897959.98	3507757.00	аналитический метод	0.50	-
1507	897963.42	3507759.32	аналитический метод	0.50	-
Часть N286					
1511	900125.90	3510968.80	аналитический метод	0.50	-
1512	900125.36	3510976.06	аналитический метод	0.50	-
1513	900123.36	3510975.92	аналитический метод	0.50	-
1514	900123.90	3510968.66	аналитический метод	0.50	-
1511	900125.90	3510968.80	аналитический метод	0.50	-
Часть N287					
1515	897677.30	3507635.08	аналитический метод	0.50	-
1516	897678.24	3507642.22	аналитический метод	0.50	-
1517	897676.26	3507642.50	аналитический метод	0.50	-
1518	897675.32	3507635.34	аналитический метод	0.50	-
1515	897677.30	3507635.08	аналитический метод	0.50	-
Часть N288					
1519	897819.80	3507601.44	аналитический метод	0.50	-
1520	897817.64	3507604.42	аналитический метод	0.50	-

1521	897814.58	3507602.10	аналитический метод	0.50	-
1522	897816.80	3507599.04	аналитический метод	0.50	-
1519	897819.80	3507601.44	аналитический метод	0.50	-
Часть N289					
1523	897679.08	3507613.66	аналитический метод	0.50	-
1524	897678.76	3507615.62	аналитический метод	0.50	-
1525	897671.74	3507614.48	аналитический метод	0.50	-
1526	897672.04	3507612.50	аналитический метод	0.50	-
1523	897679.08	3507613.66	аналитический метод	0.50	-
Часть N290					
1527	899858.00	3509122.22	аналитический метод	0.50	-
1528	899857.90	3509124.22	аналитический метод	0.50	-
1529	899850.82	3509123.84	аналитический метод	0.50	-
1530	899850.92	3509121.84	аналитический метод	0.50	-
1527	899858.00	3509122.22	аналитический метод	0.50	-
Часть N291					
1531	897614.78	3507745.64	аналитический метод	0.50	-
1532	897616.56	3507746.52	аналитический метод	0.50	-
1533	897613.38	3507752.90	аналитический метод	0.50	-
1534	897611.60	3507752.00	аналитический метод	0.50	-
1531	897614.78	3507745.64	аналитический метод	0.50	-
Часть N292					

1535	898889.42	3508204.28	аналитический метод	0.50	-
1536	898888.40	3508206.18	аналитический метод	0.50	-
1537	898887.62	3508207.62	аналитический метод	0.50	-
1538	898886.44	3508206.88	аналитический метод	0.50	-
1539	898884.48	3508205.70	аналитический метод	0.50	-
1540	898886.14	3508202.30	аналитический метод	0.50	-
1535	898889.42	3508204.28	аналитический метод	0.50	-
Часть N293					
1541	898122.44	3507831.22	аналитический метод	0.50	-
1542	898124.06	3507832.38	аналитический метод	0.50	-
1543	898119.98	3507838.12	аналитический метод	0.50	-
1544	898118.34	3507836.96	аналитический метод	0.50	-
1541	898122.44	3507831.22	аналитический метод	0.50	-
Часть N294					
1545	899838.86	3508781.66	аналитический метод	0.50	-
1546	899837.92	3508783.42	аналитический метод	0.50	-
1547	899831.72	3508779.98	аналитический метод	0.50	-
1548	899832.68	3508778.24	аналитический метод	0.50	-
1545	899838.86	3508781.66	аналитический метод	0.50	-
Часть N295					
1549	898175.46	3507872.10	аналитический метод	0.50	-
1550	898177.18	3507873.10	аналитический метод	0.50	-

1551	898173.62	3507879.14	аналитический метод	0.50	-
1552	898171.88	3507878.12	аналитический метод	0.50	-
1549	898175.46	3507872.10	аналитический метод	0.50	-
Часть N296					
1553	905368.72	3524258.72	аналитический метод	0.50	-
1554	905370.54	3524259.58	аналитический метод	0.50	-
1555	905367.54	3524265.92	аналитический метод	0.50	-
1556	905365.74	3524265.08	аналитический метод	0.50	-
1553	905368.72	3524258.72	аналитический метод	0.50	-
Часть N297					
1557	897981.54	3507745.92	аналитический метод	0.50	-
1558	897983.34	3507746.78	аналитический метод	0.50	-
1559	897980.30	3507753.12	аналитический метод	0.50	-
1560	897978.50	3507752.26	аналитический метод	0.50	-
1557	897981.54	3507745.92	аналитический метод	0.50	-
Часть N298					
1561	897671.04	3507582.48	аналитический метод	0.50	-
1562	897672.28	3507584.08	аналитический метод	0.50	-
1563	897666.68	3507588.30	аналитический метод	0.50	-
1564	897665.50	3507586.70	аналитический метод	0.50	-
1561	897671.04	3507582.48	аналитический метод	0.50	-
Часть N299					

1565	901923.50	3519211.50	аналитический метод	0.50	-
1566	901925.34	3519212.26	аналитический метод	0.50	-
1567	901922.64	3519218.72	аналитический метод	0.50	-
1568	901920.80	3519217.94	аналитический метод	0.50	-
1565	901923.50	3519211.50	аналитический метод	0.50	-
Часть N300					
1569	897835.10	3507742.80	аналитический метод	0.50	-
1570	897836.38	3507749.60	аналитический метод	0.50	-
1571	897834.40	3507749.96	аналитический метод	0.50	-
1572	897833.14	3507743.16	аналитический метод	0.50	-
1569	897835.10	3507742.80	аналитический метод	0.50	-
Часть N301					
1573	902988.86	3521561.36	аналитический метод	0.50	-
1574	902989.76	3521563.14	аналитический метод	0.50	-
1575	902983.58	3521566.30	аналитический метод	0.50	-
1576	902982.68	3521564.52	аналитический метод	0.50	-
1573	902988.86	3521561.36	аналитический метод	0.50	-
Часть N302					
1577	904587.58	3523730.22	аналитический метод	0.50	-
1578	904586.00	3523731.46	аналитический метод	0.50	-
1579	904581.78	3523726.04	аналитический метод	0.50	-
1580	904583.34	3523724.80	аналитический метод	0.50	-

1577	904587.58	3523730.22	аналитический метод	0.50	-
Часть N303					
1581	897942.02	3507801.52	аналитический метод	0.50	-
1582	897940.00	3507803.78	аналитический метод	0.50	-
1583	897936.62	3507800.72	аналитический метод	0.50	-
1584	897938.56	3507798.48	аналитический метод	0.50	-
1581	897942.02	3507801.52	аналитический метод	0.50	-
Часть N304					
1585	897919.10	3507715.20	аналитический метод	0.50	-
1586	897919.26	3507721.92	аналитический метод	0.50	-
1587	897917.26	3507721.96	аналитический метод	0.50	-
1588	897917.10	3507715.24	аналитический метод	0.50	-
1585	897919.10	3507715.20	аналитический метод	0.50	-
Часть N305					
1589	899011.10	3508346.48	аналитический метод	0.50	-
1590	899012.86	3508347.42	аналитический метод	0.50	-
1591	899009.68	3508353.36	аналитический метод	0.50	-
1592	899007.92	3508352.42	аналитический метод	0.50	-
1589	899011.10	3508346.48	аналитический метод	0.50	-
Часть N306					
1593	902310.94	3519748.02	аналитический метод	0.50	-
1594	902311.32	3519754.46	аналитический метод	0.50	-

1595	902309.32	3519754.58	аналитический метод	0.50	-
1596	902308.92	3519748.14	аналитический метод	0.50	-
1593	902310.94	3519748.02	аналитический метод	0.50	-
Часть N307					
1597	900545.98	3518375.02	аналитический метод	0.50	-
1598	900546.00	3518377.02	аналитический метод	0.50	-
1599	900539.48	3518377.10	аналитический метод	0.50	-
1600	900539.46	3518375.12	аналитический метод	0.50	-
1597	900545.98	3518375.02	аналитический метод	0.50	-
Часть N308					
1601	900579.88	3518453.82	аналитический метод	0.50	-
1602	900581.42	3518455.06	аналитический метод	0.50	-
1603	900577.44	3518460.14	аналитический метод	0.50	-
1604	900575.86	3518458.92	аналитический метод	0.50	-
1601	900579.88	3518453.82	аналитический метод	0.50	-
Часть N309					
1605	902374.16	3520041.10	аналитический метод	0.50	-
1606	902375.62	3520042.40	аналитический метод	0.50	-
1607	902371.50	3520047.30	аналитический метод	0.50	-
1608	902369.96	3520046.00	аналитический метод	0.50	-
1605	902374.16	3520041.10	аналитический метод	0.50	-
Часть N310					

1609	903683.78	3522805.60	аналитический метод	0.50	-
1610	903685.32	3522808.26	аналитический метод	0.50	-
1611	903681.70	3522810.30	аналитический метод	0.50	-
1612	903680.18	3522807.64	аналитический метод	0.50	-
1609	903683.78	3522805.60	аналитический метод	0.50	-
Часть N311					
1613	897383.52	3507431.44	аналитический метод	0.50	-
1614	897382.62	3507433.22	аналитический метод	0.50	-
1615	897376.94	3507430.36	аналитический метод	0.50	-
1616	897377.86	3507428.58	аналитический метод	0.50	-
1613	897383.52	3507431.44	аналитический метод	0.50	-
Часть N312					
1617	902570.24	3520209.90	аналитический метод	0.50	-
1618	902571.32	3520211.58	аналитический метод	0.50	-
1619	902566.10	3520215.00	аналитический метод	0.50	-
1620	902565.00	3520213.32	аналитический метод	0.50	-
1617	902570.24	3520209.90	аналитический метод	0.50	-
Часть N313					
1621	899159.96	3508394.54	аналитический метод	0.50	-
1622	899161.76	3508395.42	аналитический метод	0.50	-
1623	899159.04	3508401.02	аналитический метод	0.50	-
1624	899157.24	3508400.16	аналитический метод	0.50	-

1621	899159.96	3508394.54	аналитический метод	0.50	-
Часть N314					
1625	898924.12	3508273.56	аналитический метод	0.50	-
1626	898923.32	3508275.42	аналитический метод	0.50	-
1627	898917.74	3508272.98	аналитический метод	0.50	-
1628	898918.52	3508271.16	аналитический метод	0.50	-
1625	898924.12	3508273.56	аналитический метод	0.50	-
Часть N315					
1629	897448.14	3507461.20	аналитический метод	0.50	-
1630	897449.84	3507462.24	аналитический метод	0.50	-
1631	897446.74	3507467.44	аналитический метод	0.50	-
1632	897445.02	3507466.42	аналитический метод	0.50	-
1629	897448.14	3507461.20	аналитический метод	0.50	-
Часть N316					
1633	902283.98	3519483.06	аналитический метод	0.50	-
1634	902284.74	3519484.92	аналитический метод	0.50	-
1635	902279.16	3519487.18	аналитический метод	0.50	-
1636	902278.40	3519485.32	аналитический метод	0.50	-
1633	902283.98	3519483.06	аналитический метод	0.50	-
Часть N317					
1637	898830.80	3508220.08	аналитический метод	0.50	-
1638	898832.60	3508220.94	аналитический метод	0.50	-

1639	898830.00	3508226.38	аналитический метод	0.50	-
1640	898828.18	3508225.52	аналитический метод	0.50	-
1637	898830.80	3508220.08	аналитический метод	0.50	-
Часть N318					
1641	902175.98	3519289.70	аналитический метод	0.50	-
1642	902177.66	3519290.78	аналитический метод	0.50	-
1643	902174.40	3519295.88	аналитический метод	0.50	-
1644	902172.72	3519294.80	аналитический метод	0.50	-
1641	902175.98	3519289.70	аналитический метод	0.50	-
Часть N319					
1645	902340.56	3519975.98	аналитический метод	0.50	-
1646	902341.12	3519977.90	аналитический метод	0.50	-
1647	902335.36	3519979.52	аналитический метод	0.50	-
1648	902334.80	3519977.60	аналитический метод	0.50	-
1645	902340.56	3519975.98	аналитический метод	0.50	-
Часть N320					
1649	903728.18	3522888.48	аналитический метод	0.50	-
1650	903729.40	3522890.04	аналитический метод	0.50	-
1651	903724.72	3522893.76	аналитический метод	0.50	-
1652	903723.46	3522892.20	аналитический метод	0.50	-
1649	903728.18	3522888.48	аналитический метод	0.50	-
Часть N321					

1653	900503.22	3513540.16	аналитический метод	0.50	-
1654	900503.44	3513542.14	аналитический метод	0.50	-
1655	900497.60	3513542.82	аналитический метод	0.50	-
1656	900497.38	3513540.82	аналитический метод	0.50	-
1653	900503.22	3513540.16	аналитический метод	0.50	-
Часть N322					
1657	903780.88	3522953.20	аналитический метод	0.50	-
1658	903782.44	3522954.54	аналитический метод	0.50	-
1659	903778.66	3522958.62	аналитический метод	0.50	-
1660	903777.12	3522957.28	аналитический метод	0.50	-
1657	903780.88	3522953.20	аналитический метод	0.50	-
Часть N323					
1661	897808.60	3507623.50	аналитический метод	0.50	-
1662	897807.44	3507626.08	аналитический метод	0.50	-
1663	897803.96	3507624.26	аналитический метод	0.50	-
1664	897805.34	3507621.76	аналитический метод	0.50	-
1661	897808.60	3507623.50	аналитический метод	0.50	-
Часть N324					
1665	905959.22	3525333.74	аналитический метод	0.50	-
1666	905959.70	3525338.78	аналитический метод	0.50	-
1667	905957.72	3525338.98	аналитический метод	0.50	-
1668	905957.22	3525333.94	аналитический метод	0.50	-

1665	905959.22	3525333.74	аналитический метод	0.50	-
Часть N325					
1669	897946.92	3507759.72	аналитический метод	0.50	-
1670	897945.04	3507762.66	аналитический метод	0.50	-
1671	897942.56	3507760.98	аналитический метод	0.50	-
1672	897944.34	3507758.22	аналитический метод	0.50	-
1669	897946.92	3507759.72	аналитический метод	0.50	-
Часть N326					
1673	902290.12	3519523.68	аналитический метод	0.50	-
1674	902290.78	3519528.64	аналитический метод	0.50	-
1675	902288.80	3519528.90	аналитический метод	0.50	-
1676	902288.14	3519523.94	аналитический метод	0.50	-
1673	902290.12	3519523.68	аналитический метод	0.50	-
Часть N327					
1677	906246.90	3525558.38	аналитический метод	0.50	-
1678	906248.34	3525559.76	аналитический метод	0.50	-
1679	906245.06	3525563.18	аналитический метод	0.50	-
1680	906243.60	3525561.82	аналитический метод	0.50	-
1677	906246.90	3525558.38	аналитический метод	0.50	-
Часть N328					
1681	898184.78	3507867.46	аналитический метод	0.50	-
1682	898183.46	3507870.02	аналитический метод	0.50	-

1683	898180.68	3507868.48	аналитический метод	0.50	-
1684	898182.12	3507865.84	аналитический метод	0.50	-
1681	898184.78	3507867.46	аналитический метод	0.50	-
Часть N329					
1685	900485.06	3516295.02	аналитический метод	0.50	-
1686	900485.20	3516298.92	аналитический метод	0.50	-
1687	900482.90	3516299.00	аналитический метод	0.50	-
1688	900482.74	3516295.08	аналитический метод	0.50	-
1685	900485.06	3516295.02	аналитический метод	0.50	-
Часть N330					
1689	898888.82	3508243.08	аналитический метод	0.50	-
1690	898887.46	3508245.76	аналитический метод	0.50	-
1691	898884.78	3508244.40	аналитический метод	0.50	-
1692	898886.14	3508241.72	аналитический метод	0.50	-
1689	898888.82	3508243.08	аналитический метод	0.50	-
Часть N331					
1693	898872.70	3508265.78	аналитический метод	0.50	-
1694	898873.30	3508266.18	аналитический метод	0.50	-
1695	898871.70	3508268.70	аналитический метод	0.50	-
1696	898869.58	3508267.36	аналитический метод	0.50	-
1697	898869.16	3508267.10	аналитический метод	0.50	-
1698	898870.76	3508264.56	аналитический метод	0.50	-

1693	898872.70	3508265.78	аналитический метод	0.50	-
Часть N332					
1699	897646.62	3507604.40	аналитический метод	0.50	-
1700	897644.90	3507606.86	аналитический метод	0.50	-
1701	897642.44	3507605.14	аналитический метод	0.50	-
1702	897644.16	3507602.68	аналитический метод	0.50	-
1699	897646.62	3507604.40	аналитический метод	0.50	-
Часть N333					
1703	898874.72	3508253.22	аналитический метод	0.50	-
1704	898876.16	3508253.90	аналитический метод	0.50	-
1705	898874.84	3508256.60	аналитический метод	0.50	-
1706	898872.72	3508255.58	аналитический метод	0.50	-
1707	898872.14	3508255.30	аналитический метод	0.50	-
1708	898873.44	3508252.60	аналитический метод	0.50	-
1703	898874.72	3508253.22	аналитический метод	0.50	-
Часть N334					
1709	898877.52	3508276.74	аналитический метод	0.50	-
1710	898876.06	3508279.36	аналитический метод	0.50	-
1711	898873.44	3508277.90	аналитический метод	0.50	-
1712	898874.88	3508275.28	аналитический метод	0.50	-
1709	898877.52	3508276.74	аналитический метод	0.50	-
Часть N335					

1713	898195.80	3507853.58	аналитический метод	0.50	-
1714	898194.58	3507856.16	аналитический метод	0.50	-
1715	898191.88	3507854.78	аналитический метод	0.50	-
1716	898193.10	3507852.02	аналитический метод	0.50	-
1713	898195.80	3507853.58	аналитический метод	0.50	-
Часть N336					
1717	898914.44	3508272.56	аналитический метод	0.50	-
1718	898913.30	3508275.34	аналитический метод	0.50	-
1719	898910.52	3508274.18	аналитический метод	0.50	-
1720	898911.68	3508271.42	аналитический метод	0.50	-
1717	898914.44	3508272.56	аналитический метод	0.50	-
Часть N337					
1721	897543.46	3507714.12	аналитический метод	0.50	-
1722	897542.06	3507716.78	аналитический метод	0.50	-
1723	897539.40	3507715.38	аналитический метод	0.50	-
1724	897540.80	3507712.74	аналитический метод	0.50	-
1721	897543.46	3507714.12	аналитический метод	0.50	-
Часть N338					
1725	898881.40	3508285.54	аналитический метод	0.50	-
1726	898879.90	3508288.12	аналитический метод	0.50	-
1727	898877.30	3508286.62	аналитический метод	0.50	-
1728	898878.82	3508284.02	аналитический метод	0.50	-

1725	898881.40	3508285.54	аналитический метод	0.50	-
Часть N339					
1729	900479.42	3516295.40	аналитический метод	0.50	-
1730	900479.38	3516297.40	аналитический метод	0.50	-
1731	900474.90	3516297.32	аналитический метод	0.50	-
1732	900474.92	3516295.32	аналитический метод	0.50	-
1729	900479.42	3516295.40	аналитический метод	0.50	-
Часть N340					
1733	898903.56	3508263.48	аналитический метод	0.50	-
1734	898902.02	3508266.04	аналитический метод	0.50	-
1735	898899.44	3508264.50	аналитический метод	0.50	-
1736	898900.98	3508261.94	аналитический метод	0.50	-
1733	898903.56	3508263.48	аналитический метод	0.50	-
Часть N341					
1737	899855.26	3509459.70	аналитический метод	0.50	-
1738	899855.70	3509462.66	аналитический метод	0.50	-
1739	899852.76	3509463.06	аналитический метод	0.50	-
1740	899852.28	3509460.08	аналитический метод	0.50	-
1737	899855.26	3509459.70	аналитический метод	0.50	-
Часть N342					
1741	898185.96	3507848.62	аналитический метод	0.50	-
1742	898184.72	3507851.10	аналитический метод	0.50	-

1743	898181.98	3507849.60	аналитический метод	0.50	-
1744	898183.46	3507847.06	аналитический метод	0.50	-
1741	898185.96	3507848.62	аналитический метод	0.50	-
Часть N343					
1745	906681.16	3525900.74	аналитический метод	0.50	-
1746	906679.92	3525902.30	аналитический метод	0.50	-
1747	906676.58	3525899.64	аналитический метод	0.50	-
1748	906677.82	3525898.06	аналитический метод	0.50	-
1745	906681.16	3525900.74	аналитический метод	0.50	-
Часть N344					
1749	900530.22	3518080.84	аналитический метод	0.50	-
1750	900530.18	3518083.72	аналитический метод	0.50	-
1751	900527.32	3518083.98	аналитический метод	0.50	-
1752	900527.36	3518081.12	аналитический метод	0.50	-
1749	900530.22	3518080.84	аналитический метод	0.50	-
Часть N345					
1753	897661.32	3507512.18	аналитический метод	0.50	-
1754	897659.62	3507514.46	аналитический метод	0.50	-
1755	897657.44	3507512.72	аналитический метод	0.50	-
1756	897658.94	3507510.46	аналитический метод	0.50	-
1753	897661.32	3507512.18	аналитический метод	0.50	-
Часть N346					

1757	906782.70	3525577.74	аналитический метод	0.50	-
1758	906783.96	3525579.62	аналитический метод	0.50	-
1759	906781.82	3525581.10	аналитический метод	0.50	-
1760	906780.54	3525579.22	аналитический метод	0.50	-
1761	906781.98	3525578.22	аналитический метод	0.50	-
1762	906781.30	3525577.22	аналитический метод	0.50	-
1763	906782.00	3525576.74	аналитический метод	0.50	-
1757	906782.70	3525577.74	аналитический метод	0.50	-
Часть N347					
1764	898156.26	3507804.14	аналитический метод	0.50	-
1765	898155.06	3507806.50	аналитический метод	0.50	-
1766	898152.92	3507805.20	аналитический метод	0.50	-
1767	898154.04	3507802.78	аналитический метод	0.50	-
1764	898156.26	3507804.14	аналитический метод	0.50	-
Часть N348					
1768	906425.82	3524567.26	аналитический метод	0.50	-
1769	906426.98	3524568.88	аналитический метод	0.50	-
1770	906424.32	3524570.80	аналитический метод	0.50	-
1771	906423.16	3524569.16	аналитический метод	0.50	-
1768	906425.82	3524567.26	аналитический метод	0.50	-
Часть N349					
1772	899137.18	3508416.56	аналитический метод	0.50	-

1773	899135.16	3508417.72	аналитический метод	0.50	-
1774	899133.12	3508416.54	аналитический метод	0.50	-
1775	899134.14	3508414.80	аналитический метод	0.50	-
1772	899137.18	3508416.56	аналитический метод	0.50	-
Часть N350					
1776	896664.20	3508961.50	аналитический метод	0.50	-
1777	896661.41	3508964.29	аналитический метод	0.50	-
1778	896662.44	3508959.73	аналитический метод	0.50	-
1776	896664.20	3508961.50	аналитический метод	0.50	-
Часть N351					
1779	906715.96	3524897.08	аналитический метод	0.50	-
1780	906717.30	3524898.58	аналитический метод	0.50	-
1781	906715.78	3524899.92	аналитический метод	0.50	-
1782	906714.46	3524898.42	аналитический метод	0.50	-
1779	906715.96	3524897.08	аналитический метод	0.50	-
Часть N352					
1783	906472.58	3524621.72	аналитический метод	0.50	-
1784	906473.92	3524623.22	аналитический метод	0.50	-
1785	906472.42	3524624.56	аналитический метод	0.50	-
1786	906471.08	3524623.06	аналитический метод	0.50	-
1783	906472.58	3524621.72	аналитический метод	0.50	-
Часть N353					

1787	899782.84	3509467.60	аналитический метод	0.50	-
1788	899783.08	3509469.60	аналитический метод	0.50	-
1789	899781.10	3509469.86	аналитический метод	0.50	-
1790	899780.84	3509467.86	аналитический метод	0.50	-
1787	899782.84	3509467.60	аналитический метод	0.50	-
Часть N354					
1791	897329.72	3507697.22	аналитический метод	0.50	-
1792	897330.16	3507699.15	аналитический метод	0.50	-
1793	897330.16	3507699.18	аналитический метод	0.50	-
1794	897330.13	3507699.19	аналитический метод	0.50	-
1795	897328.20	3507699.62	аналитический метод	0.50	-
1796	897327.76	3507697.66	аналитический метод	0.50	-
1791	897329.72	3507697.22	аналитический метод	0.50	-
Часть N355					
1797	906992.48	3525209.70	аналитический метод	0.50	-
1798	906993.82	3525211.18	аналитический метод	0.50	-
1799	906992.32	3525212.54	аналитический метод	0.50	-
1800	906990.98	3525211.04	аналитический метод	0.50	-
1797	906992.48	3525209.70	аналитический метод	0.50	-
Часть N356					
1801	897259.78	3507735.18	аналитический метод	0.50	-
1802	897261.16	3507736.64	аналитический метод	0.50	-

1803	897259.70	3507738.02	аналитический метод	0.50	-
1804	897258.32	3507736.56	аналитический метод	0.50	-
1801	897259.78	3507735.18	аналитический метод	0.50	-
Часть N357					
1805	897302.52	3507639.62	аналитический метод	0.50	-
1806	897302.70	3507641.62	аналитический метод	0.50	-
1807	897300.70	3507641.80	аналитический метод	0.50	-
1808	897300.52	3507639.80	аналитический метод	0.50	-
1805	897302.52	3507639.62	аналитический метод	0.50	-
Часть N358					
1809	897284.40	3507649.44	аналитический метод	0.50	-
1810	897284.58	3507651.44	аналитический метод	0.50	-
1811	897282.58	3507651.62	аналитический метод	0.50	-
1812	897282.40	3507649.62	аналитический метод	0.50	-
1809	897284.40	3507649.44	аналитический метод	0.50	-
Часть N359					
1813	897363.46	3507633.92	аналитический метод	0.50	-
1814	897363.64	3507635.92	аналитический метод	0.50	-
1815	897361.64	3507636.10	аналитический метод	0.50	-
1816	897361.46	3507634.10	аналитический метод	0.50	-
1813	897363.46	3507633.92	аналитический метод	0.50	-
Часть N360					

1817	898613.68	3508102.72	аналитический метод	0.50	-
1818	898612.72	3508104.48	аналитический метод	0.50	-
1819	898610.96	3508103.50	аналитический метод	0.50	-
1820	898611.94	3508101.74	аналитический метод	0.50	-
1817	898613.68	3508102.72	аналитический метод	0.50	-
Часть N361					
1821	898432.82	3508023.92	аналитический метод	0.50	-
1822	898431.86	3508025.68	аналитический метод	0.50	-
1823	898430.10	3508024.70	аналитический метод	0.50	-
1824	898431.08	3508022.94	аналитический метод	0.50	-
1821	898432.82	3508023.92	аналитический метод	0.50	-
Часть N362					
1825	899647.38	3520487.04	аналитический метод	0.50	-
1826	899647.48	3520489.06	аналитический метод	0.50	-
1827	899645.48	3520489.14	аналитический метод	0.50	-
1828	899645.38	3520487.14	аналитический метод	0.50	-
1825	899647.38	3520487.04	аналитический метод	0.50	-
Часть N363					
1829	904487.66	3523841.26	аналитический метод	0.50	-
1830	904487.76	3523843.28	аналитический метод	0.50	-
1831	904485.76	3523843.36	аналитический метод	0.50	-
1832	904485.66	3523841.36	аналитический метод	0.50	-

1829	904487.66	3523841.26	аналитический метод	0.50	-
Часть N364					
1833	904421.28	3523916.12	аналитический метод	0.50	-
1834	904421.38	3523918.12	аналитический метод	0.50	-
1835	904419.38	3523918.22	аналитический метод	0.50	-
1836	904419.28	3523916.20	аналитический метод	0.50	-
1833	904421.28	3523916.12	аналитический метод	0.50	-
Часть N365					
1837	905905.48	3525409.38	аналитический метод	0.50	-
1838	905905.58	3525411.38	аналитический метод	0.50	-
1839	905903.58	3525411.48	аналитический метод	0.50	-
1840	905903.48	3525409.46	аналитический метод	0.50	-
1837	905905.48	3525409.38	аналитический метод	0.50	-
Часть N366					
1841	898286.08	3507940.82	аналитический метод	0.50	-
1842	898285.08	3507942.56	аналитический метод	0.50	-
1843	898283.34	3507941.56	аналитический метод	0.50	-
1844	898284.34	3507939.82	аналитический метод	0.50	-
1841	898286.08	3507940.82	аналитический метод	0.50	-
Часть N367					
1845	898745.80	3508201.42	аналитический метод	0.50	-
1846	898744.80	3508203.16	аналитический метод	0.50	-

1847	898743.06	3508202.16	аналитический метод	0.50	-
1848	898744.06	3508200.42	аналитический метод	0.50	-
1845	898745.80	3508201.42	аналитический метод	0.50	-
Часть N368					
1849	897159.86	3507866.42	аналитический метод	0.50	-
1850	897161.10	3507867.98	аналитический метод	0.50	-
1851	897159.54	3507869.24	аналитический метод	0.50	-
1852	897158.28	3507867.66	аналитический метод	0.50	-
1849	897159.86	3507866.42	аналитический метод	0.50	-
Часть N369					
1853	906661.66	3525915.34	аналитический метод	0.50	-
1854	906661.74	3525917.36	аналитический метод	0.50	-
1855	906659.74	3525917.44	аналитический метод	0.50	-
1856	906659.66	3525915.44	аналитический метод	0.50	-
1853	906661.66	3525915.34	аналитический метод	0.50	-
Часть N370					
1857	899620.90	3520530.60	аналитический метод	0.50	-
1858	899620.98	3520532.60	аналитический метод	0.50	-
1859	899618.98	3520532.70	аналитический метод	0.50	-
1860	899618.90	3520530.68	аналитический метод	0.50	-
1857	899620.90	3520530.60	аналитический метод	0.50	-
Часть N371					

1861	899567.58	3520617.74	аналитический метод	0.50	-
1862	899567.66	3520619.76	аналитический метод	0.50	-
1863	899565.66	3520619.84	аналитический метод	0.50	-
1864	899565.58	3520617.84	аналитический метод	0.50	-
1861	899567.58	3520617.74	аналитический метод	0.50	-
Часть N372					
1865	904454.42	3523878.80	аналитический метод	0.50	-
1866	904454.50	3523880.80	аналитический метод	0.50	-
1867	904452.50	3523880.90	аналитический метод	0.50	-
1868	904452.42	3523878.88	аналитический метод	0.50	-
1865	904454.42	3523878.80	аналитический метод	0.50	-
Часть N373					
1869	899674.72	3508695.74	аналитический метод	0.50	-
1870	899673.78	3508697.52	аналитический метод	0.50	-
1871	899672.00	3508696.58	аналитический метод	0.50	-
1872	899672.94	3508694.82	аналитический метод	0.50	-
1869	899674.72	3508695.74	аналитический метод	0.50	-
Часть N374					
1873	899615.20	3508643.30	аналитический метод	0.50	-
1874	899614.26	3508645.06	аналитический метод	0.50	-
1875	899612.48	3508644.14	аналитический метод	0.50	-
1876	899613.42	3508642.36	аналитический метод	0.50	-

1873	899615.20	3508643.30	аналитический метод	0.50	-		
Часть N375							
1877	898776.08	3508193.94	аналитический метод	0.50	-		
1878	898775.10	3508195.70	аналитический метод	0.50	-		
1879	898773.36	3508194.72	аналитический метод	0.50	-		
1880	898774.34	3508192.96	аналитический метод	0.50	-		
1877	898776.08	3508193.94	аналитический метод	0.50	-		
Часть N376						0.10	-
1881	898958.30	3508322.22	аналитический метод	0.50	-		
1882	898957.32	3508323.96	аналитический метод	0.50	-		
1883	898955.56	3508322.98	аналитический метод	0.50	-		
1884	898956.54	3508321.24	аналитический метод	0.50	-		
1881	898958.30	3508322.22	аналитический метод	0.50	-		
Часть N377						0.10	-
1885	900673.88	3518512.08	аналитический метод	0.50	-		
1886	900672.90	3518513.82	аналитический метод	0.50	-		
1887	900671.14	3518512.84	аналитический метод	0.50	-		
1888	900672.12	3518511.10	аналитический метод	0.50	-		
1885	900673.88	3518512.08	аналитический метод	0.50	-		
Часть N378							
1889	902771.96	3520868.26	аналитический метод	0.50	-		
1890	902772.54	3520870.18	аналитический метод	0.50	-		

1891	902770.62	3520870.76	аналитический метод	0.50	-
1892	902770.04	3520868.84	аналитический метод	0.50	-
1889	902771.96	3520868.26	аналитический метод	0.50	-
Часть N379					
1893	902797.46	3520951.66	аналитический метод	0.50	-
1894	902798.04	3520953.58	аналитический метод	0.50	-
1895	902796.12	3520954.16	аналитический метод	0.50	-
1896	902795.54	3520952.24	аналитический метод	0.50	-
1893	902797.46	3520951.66	аналитический метод	0.50	-
Часть N380					
1897	903152.58	3521864.80	аналитический метод	0.50	-
1898	903153.56	3521866.54	аналитический метод	0.50	-
1899	903151.80	3521867.52	аналитический метод	0.50	-
1900	903150.82	3521865.78	аналитический метод	0.50	-
1897	903152.58	3521864.80	аналитический метод	0.50	-
Часть N381					
1901	897759.12	3507857.16	аналитический метод	0.50	-
1902	897760.20	3507858.84	аналитический метод	0.50	-
1903	897758.50	3507859.92	аналитический метод	0.50	-
1904	897757.42	3507858.24	аналитический метод	0.50	-
1901	897759.12	3507857.16	аналитический метод	0.50	-
Часть N382					

1905	904405.40	3523473.98	аналитический метод	0.50	-
1906	904404.14	3523475.54	аналитический метод	0.50	-
1907	904402.58	3523474.28	аналитический метод	0.50	-
1908	904403.84	3523472.72	аналитический метод	0.50	-
1905	904405.40	3523473.98	аналитический метод	0.50	-
Часть N383					
1909	905030.14	3523987.16	аналитический метод	0.50	-
1910	905028.88	3523988.72	аналитический метод	0.50	-
1911	905027.32	3523987.46	аналитический метод	0.50	-
1912	905028.58	3523985.90	аналитический метод	0.50	-
1909	905030.14	3523987.16	аналитический метод	0.50	-
Часть N384					
1913	905178.76	3524108.02	аналитический метод	0.50	-
1914	905177.50	3524109.58	аналитический метод	0.50	-
1915	905175.94	3524108.32	аналитический метод	0.50	-
1916	905177.20	3524106.76	аналитический метод	0.50	-
1913	905178.76	3524108.02	аналитический метод	0.50	-
Часть N385					
1917	897940.94	3507848.66	аналитический метод	0.50	-
1918	897941.56	3507850.56	аналитический метод	0.50	-
1919	897939.64	3507851.18	аналитический метод	0.50	-
1920	897939.04	3507849.26	аналитический метод	0.50	-

1917	897940.94	3507848.66	аналитический метод	0.50	-
Часть N386					
1921	897872.28	3507730.28	аналитический метод	0.50	-
1922	897872.92	3507732.18	аналитический метод	0.50	-
1923	897871.02	3507732.82	аналитический метод	0.50	-
1924	897870.38	3507730.92	аналитический метод	0.50	-
1921	897872.28	3507730.28	аналитический метод	0.50	-
Часть N387					
1925	897506.00	3507492.86	аналитический метод	0.50	-
1926	897505.04	3507494.62	аналитический метод	0.50	-
1927	897503.28	3507493.66	аналитический метод	0.50	-
1928	897504.24	3507491.90	аналитический метод	0.50	-
1925	897506.00	3507492.86	аналитический метод	0.50	-
Часть N388					
1929	899103.70	3508398.46	аналитический метод	0.50	-
1930	899102.74	3508400.22	аналитический метод	0.50	-
1931	899100.98	3508399.26	аналитический метод	0.50	-
1932	899101.94	3508397.50	аналитический метод	0.50	-
1929	899103.70	3508398.46	аналитический метод	0.50	-
Часть N389					
1933	897617.16	3507553.56	аналитический метод	0.50	-
1934	897616.20	3507555.32	аналитический метод	0.50	-

1935	897614.44	3507554.36	аналитический метод	0.50	-
1936	897615.40	3507552.60	аналитический метод	0.50	-
1933	897617.16	3507553.56	аналитический метод	0.50	-
Часть N390					
1937	906588.14	3524752.28	аналитический метод	0.50	-
1938	906589.48	3524753.78	аналитический метод	0.50	-
1939	906587.98	3524755.10	аналитический метод	0.50	-
1940	906586.64	3524753.60	аналитический метод	0.50	-
1937	906588.14	3524752.28	аналитический метод	0.50	-
Часть N391					
1941	906659.92	3524833.66	аналитический метод	0.50	-
1942	906661.26	3524835.16	аналитический метод	0.50	-
1943	906659.76	3524836.48	аналитический метод	0.50	-
1944	906658.42	3524834.98	аналитический метод	0.50	-
1941	906659.92	3524833.66	аналитический метод	0.50	-
Часть N392					
1945	907094.66	3525324.00	аналитический метод	0.50	-
1946	907096.00	3525325.50	аналитический метод	0.50	-
1947	907094.50	3525326.82	аналитический метод	0.50	-
1948	907093.16	3525325.32	аналитический метод	0.50	-
1945	907094.66	3525324.00	аналитический метод	0.50	-
Часть N393					

1949	906048.30	3524473.44	аналитический метод	0.50	-
1950	906047.82	3524475.38	аналитический метод	0.50	-
1951	906045.88	3524474.90	аналитический метод	0.50	-
1952	906046.36	3524472.94	аналитический метод	0.50	-
1949	906048.30	3524473.44	аналитический метод	0.50	-
Часть N394					
1953	897660.48	3507654.58	аналитический метод	0.50	-
1954	897659.64	3507656.40	аналитический метод	0.50	-
1955	897657.82	3507655.56	аналитический метод	0.50	-
1956	897658.66	3507653.74	аналитический метод	0.50	-
1953	897660.48	3507654.58	аналитический метод	0.50	-
Часть N395					
1957	897240.76	3507774.08	аналитический метод	0.50	-
1958	897242.10	3507775.58	аналитический метод	0.50	-
1959	897240.60	3507776.92	аналитический метод	0.50	-
1960	897239.28	3507775.42	аналитический метод	0.50	-
1957	897240.76	3507774.08	аналитический метод	0.50	-
Часть N396					
1961	898853.90	3508263.64	аналитический метод	0.50	-
1962	898852.94	3508265.40	аналитический метод	0.50	-
1963	898851.19	3508264.42	аналитический метод	0.50	-
1964	898852.16	3508262.66	аналитический метод	0.50	-

1961	898853.90	3508263.64	аналитический метод	0.50	-
Часть N397					
1965	899506.66	3508585.20	аналитический метод	0.50	-
1966	899505.72	3508586.96	аналитический метод	0.50	-
1967	899503.94	3508586.02	аналитический метод	0.50	-
1968	899504.88	3508584.26	аналитический метод	0.50	-
1965	899506.66	3508585.20	аналитический метод	0.50	-
Часть N398					
1969	896948.14	3508034.44	аналитический метод	0.50	-
1970	896948.46	3508036.42	аналитический метод	0.50	-
1971	896946.48	3508036.72	аналитический метод	0.50	-
1972	896946.16	3508034.74	аналитический метод	0.50	-
1969	896948.14	3508034.44	аналитический метод	0.50	-
Часть N399					
1973	899902.08	3509458.98	аналитический метод	0.50	-
1974	899902.38	3509460.96	аналитический метод	0.50	-
1975	899900.40	3509461.28	аналитический метод	0.50	-
1976	899900.10	3509459.30	аналитический метод	0.50	-
1973	899902.08	3509458.98	аналитический метод	0.50	-
Часть N400					
1977	899938.14	3509703.06	аналитический метод	0.50	-
1978	899938.44	3509705.04	аналитический метод	0.50	-

1979	899936.46	3509705.36	аналитический метод	0.50	-
1980	899936.16	3509703.38	аналитический метод	0.50	-
1977	899938.14	3509703.06	аналитический метод	0.50	-
Часть N401					
1981	899696.22	3509478.98	аналитический метод	0.50	-
1982	899696.48	3509480.96	аналитический метод	0.50	-
1983	899694.50	3509481.24	аналитический метод	0.50	-
1984	899694.22	3509479.26	аналитический метод	0.50	-
1981	899696.22	3509478.98	аналитический метод	0.50	-
Часть N402					
1985	897214.26	3507797.56	аналитический метод	0.50	-
1986	897215.52	3507799.10	аналитический метод	0.50	-
1987	897213.98	3507800.38	аналитический метод	0.50	-
1988	897212.70	3507798.82	аналитический метод	0.50	-
1985	897214.26	3507797.56	аналитический метод	0.50	-
Часть N403					
1989	897055.22	3507939.42	аналитический метод	0.50	-
1990	897056.50	3507940.96	аналитический метод	0.50	-
1991	897054.94	3507942.24	аналитический метод	0.50	-
1992	897053.68	3507940.68	аналитический метод	0.50	-
1989	897055.22	3507939.42	аналитический метод	0.50	-
Часть N404					

1993	900931.62	3518657.52	аналитический метод	0.50	-
1994	900930.64	3518659.26	аналитический метод	0.50	-
1995	900928.88	3518658.28	аналитический метод	0.50	-
1996	900929.88	3518656.54	аналитический метод	0.50	-
1993	900931.62	3518657.52	аналитический метод	0.50	-
Часть N405					
1997	901098.56	3518751.70	аналитический метод	0.50	-
1998	901097.58	3518753.44	аналитический метод	0.50	-
1999	901095.84	3518752.46	аналитический метод	0.50	-
2000	901096.82	3518750.70	аналитический метод	0.50	-
1997	901098.56	3518751.70	аналитический метод	0.50	-
Часть N406					
2001	901484.80	3518969.56	аналитический метод	0.50	-
2002	901483.82	3518971.32	аналитический метод	0.50	-
2003	901482.08	3518970.32	аналитический метод	0.50	-
2004	901483.06	3518968.58	аналитический метод	0.50	-
2001	901484.80	3518969.56	аналитический метод	0.50	-
Часть N407					
2005	901759.32	3519124.42	аналитический метод	0.50	-
2006	901758.34	3519126.16	аналитический метод	0.50	-
2007	901756.58	3519125.18	аналитический метод	0.50	-
2008	901757.58	3519123.44	аналитический метод	0.50	-

2005	901759.32	3519124.42	аналитический метод	0.50	-
Часть N408					
2009	899358.58	3508532.80	аналитический метод	0.50	-
2010	899357.66	3508534.58	аналитический метод	0.50	-
2011	899355.88	3508533.66	аналитический метод	0.50	-
2012	899356.80	3508531.88	аналитический метод	0.50	-
2009	899358.58	3508532.80	аналитический метод	0.50	-
Часть N409					
2013	899411.18	3508560.02	аналитический метод	0.50	-
2014	899410.26	3508561.80	аналитический метод	0.50	-
2015	899408.48	3508560.88	аналитический метод	0.50	-
2016	899409.40	3508559.10	аналитический метод	0.50	-
2013	899411.18	3508560.02	аналитический метод	0.50	-
Часть N410					
2017	899305.84	3508505.56	аналитический метод	0.50	-
2018	899304.92	3508507.34	аналитический метод	0.50	-
2019	899303.14	3508506.42	аналитический метод	0.50	-
2020	899304.06	3508504.64	аналитический метод	0.50	-
2017	899305.84	3508505.56	аналитический метод	0.50	-
Часть N411					
2021	899570.10	3508642.06	аналитический метод	0.50	-
2022	899569.18	3508643.84	аналитический метод	0.50	-

2023	899567.40	3508642.92	аналитический метод	0.50	-
2024	899568.32	3508641.14	аналитический метод	0.50	-
2021	899570.10	3508642.06	аналитический метод	0.50	-
Часть N412					
2025	903535.02	3522886.28	аналитический метод	0.50	-
2026	903535.94	3522888.06	аналитический метод	0.50	-
2027	903534.16	3522888.98	аналитический метод	0.50	-
2028	903533.24	3522887.20	аналитический метод	0.50	-
2025	903535.02	3522886.28	аналитический метод	0.50	-
Часть N413					
2029	899778.50	3508750.14	аналитический метод	0.50	-
2030	899777.58	3508751.92	аналитический метод	0.50	-
2031	899775.80	3508751.00	аналитический метод	0.50	-
2032	899776.72	3508749.22	аналитический метод	0.50	-
2029	899778.50	3508750.14	аналитический метод	0.50	-
Часть N414					
2033	897264.82	3507651.40	аналитический метод	0.50	-
2034	897265.00	3507653.40	аналитический метод	0.50	-
2035	897263.02	3507653.58	аналитический метод	0.50	-
2036	897262.82	3507651.58	аналитический метод	0.50	-
2033	897264.82	3507651.40	аналитический метод	0.50	-
Часть N415					

2037	897342.76	3507636.14	аналитический метод	0.50	-
2038	897342.94	3507638.12	аналитический метод	0.50	-
2039	897340.94	3507638.32	аналитический метод	0.50	-
2040	897340.76	3507636.32	аналитический метод	0.50	-
2037	897342.76	3507636.14	аналитический метод	0.50	-
Часть N416					
2041	897344.82	3507644.70	аналитический метод	0.50	-
2042	897345.00	3507646.70	аналитический метод	0.50	-
2043	897343.00	3507646.88	аналитический метод	0.50	-
2044	897342.82	3507644.90	аналитический метод	0.50	-
2041	897344.82	3507644.70	аналитический метод	0.50	-
Часть N417					
2045	897304.06	3507647.96	аналитический метод	0.50	-
2046	897304.24	3507649.96	аналитический метод	0.50	-
2047	897302.24	3507650.14	аналитический метод	0.50	-
2048	897302.06	3507648.16	аналитический метод	0.50	-
2045	897304.06	3507647.96	аналитический метод	0.50	-
Часть N418					
2049	897242.56	3507653.50	аналитический метод	0.50	-
2050	897242.74	3507655.50	аналитический метод	0.50	-
2051	897240.76	3507655.68	аналитический метод	0.50	-
2052	897240.56	3507653.68	аналитический метод	0.50	-

2049	897242.56	3507653.50	аналитический метод	0.50	-
Часть N419					
2053	897364.90	3507642.30	аналитический метод	0.50	-
2054	897365.08	3507644.28	аналитический метод	0.50	-
2055	897363.08	3507644.48	аналитический метод	0.50	-
2056	897362.90	3507642.48	аналитический метод	0.50	-
2053	897364.90	3507642.30	аналитический метод	0.50	-
Часть N420					
2057	897636.90	3507785.30	аналитический метод	0.50	-
2058	897635.84	3507787.00	аналитический метод	0.50	-
2059	897634.14	3507785.94	аналитический метод	0.50	-
2060	897635.20	3507784.24	аналитический метод	0.50	-
2057	897636.90	3507785.30	аналитический метод	0.50	-
Часть N421					
2061	897655.50	3507795.38	аналитический метод	0.50	-
2062	897654.44	3507797.08	аналитический метод	0.50	-
2063	897652.74	3507796.02	аналитический метод	0.50	-
2064	897653.80	3507794.32	аналитический метод	0.50	-
2061	897655.50	3507795.38	аналитический метод	0.50	-
Часть N422					
2065	897566.52	3507744.70	аналитический метод	0.50	-
2066	897565.46	3507746.40	аналитический метод	0.50	-

2067	897563.76	3507745.34	аналитический метод	0.50	-
2068	897564.82	3507743.64	аналитический метод	0.50	-
2065	897566.52	3507744.70	аналитический метод	0.50	-
Часть N423					
2069	897474.68	3507691.74	аналитический метод	0.50	-
2070	897473.62	3507693.44	аналитический метод	0.50	-
2071	897471.92	3507692.38	аналитический метод	0.50	-
2072	897472.98	3507690.68	аналитический метод	0.50	-
2069	897474.68	3507691.74	аналитический метод	0.50	-
Часть N424					
2073	902319.22	3519821.98	аналитический метод	0.50	-
2074	902319.46	3519823.98	аналитический метод	0.50	-
2075	902317.46	3519824.20	аналитический метод	0.50	-
2076	902317.24	3519822.22	аналитический метод	0.50	-
2073	902319.22	3519821.98	аналитический метод	0.50	-
Часть N425					
2077	897106.76	3507912.82	аналитический метод	0.50	-
2078	897107.98	3507914.42	аналитический метод	0.50	-
2079	897106.40	3507915.64	аналитический метод	0.50	-
2080	897105.18	3507914.06	аналитический метод	0.50	-
2077	897106.76	3507912.82	аналитический метод	0.50	-
Часть N426					

2081	904255.28	3523350.04	аналитический метод	0.50	-
2082	904254.00	3523351.60	аналитический метод	0.50	-
2083	904252.46	3523350.32	аналитический метод	0.50	-
2084	904253.74	3523348.78	аналитический метод	0.50	-
2081	904255.28	3523350.04	аналитический метод	0.50	-
Часть N427					
2085	899878.92	3509460.32	аналитический метод	0.50	-
2086	899879.04	3509462.32	аналитический метод	0.50	-
2087	899877.04	3509462.42	аналитический метод	0.50	-
2088	899876.92	3509460.42	аналитический метод	0.50	-
2085	899878.92	3509460.32	аналитический метод	0.50	-
Часть N428					
2089	900097.44	3510773.98	аналитический метод	0.50	-
2090	900097.74	3510775.96	аналитический метод	0.50	-
2091	900095.76	3510776.26	аналитический метод	0.50	-
2092	900095.46	3510774.28	аналитический метод	0.50	-
2089	900097.44	3510773.98	аналитический метод	0.50	-
Часть N429					
2093	899913.42	3509532.04	аналитический метод	0.50	-
2094	899913.72	3509534.02	аналитический метод	0.50	-
2095	899911.74	3509534.32	аналитический метод	0.50	-
2096	899911.44	3509532.34	аналитический метод	0.50	-

2093	899913.42	3509532.04	аналитический метод	0.50	-
Часть N430					
2097	899998.42	3510111.74	аналитический метод	0.50	-
2098	899998.72	3510113.72	аналитический метод	0.50	-
2099	899996.74	3510114.02	аналитический метод	0.50	-
2100	899996.44	3510112.04	аналитический метод	0.50	-
2097	899998.42	3510111.74	аналитический метод	0.50	-
Часть N431					
2101	900359.80	3512573.82	аналитический метод	0.50	-
2102	900360.10	3512575.80	аналитический метод	0.50	-
2103	900358.12	3512576.10	аналитический метод	0.50	-
2104	900357.82	3512574.12	аналитический метод	0.50	-
2101	900359.80	3512573.82	аналитический метод	0.50	-
Часть N432					
2105	900076.54	3510638.40	аналитический метод	0.50	-
2106	900076.84	3510640.38	аналитический метод	0.50	-
2107	900074.86	3510640.68	аналитический метод	0.50	-
2108	900074.56	3510638.70	аналитический метод	0.50	-
2105	900076.54	3510638.40	аналитический метод	0.50	-
Часть N433					
2109	900431.54	3513063.22	аналитический метод	0.50	-
2110	900431.84	3513065.20	аналитический метод	0.50	-

2111	900429.86	3513065.50	аналитический метод	0.50	-
2112	900429.56	3513063.52	аналитический метод	0.50	-
2109	900431.54	3513063.22	аналитический метод	0.50	-
Часть N434					
2113	900268.42	3511948.66	аналитический метод	0.50	-
2114	900268.72	3511950.64	аналитический метод	0.50	-
2115	900266.74	3511950.94	аналитический метод	0.50	-
2116	900266.44	3511948.96	аналитический метод	0.50	-
2113	900268.42	3511948.66	аналитический метод	0.50	-
Часть N435					
2117	900316.56	3512278.92	аналитический метод	0.50	-
2118	900316.86	3512280.90	аналитический метод	0.50	-
2119	900314.88	3512281.20	аналитический метод	0.50	-
2120	900314.58	3512279.22	аналитический метод	0.50	-
2117	900316.56	3512278.92	аналитический метод	0.50	-
Часть N436					
2121	900216.44	3511593.22	аналитический метод	0.50	-
2122	900216.74	3511595.20	аналитический метод	0.50	-
2123	900214.76	3511595.50	аналитический метод	0.50	-
2124	900214.46	3511593.52	аналитический метод	0.50	-
2121	900216.44	3511593.22	аналитический метод	0.50	-
Часть N437					

2125	896909.28	3508027.44	аналитический метод	0.50	-
2126	896908.98	3508029.42	аналитический метод	0.50	-
2127	896907.00	3508029.12	аналитический метод	0.50	-
2128	896907.30	3508027.14	аналитический метод	0.50	-
2125	896909.28	3508027.44	аналитический метод	0.50	-
Часть N438					
2129	900135.16	3511035.10	аналитический метод	0.50	-
2130	900135.46	3511037.08	аналитический метод	0.50	-
2131	900133.48	3511037.38	аналитический метод	0.50	-
2132	900133.18	3511035.40	аналитический метод	0.50	-
2129	900135.16	3511035.10	аналитический метод	0.50	-
Часть N439					
2133	902511.16	3520161.46	аналитический метод	0.50	-
2134	902509.88	3520163.00	аналитический метод	0.50	-
2135	902508.34	3520161.72	аналитический метод	0.50	-
2136	902509.62	3520160.18	аналитический метод	0.50	-
2133	902511.16	3520161.46	аналитический метод	0.50	-
Часть N440					
2137	897730.90	3507672.30	аналитический метод	0.50	-
2138	897729.78	3507673.96	аналитический метод	0.50	-
2139	897728.12	3507672.84	аналитический метод	0.50	-
2140	897729.24	3507671.18	аналитический метод	0.50	-

2137	897730.90	3507672.30	аналитический метод	0.50	-
Часть N441					
2141	904328.02	3523409.80	аналитический метод	0.50	-
2142	904326.74	3523411.34	аналитический метод	0.50	-
2143	904325.20	3523410.06	аналитический метод	0.50	-
2144	904326.48	3523408.52	аналитический метод	0.50	-
2141	904328.02	3523409.80	аналитический метод	0.50	-
Часть N442					
2145	897129.46	3507893.10	аналитический метод	0.50	-
2146	897130.74	3507894.64	аналитический метод	0.50	-
2147	897129.20	3507895.92	аналитический метод	0.50	-
2148	897127.92	3507894.38	аналитический метод	0.50	-
2145	897129.46	3507893.10	аналитический метод	0.50	-
Часть N443					
2149	905231.98	3524151.42	аналитический метод	0.50	-
2150	905230.70	3524152.96	аналитический метод	0.50	-
2151	905229.16	3524151.68	аналитический метод	0.50	-
2152	905230.44	3524150.14	аналитический метод	0.50	-
2149	905231.98	3524151.42	аналитический метод	0.50	-
Часть N444					
2153	906151.64	3525486.44	аналитический метод	0.50	-
2154	906151.74	3525488.44	аналитический метод	0.50	-

2155	906149.74	3525488.54	аналитический метод	0.50	-
2156	906149.64	3525486.54	аналитический метод	0.50	-
2153	906151.64	3525486.44	аналитический метод	0.50	-
Часть N445					
2157	906491.00	3525749.82	аналитический метод	0.50	-
2158	906491.10	3525751.82	аналитический метод	0.50	-
2159	906489.10	3525751.92	аналитический метод	0.50	-
2160	906489.00	3525749.92	аналитический метод	0.50	-
2157	906491.00	3525749.82	аналитический метод	0.50	-
Часть N446					
2161	902587.56	3520265.46	аналитический метод	0.50	-
2162	902588.14	3520267.36	аналитический метод	0.50	-
2163	902586.22	3520267.96	аналитический метод	0.50	-
2164	902585.64	3520266.04	аналитический метод	0.50	-
2161	902587.56	3520265.46	аналитический метод	0.50	-
Часть N447					
2165	902631.34	3520408.60	аналитический метод	0.50	-
2166	902631.92	3520410.50	аналитический метод	0.50	-
2167	902630.00	3520411.10	аналитический метод	0.50	-
2168	902629.42	3520409.18	аналитический метод	0.50	-
2165	902631.34	3520408.60	аналитический метод	0.50	-
Часть N448					

2169	902657.40	3520493.76	аналитический метод	0.50	-
2170	902657.98	3520495.68	аналитический метод	0.50	-
2171	902656.06	3520496.26	аналитический метод	0.50	-
2172	902655.48	3520494.36	аналитический метод	0.50	-
2169	902657.40	3520493.76	аналитический метод	0.50	-
Часть N449					
2173	905787.98	3524408.64	аналитический метод	0.50	-
2174	905787.50	3524410.60	аналитический метод	0.50	-
2175	905785.56	3524410.12	аналитический метод	0.50	-
2176	905786.04	3524408.18	аналитический метод	0.50	-
2173	905787.98	3524408.64	аналитический метод	0.50	-
Часть N450					
2177	902305.82	3519703.06	аналитический метод	0.50	-
2178	902306.04	3519705.04	аналитический метод	0.50	-
2179	902304.04	3519705.26	аналитический метод	0.50	-
2180	902303.82	3519703.28	аналитический метод	0.50	-
2177	902305.82	3519703.06	аналитический метод	0.50	-
Часть N451					
2181	899563.92	3508615.72	аналитический метод	0.50	-
2182	899562.98	3508617.50	аналитический метод	0.50	-
2183	899561.22	3508616.54	аналитический метод	0.50	-
2184	899562.16	3508614.78	аналитический метод	0.50	-

2181	899563.92	3508615.72	аналитический метод	0.50	-
Часть N452					
2185	899269.82	3508458.20	аналитический метод	0.50	-
2186	899268.88	3508459.98	аналитический метод	0.50	-
2187	899267.12	3508459.02	аналитический метод	0.50	-
2188	899268.06	3508457.26	аналитический метод	0.50	-
2185	899269.82	3508458.20	аналитический метод	0.50	-
Часть N453					
2189	899447.94	3508553.74	аналитический метод	0.50	-
2190	899447.00	3508555.52	аналитический метод	0.50	-
2191	899445.24	3508554.56	аналитический метод	0.50	-
2192	899446.18	3508552.80	аналитический метод	0.50	-
2189	899447.94	3508553.74	аналитический метод	0.50	-
Часть N454					
2193	899329.22	3508489.98	аналитический метод	0.50	-
2194	899328.28	3508491.76	аналитический метод	0.50	-
2195	899326.52	3508490.80	аналитический метод	0.50	-
2196	899327.46	3508489.04	аналитический метод	0.50	-
2193	899329.22	3508489.98	аналитический метод	0.50	-
Часть N455					
2197	897325.28	3507404.56	аналитический метод	0.50	-
2198	897324.42	3507406.38	аналитический метод	0.50	-

2199	897322.62	3507405.54	аналитический метод	0.50	-
2200	897323.46	3507403.72	аналитический метод	0.50	-
2197	897325.28	3507404.56	аналитический метод	0.50	-
Часть N456					
2201	906210.92	3526610.78	аналитический метод	0.50	-
2202	906211.00	3526612.78	аналитический метод	0.50	-
2203	906209.00	3526612.88	аналитический метод	0.50	-
2204	906208.92	3526610.88	аналитический метод	0.50	-
2201	906210.92	3526610.78	аналитический метод	0.50	-
Часть N457					
2205	899540.94	3520661.38	аналитический метод	0.50	-
2206	899541.04	3520663.38	аналитический метод	0.50	-
2207	899539.04	3520663.46	аналитический метод	0.50	-
2208	899538.94	3520661.46	аналитический метод	0.50	-
2205	899540.94	3520661.38	аналитический метод	0.50	-
Часть N458					
2209	899491.96	3520741.72	аналитический метод	0.50	-
2210	899492.04	3520743.72	аналитический метод	0.50	-
2211	899490.06	3520743.82	аналитический метод	0.50	-
2212	899489.96	3520741.80	аналитический метод	0.50	-
2209	899491.96	3520741.72	аналитический метод	0.50	-
Часть N459					

2213	904544.40	3523697.80	аналитический метод	0.50	-
2214	904544.48	3523699.82	аналитический метод	0.50	-
2215	904542.50	3523699.90	аналитический метод	0.50	-
2216	904542.40	3523697.90	аналитический метод	0.50	-
2213	904544.40	3523697.80	аналитический метод	0.50	-
Часть N460					
2217	904388.12	3523953.38	аналитический метод	0.50	-
2218	904388.22	3523955.38	аналитический метод	0.50	-
2219	904386.22	3523955.46	аналитический метод	0.50	-
2220	904386.12	3523953.46	аналитический метод	0.50	-
2217	904388.12	3523953.38	аналитический метод	0.50	-
Часть N461					
2221	905848.82	3525256.44	аналитический метод	0.50	-
2222	905848.90	3525258.44	аналитический метод	0.50	-
2223	905846.90	3525258.54	аналитический метод	0.50	-
2224	905846.82	3525256.54	аналитический метод	0.50	-
2221	905848.82	3525256.44	аналитический метод	0.50	-
Часть N462					
2225	905840.94	3525306.76	аналитический метод	0.50	-
2226	905841.02	3525308.76	аналитический метод	0.50	-
2227	905839.02	3525308.86	аналитический метод	0.50	-
2228	905838.94	3525306.86	аналитический метод	0.50	-

2225	905840.94	3525306.76	аналитический метод	0.50	-
Часть N463					
2229	905896.70	3525422.04	аналитический метод	0.50	-
2230	905896.78	3525424.04	аналитический метод	0.50	-
2231	905894.80	3525424.14	аналитический метод	0.50	-
2232	905894.70	3525422.12	аналитический метод	0.50	-
2229	905896.70	3525422.04	аналитический метод	0.50	-
Часть N464					
2233	905894.36	3525423.52	аналитический метод	0.50	-
2234	905894.46	3525425.52	аналитический метод	0.50	-
2235	905892.46	3525425.60	аналитический метод	0.50	-
2236	905892.36	3525423.60	аналитический метод	0.50	-
2233	905894.36	3525423.52	аналитический метод	0.50	-
Часть N465					
2237	906390.66	3525670.86	аналитический метод	0.50	-
2238	906390.76	3525672.86	аналитический метод	0.50	-
2239	906388.76	3525672.94	аналитический метод	0.50	-
2240	906388.66	3525670.94	аналитический метод	0.50	-
2237	906390.66	3525670.86	аналитический метод	0.50	-
Часть N466					
2241	906474.92	3525789.26	аналитический метод	0.50	-
2242	906475.00	3525791.28	аналитический метод	0.50	-

2243	906473.02	3525791.36	аналитический метод	0.50	-
2244	906472.92	3525789.36	аналитический метод	0.50	-
2241	906474.92	3525789.26	аналитический метод	0.50	-
Часть N467					
2245	906593.68	3525831.08	аналитический метод	0.50	-
2246	906593.78	3525833.10	аналитический метод	0.50	-
2247	906591.78	3525833.18	аналитический метод	0.50	-
2248	906591.70	3525831.18	аналитический метод	0.50	-
2245	906593.68	3525831.08	аналитический метод	0.50	-
Часть N468					
2249	898720.96	3508162.56	аналитический метод	0.50	-
2250	898719.98	3508164.30	аналитический метод	0.50	-
2251	898718.24	3508163.30	аналитический метод	0.50	-
2252	898719.22	3508161.56	аналитический метод	0.50	-
2249	898720.96	3508162.56	аналитический метод	0.50	-
Часть N469					
2253	900762.90	3518562.10	аналитический метод	0.50	-
2254	900761.90	3518563.84	аналитический метод	0.50	-
2255	900760.16	3518562.86	аналитический метод	0.50	-
2256	900761.16	3518561.12	аналитический метод	0.50	-
2253	900762.90	3518562.10	аналитический метод	0.50	-
Часть N470					

2257	901018.44	3518706.48	аналитический метод	0.50	-
2258	901017.44	3518708.22	аналитический метод	0.50	-
2259	901015.70	3518707.24	аналитический метод	0.50	-
2260	901016.70	3518705.50	аналитический метод	0.50	-
2257	901018.44	3518706.48	аналитический метод	0.50	-
Часть N471					
2261	901533.84	3518997.24	аналитический метод	0.50	-
2262	901532.86	3518998.98	аналитический метод	0.50	-
2263	901531.12	3518997.98	аналитический метод	0.50	-
2264	901532.10	3518996.24	аналитический метод	0.50	-
2261	901533.84	3518997.24	аналитический метод	0.50	-
Часть N472					
2265	901668.82	3519073.38	аналитический метод	0.50	-
2266	901667.84	3519075.12	аналитический метод	0.50	-
2267	901666.10	3519074.12	аналитический метод	0.50	-
2268	901667.08	3519072.38	аналитический метод	0.50	-
2265	901668.82	3519073.38	аналитический метод	0.50	-
Часть N473					
2269	898213.56	3507876.92	аналитический метод	0.50	-
2270	898212.56	3507878.66	аналитический метод	0.50	-
2271	898210.82	3507877.68	аналитический метод	0.50	-
2272	898211.82	3507875.94	аналитический метод	0.50	-

2269	898213.56	3507876.92	аналитический метод	0.50	-
Часть N474					
2273	898333.22	3507944.78	аналитический метод	0.50	-
2274	898332.22	3507946.52	аналитический метод	0.50	-
2275	898330.48	3507945.54	аналитический метод	0.50	-
2276	898331.48	3507943.80	аналитический метод	0.50	-
2273	898333.22	3507944.78	аналитический метод	0.50	-
Часть N475					
2277	898484.80	3508052.92	аналитический метод	0.50	-
2278	898483.80	3508054.66	аналитический метод	0.50	-
2279	898482.06	3508053.68	аналитический метод	0.50	-
2280	898483.06	3508051.94	аналитический метод	0.50	-
2277	898484.80	3508052.92	аналитический метод	0.50	-
Часть N476					
2281	898337.10	3507969.86	аналитический метод	0.50	-
2282	898336.12	3507971.60	аналитический метод	0.50	-
2283	898334.38	3507970.60	аналитический метод	0.50	-
2284	898335.36	3507968.86	аналитический метод	0.50	-
2281	898337.10	3507969.86	аналитический метод	0.50	-
Часть N477					
2285	897272.22	3507746.80	аналитический метод	0.50	-
2286	897273.50	3507748.34	аналитический метод	0.50	-

2287	897271.96	3507749.62	аналитический метод	0.50	-
2288	897270.68	3507748.10	аналитический метод	0.50	-
2285	897272.22	3507746.80	аналитический метод	0.50	-
Часть N478					
2289	904102.38	3523222.84	аналитический метод	0.50	-
2290	904101.10	3523224.38	аналитический метод	0.50	-
2291	904099.56	3523223.08	аналитический метод	0.50	-
2292	904100.84	3523221.56	аналитический метод	0.50	-
2289	904102.38	3523222.84	аналитический метод	0.50	-
Часть N479					
2293	904943.06	3523914.32	аналитический метод	0.50	-
2294	904941.76	3523915.86	аналитический метод	0.50	-
2295	904940.24	3523914.58	аналитический метод	0.50	-
2296	904941.52	3523913.04	аналитический метод	0.50	-
2293	904943.06	3523914.32	аналитический метод	0.50	-
Часть N480					
2297	897496.04	3507695.90	аналитический метод	0.50	-
2298	897494.98	3507697.60	аналитический метод	0.50	-
2299	897493.28	3507696.52	аналитический метод	0.50	-
2300	897494.34	3507694.84	аналитический метод	0.50	-
2297	897496.04	3507695.90	аналитический метод	0.50	-
Часть N481					

2301	897690.94	3507816.02	аналитический метод	0.50	-
2302	897689.88	3507817.72	аналитический метод	0.50	-
2303	897688.18	3507816.66	аналитический метод	0.50	-
2304	897689.26	3507814.96	аналитический метод	0.50	-
2301	897690.94	3507816.02	аналитический метод	0.50	-
Часть N482					
2305	897421.28	3507661.90	аналитический метод	0.50	-
2306	897420.22	3507663.60	аналитический метод	0.50	-
2307	897418.52	3507662.54	аналитический метод	0.50	-
2308	897419.60	3507660.84	аналитический метод	0.50	-
2305	897421.28	3507661.90	аналитический метод	0.50	-
Часть N483					
2309	897527.60	3507722.62	аналитический метод	0.50	-
2310	897526.54	3507724.32	аналитический метод	0.50	-
2311	897524.84	3507723.26	аналитический метод	0.50	-
2312	897525.92	3507721.56	аналитический метод	0.50	-
2309	897527.60	3507722.62	аналитический метод	0.50	-
Часть N484					
2313	897708.84	3507826.86	аналитический метод	0.50	-
2314	897707.78	3507828.56	аналитический метод	0.50	-
2315	897706.08	3507827.48	аналитический метод	0.50	-
2316	897707.14	3507825.80	аналитический метод	0.50	-

2313	897708.84	3507826.86	аналитический метод	0.50	-
Часть N485					
2317	897460.84	3507675.36	аналитический метод	0.50	-
2318	897459.78	3507677.06	аналитический метод	0.50	-
2319	897458.08	3507675.98	аналитический метод	0.50	-
2320	897459.14	3507674.30	аналитический метод	0.50	-
2317	897460.84	3507675.36	аналитический метод	0.50	-
Часть N486					
2321	897513.92	3507706.12	аналитический метод	0.50	-
2322	897512.86	3507707.82	аналитический метод	0.50	-
2323	897511.16	3507706.74	аналитический метод	0.50	-
2324	897512.22	3507705.06	аналитический метод	0.50	-
2321	897513.92	3507706.12	аналитический метод	0.50	-
Часть N487					
2325	897531.70	3507716.14	аналитический метод	0.50	-
2326	897530.64	3507717.82	аналитический метод	0.50	-
2327	897528.94	3507716.76	аналитический метод	0.50	-
2328	897530.00	3507715.06	аналитический метод	0.50	-
2325	897531.70	3507716.14	аналитический метод	0.50	-
Часть N488					
2329	897510.06	3507712.66	аналитический метод	0.50	-
2330	897509.00	3507714.34	аналитический метод	0.50	-

2331	897507.30	3507713.28	аналитический метод	0.50	-
2332	897508.36	3507711.58	аналитический метод	0.50	-
2329	897510.06	3507712.66	аналитический метод	0.50	-
Часть N489					
2333	897641.50	3507778.46	аналитический метод	0.50	-
2334	897640.44	3507780.16	аналитический метод	0.50	-
2335	897638.74	3507779.10	аналитический метод	0.50	-
2336	897639.82	3507777.40	аналитический метод	0.50	-
2333	897641.50	3507778.46	аналитический метод	0.50	-
Часть N490					
2337	897425.08	3507654.86	аналитический метод	0.50	-
2338	897424.00	3507656.56	аналитический метод	0.50	-
2339	897422.32	3507655.50	аналитический метод	0.50	-
2340	897423.38	3507653.80	аналитический метод	0.50	-
2337	897425.08	3507654.86	аналитический метод	0.50	-
Часть N491					
2341	897407.08	3507644.90	аналитический метод	0.50	-
2342	897406.00	3507646.60	аналитический метод	0.50	-
2343	897404.32	3507645.54	аналитический метод	0.50	-
2344	897405.38	3507643.84	аналитический метод	0.50	-
2341	897407.08	3507644.90	аналитический метод	0.50	-
Часть N492					

2345	897658.14	3507788.06	аналитический метод	0.50	-
2346	897657.08	3507789.76	аналитический метод	0.50	-
2347	897655.38	3507788.68	аналитический метод	0.50	-
2348	897656.44	3507787.00	аналитический метод	0.50	-
2345	897658.14	3507788.06	аналитический метод	0.50	-
Часть N493					
2349	897588.12	3507748.20	аналитический метод	0.50	-
2350	897587.06	3507749.90	аналитический метод	0.50	-
2351	897585.36	3507748.82	аналитический метод	0.50	-
2352	897586.42	3507747.14	аналитический метод	0.50	-
2349	897588.12	3507748.20	аналитический метод	0.50	-
Часть N494					
2353	897619.12	3507775.06	аналитический метод	0.50	-
2354	897618.06	3507776.76	аналитический метод	0.50	-
2355	897616.36	3507775.70	аналитический метод	0.50	-
2356	897617.44	3507774.00	аналитический метод	0.50	-
2353	897619.12	3507775.06	аналитический метод	0.50	-
Часть N495					
2357	897154.06	3507851.82	аналитический метод	0.50	-
2358	897155.44	3507853.26	аналитический метод	0.50	-
2359	897153.98	3507854.64	аналитический метод	0.50	-
2360	897152.60	3507853.20	аналитический метод	0.50	-

2357	897154.06	3507851.82	аналитический метод	0.50	-
Часть N496					
2361	900443.82	3516295.30	аналитический метод	0.50	-
2362	900443.90	3516297.30	аналитический метод	0.50	-
2363	900441.90	3516297.38	аналитический метод	0.50	-
2364	900441.82	3516295.38	аналитический метод	0.50	-
2361	900443.82	3516295.30	аналитический метод	0.50	-
Часть N497					
2365	900492.72	3516297.14	аналитический метод	0.50	-
2366	900492.64	3516299.14	аналитический метод	0.50	-
2367	900490.64	3516299.06	аналитический метод	0.50	-
2368	900490.72	3516297.06	аналитический метод	0.50	-
2365	900492.72	3516297.14	аналитический метод	0.50	-
Часть N498					
2369	899676.64	3520439.30	аналитический метод	0.50	-
2370	899676.72	3520441.30	аналитический метод	0.50	-
2371	899674.72	3520441.38	аналитический метод	0.50	-
2372	899674.64	3520439.38	аналитический метод	0.50	-
2369	899676.64	3520439.30	аналитический метод	0.50	-
Часть N499					
2373	899461.40	3520791.96	аналитический метод	0.50	-
2374	899461.48	3520793.94	аналитический метод	0.50	-

2375	899459.48	3520794.04	аналитический метод	0.50	-
2376	899459.40	3520792.02	аналитический метод	0.50	-
2373	899461.40	3520791.96	аналитический метод	0.50	-
Часть N500					
2377	906053.58	3525409.10	аналитический метод	0.50	-
2378	906053.66	3525411.10	аналитический метод	0.50	-
2379	906051.66	3525411.18	аналитический метод	0.50	-
2380	906051.58	3525409.18	аналитический метод	0.50	-
2377	906053.58	3525409.10	аналитический метод	0.50	-
Часть N501					
2381	898863.02	3508241.96	аналитический метод	0.50	-
2382	898862.08	3508243.74	аналитический метод	0.50	-
2383	898860.32	3508242.82	аналитический метод	0.50	-
2384	898861.24	3508241.04	аналитический метод	0.50	-
2381	898863.02	3508241.96	аналитический метод	0.50	-
Часть N502					
2385	896968.50	3508015.82	аналитический метод	0.50	-
2386	896969.74	3508017.40	аналитический метод	0.50	-
2387	896968.16	3508018.62	аналитический метод	0.50	-
2388	896966.92	3508017.06	аналитический метод	0.50	-
2385	896968.50	3508015.82	аналитический метод	0.50	-
Часть N503					

2389	896877.56	3508039.70	аналитический метод	0.50	-
2390	896877.04	3508041.64	аналитический метод	0.50	-
2391	896875.10	3508041.10	аналитический метод	0.50	-
2392	896875.64	3508039.18	аналитический метод	0.50	-
2389	896877.56	3508039.70	аналитический метод	0.50	-
Часть N504					
2393	897219.04	3507813.78	аналитический метод	0.50	-
2394	897220.28	3507815.36	аналитический метод	0.50	-
2395	897218.70	3507816.60	аналитический метод	0.50	-
2396	897217.48	3507815.02	аналитический метод	0.50	-
2393	897219.04	3507813.78	аналитический метод	0.50	-
Часть N505					
2397	897105.54	3507872.94	аналитический метод	0.50	-
2398	897106.94	3507874.38	аналитический метод	0.50	-
2399	897105.50	3507875.78	аналитический метод	0.50	-
2400	897104.12	3507874.34	аналитический метод	0.50	-
2397	897105.54	3507872.94	аналитический метод	0.50	-
Часть N506					
2401	896989.70	3507996.84	аналитический метод	0.50	-
2402	896991.00	3507998.38	аналитический метод	0.50	-
2403	896989.46	3507999.66	аналитический метод	0.50	-
2404	896988.18	3507998.14	аналитический метод	0.50	-

2401	896989.70	3507996.84	аналитический метод	0.50	-
Часть N507					
2405	897016.72	3507952.36	аналитический метод	0.50	-
2406	897018.00	3507953.90	аналитический метод	0.50	-
2407	897016.48	3507955.18	аналитический метод	0.50	-
2408	897015.18	3507953.66	аналитический метод	0.50	-
2405	897016.72	3507952.36	аналитический метод	0.50	-
Часть N508					
2409	897101.12	3507898.54	аналитический метод	0.50	-
2410	897102.42	3507900.06	аналитический метод	0.50	-
2411	897100.88	3507901.36	аналитический метод	0.50	-
2412	897099.60	3507899.82	аналитический метод	0.50	-
2409	897101.12	3507898.54	аналитический метод	0.50	-
Часть N509					
2413	905282.96	3524194.10	аналитический метод	0.50	-
2414	905281.68	3524195.62	аналитический метод	0.50	-
2415	905280.14	3524194.34	аналитический метод	0.50	-
2416	905281.44	3524192.80	аналитический метод	0.50	-
2413	905282.96	3524194.10	аналитический метод	0.50	-
Часть N510					
2417	900348.44	3516298.04	аналитический метод	0.50	-
2418	900348.50	3516300.04	аналитический метод	0.50	-

2419	900346.50	3516300.12	аналитический метод	0.50	-
2420	900346.44	3516298.12	аналитический метод	0.50	-
2417	900348.44	3516298.04	аналитический метод	0.50	-
Часть N511					
2421	897784.32	3507708.60	аналитический метод	0.50	-
2422	897783.20	3507710.24	аналитический метод	0.50	-
2423	897781.54	3507709.12	аналитический метод	0.50	-
2424	897782.66	3507707.46	аналитический метод	0.50	-
2421	897784.32	3507708.60	аналитический метод	0.50	-
Часть N512					
2425	899988.22	3510041.84	аналитический метод	0.50	-
2426	899988.50	3510043.82	аналитический метод	0.50	-
2427	899986.52	3510044.12	аналитический метод	0.50	-
2428	899986.24	3510042.14	аналитический метод	0.50	-
2425	899988.22	3510041.84	аналитический метод	0.50	-
Часть N513					
2429	900452.46	3513204.62	аналитический метод	0.50	-
2430	900452.74	3513206.60	аналитический метод	0.50	-
2431	900450.76	3513206.90	аналитический метод	0.50	-
2432	900450.48	3513204.92	аналитический метод	0.50	-
2429	900452.46	3513204.62	аналитический метод	0.50	-
Часть N514					

2433	900008.74	3510181.54	аналитический метод	0.50	-
2434	900009.02	3510183.52	аналитический метод	0.50	-
2435	900007.04	3510183.82	аналитический метод	0.50	-
2436	900006.76	3510181.84	аналитический метод	0.50	-
2433	900008.74	3510181.54	аналитический метод	0.50	-
Часть N515					
2437	899865.24	3509207.86	аналитический метод	0.50	-
2438	899865.54	3509209.84	аналитический метод	0.50	-
2439	899863.56	3509210.12	аналитический метод	0.50	-
2440	899863.26	3509208.14	аналитический метод	0.50	-
2437	899865.24	3509207.86	аналитический метод	0.50	-
Часть N516					
2441	900178.80	3511337.20	аналитический метод	0.50	-
2442	900179.08	3511339.18	аналитический метод	0.50	-
2443	900177.10	3511339.48	аналитический метод	0.50	-
2444	900176.82	3511337.50	аналитический метод	0.50	-
2441	900178.80	3511337.20	аналитический метод	0.50	-
Часть N517					
2445	900326.48	3512344.82	аналитический метод	0.50	-
2446	900326.78	3512346.80	аналитический метод	0.50	-
2447	900324.80	3512347.08	аналитический метод	0.50	-
2448	900324.50	3512345.10	аналитический метод	0.50	-

2445	900326.48	3512344.82	аналитический метод	0.50	-
Часть N518					
2449	900411.04	3512923.58	аналитический метод	0.50	-
2450	900411.32	3512925.56	аналитический метод	0.50	-
2451	900409.34	3512925.86	аналитический метод	0.50	-
2452	900409.06	3512923.88	аналитический метод	0.50	-
2449	900411.04	3512923.58	аналитический метод	0.50	-
Часть N519					
2453	899949.06	3509773.70	аналитический метод	0.50	-
2454	899949.36	3509775.68	аналитический метод	0.50	-
2455	899947.38	3509775.96	аналитический метод	0.50	-
2456	899947.08	3509773.98	аналитический метод	0.50	-
2453	899949.06	3509773.70	аналитический метод	0.50	-
Часть N520					
2457	900421.10	3512991.48	аналитический метод	0.50	-
2458	900421.38	3512993.46	аналитический метод	0.50	-
2459	900419.40	3512993.76	аналитический метод	0.50	-
2460	900419.12	3512991.78	аналитический метод	0.50	-
2457	900421.10	3512991.48	аналитический метод	0.50	-
Часть N521					
2461	900056.48	3510502.94	аналитический метод	0.50	-
2462	900056.78	3510504.92	аналитический метод	0.50	-

2463	900054.80	3510505.20	аналитический метод	0.50	-
2464	900054.50	3510503.22	аналитический метод	0.50	-
2461	900056.48	3510502.94	аналитический метод	0.50	-
Часть N522					
2465	899968.62	3509907.00	аналитический метод	0.50	-
2466	899968.90	3509908.98	аналитический метод	0.50	-
2467	899966.92	3509909.28	аналитический метод	0.50	-
2468	899966.64	3509907.30	аналитический метод	0.50	-
2465	899968.62	3509907.00	аналитический метод	0.50	-
Часть N523					
2469	899958.66	3509839.16	аналитический метод	0.50	-
2470	899958.96	3509841.14	аналитический метод	0.50	-
2471	899956.98	3509841.42	аналитический метод	0.50	-
2472	899956.68	3509839.44	аналитический метод	0.50	-
2469	899958.66	3509839.16	аналитический метод	0.50	-
Часть N524					
2473	899927.04	3509626.74	аналитический метод	0.50	-
2474	899927.32	3509628.72	аналитический метод	0.50	-
2475	899925.34	3509629.02	аналитический метод	0.50	-
2476	899925.06	3509627.04	аналитический метод	0.50	-
2473	899927.04	3509626.74	аналитический метод	0.50	-
Часть N525					

2477	900188.74	3511404.20	аналитический метод	0.50	-
2478	900189.04	3511406.18	аналитический метод	0.50	-
2479	900187.06	3511406.46	аналитический метод	0.50	-
2480	900186.76	3511404.48	аналитический метод	0.50	-
2477	900188.74	3511404.20	аналитический метод	0.50	-
Часть N526					
2481	900199.00	3511473.26	аналитический метод	0.50	-
2482	900199.30	3511475.24	аналитический метод	0.50	-
2483	900197.32	3511475.52	аналитический метод	0.50	-
2484	900197.02	3511473.54	аналитический метод	0.50	-
2481	900199.00	3511473.26	аналитический метод	0.50	-
Часть N527					
2485	900335.42	3512406.94	аналитический метод	0.50	-
2486	900335.72	3512408.92	аналитический метод	0.50	-
2487	900333.74	3512409.20	аналитический метод	0.50	-
2488	900333.44	3512407.22	аналитический метод	0.50	-
2485	900335.42	3512406.94	аналитический метод	0.50	-
Часть N528					
2489	900372.04	3512655.58	аналитический метод	0.50	-
2490	900372.32	3512657.56	аналитический метод	0.50	-
2491	900370.34	3512657.86	аналитический метод	0.50	-
2492	900370.06	3512655.88	аналитический метод	0.50	-

2489	900372.04	3512655.58	аналитический метод	0.50	-
Часть N529					
2493	900391.94	3512790.34	аналитический метод	0.50	-
2494	900392.22	3512792.32	аналитический метод	0.50	-
2495	900390.24	3512792.62	аналитический метод	0.50	-
2496	900389.96	3512790.64	аналитический метод	0.50	-
2493	900391.94	3512790.34	аналитический метод	0.50	-
Часть N530					
2497	899978.68	3509976.00	аналитический метод	0.50	-
2498	899978.96	3509977.98	аналитический метод	0.50	-
2499	899976.98	3509978.28	аналитический метод	0.50	-
2500	899976.70	3509976.30	аналитический метод	0.50	-
2497	899978.68	3509976.00	аналитический метод	0.50	-
Часть N531					
2501	900382.18	3512723.56	аналитический метод	0.50	-
2502	900382.48	3512725.54	аналитический метод	0.50	-
2503	900380.50	3512725.82	аналитический метод	0.50	-
2504	900380.20	3512723.84	аналитический метод	0.50	-
2501	900382.18	3512723.56	аналитический метод	0.50	-
Часть N532					
2505	900169.26	3511272.78	аналитический метод	0.50	-
2506	900169.56	3511274.76	аналитический метод	0.50	-

2507	900167.58	3511275.04	аналитический метод	0.50	-
2508	900167.28	3511273.06	аналитический метод	0.50	-
2505	900169.26	3511272.78	аналитический метод	0.50	-
Часть N533					
2509	896909.28	3508008.66	аналитический метод	0.50	-
2510	896909.06	3508010.64	аналитический метод	0.50	-
2511	896907.08	3508010.44	аналитический метод	0.50	-
2512	896907.28	3508008.44	аналитический метод	0.50	-
2509	896909.28	3508008.66	аналитический метод	0.50	-
Часть N534					
2513	905953.62	3524449.58	аналитический метод	0.50	-
2514	905953.12	3524451.52	аналитический метод	0.50	-
2515	905951.18	3524451.04	аналитический метод	0.50	-
2516	905951.68	3524449.10	аналитический метод	0.50	-
2513	905953.62	3524449.58	аналитический метод	0.50	-
Часть N535					
2517	902213.70	3519356.52	аналитический метод	0.50	-
2518	902214.68	3519358.26	аналитический метод	0.50	-
2519	902212.92	3519359.24	аналитический метод	0.50	-
2520	902211.96	3519357.48	аналитический метод	0.50	-
2517	902213.70	3519356.52	аналитический метод	0.50	-
Часть N536					

2521	902245.20	3519413.30	аналитический метод	0.50	-
2522	902246.16	3519415.06	аналитический метод	0.50	-
2523	902244.42	3519416.02	аналитический метод	0.50	-
2524	902243.44	3519414.28	аналитический метод	0.50	-
2521	902245.20	3519413.30	аналитический метод	0.50	-
Часть N537					
2525	903110.62	3521789.58	аналитический метод	0.50	-
2526	903111.60	3521791.34	аналитический метод	0.50	-
2527	903109.84	3521792.30	аналитический метод	0.50	-
2528	903108.88	3521790.56	аналитический метод	0.50	-
2525	903110.62	3521789.58	аналитический метод	0.50	-
Часть N538					
2529	903282.10	3522096.80	аналитический метод	0.50	-
2530	903283.06	3522098.54	аналитический метод	0.50	-
2531	903281.32	3522099.52	аналитический метод	0.50	-
2532	903280.34	3522097.76	аналитический метод	0.50	-
2529	903282.10	3522096.80	аналитический метод	0.50	-
Часть N539					
2533	903540.76	3522560.12	аналитический метод	0.50	-
2534	903541.72	3522561.86	аналитический метод	0.50	-
2535	903539.98	3522562.84	аналитический метод	0.50	-
2536	903539.00	3522561.08	аналитический метод	0.50	-

2533	903540.76	3522560.12	аналитический метод	0.50	-
Часть N540					
2537	903583.42	3522636.52	аналитический метод	0.50	-
2538	903584.38	3522638.26	аналитический метод	0.50	-
2539	903582.64	3522639.24	аналитический метод	0.50	-
2540	903581.66	3522637.48	аналитический метод	0.50	-
2537	903583.42	3522636.52	аналитический метод	0.50	-
Часть N541					
2541	903627.94	3522716.26	аналитический метод	0.50	-
2542	903628.92	3522718.02	аналитический метод	0.50	-
2543	903627.16	3522718.98	аналитический метод	0.50	-
2544	903626.20	3522717.24	аналитический метод	0.50	-
2541	903627.94	3522716.26	аналитический метод	0.50	-
Часть N542					
2545	903675.42	3522801.34	аналитический метод	0.50	-
2546	903676.40	3522803.10	аналитический метод	0.50	-
2547	903674.64	3522804.06	аналитический метод	0.50	-
2548	903673.68	3522802.32	аналитический метод	0.50	-
2545	903675.42	3522801.34	аналитический метод	0.50	-
Часть N543					
2549	897074.94	3507900.34	аналитический метод	0.50	-
2550	897076.24	3507901.86	аналитический метод	0.50	-

2551	897074.72	3507903.16	аналитический метод	0.50	-
2552	897073.42	3507901.62	аналитический метод	0.50	-
2549	897074.94	3507900.34	аналитический метод	0.50	-
Часть N544					
2553	900411.62	3516296.62	аналитический метод	0.50	-
2554	900411.66	3516298.62	аналитический метод	0.50	-
2555	900409.66	3516298.68	аналитический метод	0.50	-
2556	900409.62	3516296.68	аналитический метод	0.50	-
2553	900411.62	3516296.62	аналитический метод	0.50	-
Часть N545					
2557	900316.62	3516299.08	аналитический метод	0.50	-
2558	900316.66	3516301.08	аналитический метод	0.50	-
2559	900314.66	3516301.12	аналитический метод	0.50	-
2560	900314.62	3516299.12	аналитический метод	0.50	-
2557	900316.62	3516299.08	аналитический метод	0.50	-
Часть N546					
2561	900379.46	3516297.36	аналитический метод	0.50	-
2562	900379.50	3516299.36	аналитический метод	0.50	-
2563	900377.50	3516299.40	аналитический метод	0.50	-
2564	900377.46	3516297.40	аналитический метод	0.50	-
2561	900379.46	3516297.36	аналитический метод	0.50	-
Часть N547					

2565	897639.54	3507700.48	аналитический метод	0.50	-
2566	897638.72	3507702.30	аналитический метод	0.50	-
2567	897636.90	3507701.46	аналитический метод	0.50	-
2568	897637.72	3507699.64	аналитический метод	0.50	-
2565	897639.54	3507700.48	аналитический метод	0.50	-
Часть N548					
2569	897623.10	3507768.70	аналитический метод	0.50	-
2570	897622.04	3507770.38	аналитический метод	0.50	-
2571	897620.34	3507769.32	аналитический метод	0.50	-
2572	897621.42	3507767.62	аналитический метод	0.50	-
2569	897623.10	3507768.70	аналитический метод	0.50	-
Часть N549					
2573	897439.18	3507672.24	аналитический метод	0.50	-
2574	897438.10	3507673.94	аналитический метод	0.50	-
2575	897436.42	3507672.86	аналитический метод	0.50	-
2576	897437.48	3507671.18	аналитический метод	0.50	-
2573	897439.18	3507672.24	аналитический метод	0.50	-
Часть N550					
2577	897677.22	3507798.86	аналитический метод	0.50	-
2578	897676.16	3507800.54	аналитический метод	0.50	-
2579	897674.46	3507799.48	аналитический метод	0.50	-
2580	897675.54	3507797.78	аналитический метод	0.50	-

2577	897677.22	3507798.86	аналитический метод	0.50	-
Часть N551					
2581	897457.14	3507681.82	аналитический метод	0.50	-
2582	897456.06	3507683.50	аналитический метод	0.50	-
2583	897454.38	3507682.44	аналитический метод	0.50	-
2584	897455.44	3507680.74	аналитический метод	0.50	-
2581	897457.14	3507681.82	аналитический метод	0.50	-
Часть N552					
2585	897570.18	3507738.14	аналитический метод	0.50	-
2586	897569.12	3507739.84	аналитический метод	0.50	-
2587	897567.42	3507738.76	аналитический метод	0.50	-
2588	897568.50	3507737.08	аналитический метод	0.50	-
2585	897570.18	3507738.14	аналитический метод	0.50	-
Часть N553					
2589	897492.18	3507702.32	аналитический метод	0.50	-
2590	897491.10	3507704.00	аналитический метод	0.50	-
2591	897489.42	3507702.94	аналитический метод	0.50	-
2592	897490.48	3507701.24	аналитический метод	0.50	-
2589	897492.18	3507702.32	аналитический метод	0.50	-
Часть N554					
2593	897712.66	3507819.16	аналитический метод	0.50	-
2594	897711.58	3507820.86	аналитический метод	0.50	-

2595	897709.90	3507819.78	аналитический метод	0.50	-
2596	897710.96	3507818.10	аналитический метод	0.50	-
2593	897712.66	3507819.16	аналитический метод	0.50	-
Часть N555					
2597	897694.32	3507808.50	аналитический метод	0.50	-
2598	897693.26	3507810.20	аналитический метод	0.50	-
2599	897691.56	3507809.12	аналитический метод	0.50	-
2600	897692.64	3507807.44	аналитический метод	0.50	-
2597	897694.32	3507808.50	аналитический метод	0.50	-
Часть N556					
2601	897443.12	3507665.56	аналитический метод	0.50	-
2602	897442.04	3507667.24	аналитический метод	0.50	-
2603	897440.36	3507666.18	аналитический метод	0.50	-
2604	897441.42	3507664.48	аналитический метод	0.50	-
2601	897443.12	3507665.56	аналитический метод	0.50	-
Часть N557					
2605	897403.06	3507651.96	аналитический метод	0.50	-
2606	897401.98	3507653.64	аналитический метод	0.50	-
2607	897400.30	3507652.58	аналитический метод	0.50	-
2608	897401.36	3507650.88	аналитический метод	0.50	-
2605	897403.06	3507651.96	аналитический метод	0.50	-
Часть N558					

2609	900531.38	3517196.80	аналитический метод	0.50	-
2610	900531.40	3517198.80	аналитический метод	0.50	-
2611	900529.40	3517198.82	аналитический метод	0.50	-
2612	900529.38	3517196.82	аналитический метод	0.50	-
2609	900531.38	3517196.80	аналитический метод	0.50	-
Часть N559					
2613	900532.26	3517301.18	аналитический метод	0.50	-
2614	900532.28	3517303.18	аналитический метод	0.50	-
2615	900530.28	3517303.20	аналитический метод	0.50	-
2616	900530.26	3517301.20	аналитический метод	0.50	-
2613	900532.26	3517301.18	аналитический метод	0.50	-
Часть N560					
2617	900533.22	3517414.50	аналитический метод	0.50	-
2618	900533.24	3517416.50	аналитический метод	0.50	-
2619	900531.24	3517416.52	аналитический метод	0.50	-
2620	900531.22	3517414.52	аналитический метод	0.50	-
2617	900533.22	3517414.50	аналитический метод	0.50	-
Часть N561					
2621	900534.14	3517521.38	аналитический метод	0.50	-
2622	900534.16	3517523.38	аналитический метод	0.50	-
2623	900532.16	3517523.40	аналитический метод	0.50	-
2624	900532.14	3517521.40	аналитический метод	0.50	-

2621	900534.14	3517521.38	аналитический метод	0.50	-
Часть N562					
2625	900535.02	3517621.22	аналитический метод	0.50	-
2626	900535.04	3517623.22	аналитический метод	0.50	-
2627	900533.04	3517623.24	аналитический метод	0.50	-
2628	900533.02	3517621.24	аналитический метод	0.50	-
2625	900535.02	3517621.22	аналитический метод	0.50	-
Часть N563					
2629	900535.92	3517730.48	аналитический метод	0.50	-
2630	900535.94	3517732.48	аналитический метод	0.50	-
2631	900533.94	3517732.50	аналитический метод	0.50	-
2632	900533.92	3517730.50	аналитический метод	0.50	-
2629	900535.92	3517730.48	аналитический метод	0.50	-
Часть N564					
2633	900537.46	3517910.08	аналитический метод	0.50	-
2634	900537.48	3517912.08	аналитический метод	0.50	-
2635	900535.48	3517912.10	аналитический метод	0.50	-
2636	900535.46	3517910.10	аналитический метод	0.50	-
2633	900537.46	3517910.08	аналитический метод	0.50	-
Часть N565					
2637	900537.98	3517969.78	аналитический метод	0.50	-
2638	900538.00	3517971.78	аналитический метод	0.50	-

2639	900536.00	3517971.80	аналитический метод	0.50	-
2640	900535.98	3517969.80	аналитический метод	0.50	-
2637	900537.98	3517969.78	аналитический метод	0.50	-
Часть N566					
2641	900538.94	3518089.04	аналитический метод	0.50	-
2642	900538.96	3518091.04	аналитический метод	0.50	-
2643	900536.96	3518091.06	аналитический метод	0.50	-
2644	900536.94	3518089.06	аналитический метод	0.50	-
2641	900538.94	3518089.04	аналитический метод	0.50	-
Часть N567					
2645	900540.28	3518244.56	аналитический метод	0.50	-
2646	900540.30	3518246.56	аналитический метод	0.50	-
2647	900538.30	3518246.58	аналитический метод	0.50	-
2648	900538.28	3518244.58	аналитический метод	0.50	-
2645	900540.28	3518244.56	аналитический метод	0.50	-
Часть N568					
2649	900521.72	3516029.30	аналитический метод	0.50	-
2650	900521.74	3516031.30	аналитический метод	0.50	-
2651	900519.74	3516031.32	аналитический метод	0.50	-
2652	900519.72	3516029.32	аналитический метод	0.50	-
2649	900521.72	3516029.30	аналитический метод	0.50	-
Часть N569					

2653	900513.78	3514954.34	аналитический метод	0.50	-
2654	900513.80	3514956.34	аналитический метод	0.50	-
2655	900511.80	3514956.36	аналитический метод	0.50	-
2656	900511.78	3514954.36	аналитический метод	0.50	-
2653	900513.78	3514954.34	аналитический метод	0.50	-
Часть N570					
2657	900527.18	3516711.12	аналитический метод	0.50	-
2658	900527.20	3516713.12	аналитический метод	0.50	-
2659	900525.20	3516713.14	аналитический метод	0.50	-
2660	900525.18	3516711.14	аналитический метод	0.50	-
2657	900527.18	3516711.12	аналитический метод	0.50	-
Часть N571					
2661	900524.42	3516379.94	аналитический метод	0.50	-
2662	900524.44	3516381.94	аналитический метод	0.50	-
2663	900522.44	3516381.96	аналитический метод	0.50	-
2664	900522.42	3516379.96	аналитический метод	0.50	-
2661	900524.42	3516379.94	аналитический метод	0.50	-
Часть N572					
2665	900520.84	3515911.64	аналитический метод	0.50	-
2666	900520.86	3515913.64	аналитический метод	0.50	-
2667	900518.86	3515913.66	аналитический метод	0.50	-
2668	900518.84	3515911.66	аналитический метод	0.50	-

2665	900520.84	3515911.64	аналитический метод	0.50	-
Часть N573					
2669	897384.68	3507641.04	аналитический метод	0.50	-
2670	897384.70	3507643.04	аналитический метод	0.50	-
2671	897382.70	3507643.06	аналитический метод	0.50	-
2672	897382.68	3507641.06	аналитический метод	0.50	-
2669	897384.68	3507641.04	аналитический метод	0.50	-
Часть N574					
2673	900519.44	3515719.74	аналитический метод	0.50	-
2674	900519.46	3515721.74	аналитический метод	0.50	-
2675	900517.46	3515721.76	аналитический метод	0.50	-
2676	900517.44	3515719.76	аналитический метод	0.50	-
2673	900519.44	3515719.74	аналитический метод	0.50	-
Часть N575					
2677	900508.80	3514278.18	аналитический метод	0.50	-
2678	900508.82	3514280.18	аналитический метод	0.50	-
2679	900506.82	3514280.20	аналитический метод	0.50	-
2680	900506.80	3514278.20	аналитический метод	0.50	-
2677	900508.80	3514278.18	аналитический метод	0.50	-
Часть N576					
2681	896972.20	3507992.24	аналитический метод	0.50	-
2682	896973.50	3507993.76	аналитический метод	0.50	-

2683	896971.98	3507995.06	аналитический метод	0.50	-
2684	896970.68	3507993.54	аналитический метод	0.50	-
2681	896972.20	3507992.24	аналитический метод	0.50	-
Часть N577					
2685	900507.34	3514083.14	аналитический метод	0.50	-
2686	900507.36	3514085.14	аналитический метод	0.50	-
2687	900505.36	3514085.16	аналитический метод	0.50	-
2688	900505.34	3514083.16	аналитический метод	0.50	-
2685	900507.34	3514083.14	аналитический метод	0.50	-
Часть N578					
2689	900523.10	3516215.62	аналитический метод	0.50	-
2690	900523.12	3516217.62	аналитический метод	0.50	-
2691	900521.12	3516217.64	аналитический метод	0.50	-
2692	900521.10	3516215.64	аналитический метод	0.50	-
2689	900523.10	3516215.62	аналитический метод	0.50	-
Часть N579					
2693	900514.36	3515033.00	аналитический метод	0.50	-
2694	900514.38	3515035.00	аналитический метод	0.50	-
2695	900512.38	3515035.02	аналитический метод	0.50	-
2696	900512.36	3515033.02	аналитический метод	0.50	-
2693	900514.36	3515033.00	аналитический метод	0.50	-
Часть N580					

2697	900526.18	3516588.26	аналитический метод	0.50	-
2698	900526.20	3516590.26	аналитический метод	0.50	-
2699	900524.20	3516590.28	аналитический метод	0.50	-
2700	900524.18	3516588.28	аналитический метод	0.50	-
2697	900526.18	3516588.26	аналитический метод	0.50	-
Часть N581					
2701	900525.04	3516453.28	аналитический метод	0.50	-
2702	900525.06	3516455.28	аналитический метод	0.50	-
2703	900523.06	3516455.30	аналитический метод	0.50	-
2704	900523.04	3516453.30	аналитический метод	0.50	-
2701	900525.04	3516453.28	аналитический метод	0.50	-
Часть N582					
2705	900528.70	3516882.38	аналитический метод	0.50	-
2706	900528.72	3516884.38	аналитический метод	0.50	-
2707	900526.72	3516884.40	аналитический метод	0.50	-
2708	900526.70	3516882.40	аналитический метод	0.50	-
2705	900528.70	3516882.38	аналитический метод	0.50	-
Часть N583					
2709	900516.94	3515380.34	аналитический метод	0.50	-
2710	900516.96	3515382.34	аналитический метод	0.50	-
2711	900514.96	3515382.36	аналитический метод	0.50	-
2712	900514.94	3515380.36	аналитический метод	0.50	-

2709	900516.94	3515380.34	аналитический метод	0.50	-
Часть N584					
2713	900506.80	3514007.54	аналитический метод	0.50	-
2714	900506.82	3514009.54	аналитический метод	0.50	-
2715	900504.82	3514009.56	аналитический метод	0.50	-
2716	900504.80	3514007.56	аналитический метод	0.50	-
2713	900506.80	3514007.54	аналитический метод	0.50	-
Часть N585					
2717	897020.98	3507969.18	аналитический метод	0.50	-
2718	897022.28	3507970.70	аналитический метод	0.50	-
2719	897020.76	3507972.00	аналитический метод	0.50	-
2720	897019.46	3507970.48	аналитический метод	0.50	-
2717	897020.98	3507969.18	аналитический метод	0.50	-
Часть N586					
2721	897384.40	3507632.20	аналитический метод	0.50	-
2722	897384.42	3507634.20	аналитический метод	0.50	-
2723	897382.42	3507634.22	аналитический метод	0.50	-
2724	897382.40	3507632.22	аналитический метод	0.50	-
2721	897384.40	3507632.20	аналитический метод	0.50	-
Часть N587					
2725	900508.26	3514205.04	аналитический метод	0.50	-
2726	900508.28	3514207.04	аналитический метод	0.50	-

2727	900506.28	3514207.06	аналитический метод	0.50	-
2728	900506.26	3514205.06	аналитический метод	0.50	-
2725	900508.26	3514205.04	аналитический метод	0.50	-
Часть N588					
2729	900517.78	3515492.16	аналитический метод	0.50	-
2730	900517.80	3515494.16	аналитический метод	0.50	-
2731	900515.80	3515494.18	аналитический метод	0.50	-
2732	900515.78	3515492.18	аналитический метод	0.50	-
2729	900517.78	3515492.16	аналитический метод	0.50	-
Часть N589					
2733	899390.68	3508522.74	аналитический метод	0.50	-
2734	899389.72	3508524.50	аналитический метод	0.50	-
2735	899387.96	3508523.56	аналитический метод	0.50	-
2736	899388.92	3508521.80	аналитический метод	0.50	-
2733	899390.68	3508522.74	аналитический метод	0.50	-
Часть N590					
2737	901999.66	3519239.30	аналитический метод	0.50	-
2738	901999.10	3519241.22	аналитический метод	0.50	-
2739	901997.18	3519240.66	аналитический метод	0.50	-
2740	901997.74	3519238.74	аналитический метод	0.50	-
2737	901999.66	3519239.30	аналитический метод	0.50	-
Часть N591					

2741	899672.78	3508673.88	аналитический метод	0.50	-
2742	899671.84	3508675.64	аналитический метод	0.50	-
2743	899670.08	3508674.68	аналитический метод	0.50	-
2744	899671.02	3508672.92	аналитический метод	0.50	-
2741	899672.78	3508673.88	аналитический метод	0.50	-
Часть N592					
2745	897277.48	3507762.18	аналитический метод	0.50	-
2746	897278.68	3507763.78	аналитический метод	0.50	-
2747	897277.08	3507764.98	аналитический метод	0.50	-
2748	897275.88	3507763.38	аналитический метод	0.50	-
2745	897277.48	3507762.18	аналитический метод	0.50	-
Часть N593					
2749	900505.76	3513865.46	аналитический метод	0.50	-
2750	900505.76	3513867.46	аналитический метод	0.50	-
2751	900503.76	3513867.48	аналитический метод	0.50	-
2752	900503.76	3513865.48	аналитический метод	0.50	-
2749	900505.76	3513865.46	аналитический метод	0.50	-
Часть N594					
2753	900536.70	3517817.90	аналитический метод	0.50	-
2754	900536.70	3517819.90	аналитический метод	0.50	-
2755	900534.70	3517819.92	аналитический метод	0.50	-
2756	900534.70	3517817.92	аналитический метод	0.50	-

2753	900536.70	3517817.90	аналитический метод	0.50	-
Часть N595					
2757	900522.16	3516086.32	аналитический метод	0.50	-
2758	900522.16	3516088.32	аналитический метод	0.50	-
2759	900520.16	3516088.32	аналитический метод	0.50	-
2760	900520.16	3516086.32	аналитический метод	0.50	-
2757	900522.16	3516086.32	аналитический метод	0.50	-
Часть N596					
2761	900504.14	3513646.24	аналитический метод	0.50	-
2762	900504.14	3513648.24	аналитический метод	0.50	-
2763	900502.14	3513648.26	аналитический метод	0.50	-
2764	900502.14	3513646.26	аналитический метод	0.50	-
2761	900504.14	3513646.24	аналитический метод	0.50	-
Часть N597					
2765	900516.32	3515296.22	аналитический метод	0.50	-
2766	900516.34	3515298.22	аналитический метод	0.50	-
2767	900514.34	3515298.22	аналитический метод	0.50	-
2768	900514.32	3515296.22	аналитический метод	0.50	-
2765	900516.32	3515296.22	аналитический метод	0.50	-
Часть N598					
2769	900522.62	3516151.52	аналитический метод	0.50	-
2770	900522.62	3516153.52	аналитический метод	0.50	-

2771	900520.62	3516153.54	аналитический метод	0.50	-
2772	900520.62	3516151.54	аналитический метод	0.50	-
2769	900522.62	3516151.52	аналитический метод	0.50	-
Часть N599					
2773	900528.02	3516802.46	аналитический метод	0.50	-
2774	900528.02	3516804.46	аналитический метод	0.50	-
2775	900526.02	3516804.48	аналитический метод	0.50	-
2776	900526.02	3516802.48	аналитический метод	0.50	-
2773	900528.02	3516802.46	аналитический метод	0.50	-
Часть N600					
2777	900530.60	3517105.92	аналитический метод	0.50	-
2778	900530.60	3517107.92	аналитический метод	0.50	-
2779	900528.60	3517107.94	аналитический метод	0.50	-
2780	900528.60	3517105.94	аналитический метод	0.50	-
2777	900530.60	3517105.92	аналитический метод	0.50	-
Часть N601					
2781	900518.18	3515546.82	аналитический метод	0.50	-
2782	900518.18	3515548.82	аналитический метод	0.50	-
2783	900516.18	3515548.82	аналитический метод	0.50	-
2784	900516.18	3515546.82	аналитический метод	0.50	-
2781	900518.18	3515546.82	аналитический метод	0.50	-
Часть N602					

2785	900506.26	3513933.00	аналитический метод	0.50	-
2786	900506.26	3513935.00	аналитический метод	0.50	-
2787	900504.26	3513935.02	аналитический метод	0.50	-
2788	900504.26	3513933.02	аналитический метод	0.50	-
2785	900506.26	3513933.00	аналитический метод	0.50	-
Часть N603					
2789	900538.46	3518024.88	аналитический метод	0.50	-
2790	900538.48	3518026.88	аналитический метод	0.50	-
2791	900536.48	3518026.88	аналитический метод	0.50	-
2792	900536.46	3518024.88	аналитический метод	0.50	-
2789	900538.46	3518024.88	аналитический метод	0.50	-
Часть N604					
2793	900510.86	3514556.92	аналитический метод	0.50	-
2794	900510.86	3514558.92	аналитический метод	0.50	-
2795	900508.86	3514558.92	аналитический метод	0.50	-
2796	900508.86	3514556.92	аналитический метод	0.50	-
2793	900510.86	3514556.92	аналитический метод	0.50	-
Часть N605					
2797	900521.30	3515974.46	аналитический метод	0.50	-
2798	900521.32	3515976.46	аналитический метод	0.50	-
2799	900519.32	3515976.46	аналитический метод	0.50	-
2800	900519.30	3515974.46	аналитический метод	0.50	-

2797	900521.30	3515974.46	аналитический метод	0.50	-
Часть N606					
2801	897561.72	3507523.06	аналитический метод	0.50	-
2802	897560.78	3507524.82	аналитический метод	0.50	-
2803	897559.02	3507523.86	аналитический метод	0.50	-
2804	897559.96	3507522.10	аналитический метод	0.50	-
2801	897561.72	3507523.06	аналитический метод	0.50	-
Часть N607					
2805	900515.80	3515227.22	аналитический метод	0.50	-
2806	900515.82	3515229.22	аналитический метод	0.50	-
2807	900513.82	3515229.22	аналитический метод	0.50	-
2808	900513.80	3515227.22	аналитический метод	0.50	-
2805	900515.80	3515227.22	аналитический метод	0.50	-
Часть N608					
2809	900539.50	3518152.94	аналитический метод	0.50	-
2810	900539.52	3518154.94	аналитический метод	0.50	-
2811	900537.52	3518154.94	аналитический метод	0.50	-
2812	900537.50	3518152.94	аналитический метод	0.50	-
2809	900539.50	3518152.94	аналитический метод	0.50	-
Часть N609					
2813	900525.58	3516517.12	аналитический метод	0.50	-
2814	900525.60	3516519.12	аналитический метод	0.50	-

2815	900523.60	3516519.12	аналитический метод	0.50	-
2816	900523.58	3516517.12	аналитический метод	0.50	-
2813	900525.58	3516517.12	аналитический метод	0.50	-
Часть N610					
2817	900509.54	3514378.98	аналитический метод	0.50	-
2818	900509.54	3514380.98	аналитический метод	0.50	-
2819	900507.54	3514381.00	аналитический метод	0.50	-
2820	900507.54	3514379.00	аналитический метод	0.50	-
2817	900509.54	3514378.98	аналитический метод	0.50	-
Часть N611					
2821	899209.12	3508425.44	аналитический метод	0.50	-
2822	899208.16	3508427.20	аналитический метод	0.50	-
2823	899206.40	3508426.26	аналитический метод	0.50	-
2824	899207.36	3508424.50	аналитический метод	0.50	-
2821	899209.12	3508425.44	аналитический метод	0.50	-
Часть N612					
2825	900505.22	3513790.62	аналитический метод	0.50	-
2826	900505.22	3513792.62	аналитический метод	0.50	-
2827	900503.22	3513792.64	аналитический метод	0.50	-
2828	900503.22	3513790.64	аналитический метод	0.50	-
2825	900505.22	3513790.62	аналитический метод	0.50	-
Часть N613					

2829	900515.20	3515146.18	аналитический метод	0.50	-
2830	900515.22	3515148.18	аналитический метод	0.50	-
2831	900513.22	3515148.18	аналитический метод	0.50	-
2832	900513.20	3515146.18	аналитический метод	0.50	-
2829	900515.20	3515146.18	аналитический метод	0.50	-
Часть N614					
2833	900504.68	3513717.42	аналитический метод	0.50	-
2834	900504.68	3513719.42	аналитический метод	0.50	-
2835	900502.68	3513719.44	аналитический метод	0.50	-
2836	900502.68	3513717.44	аналитический метод	0.50	-
2833	900504.68	3513717.42	аналитический метод	0.50	-
Часть N615					
2837	900514.78	3515088.90	аналитический метод	0.50	-
2838	900514.80	3515090.90	аналитический метод	0.50	-
2839	900512.80	3515090.90	аналитический метод	0.50	-
2840	900512.78	3515088.90	аналитический метод	0.50	-
2837	900514.78	3515088.90	аналитический метод	0.50	-
Часть N616					
2841	899819.28	3508751.82	аналитический метод	0.50	-
2842	899818.32	3508753.58	аналитический метод	0.50	-
2843	899816.56	3508752.64	аналитический метод	0.50	-
2844	899817.52	3508750.88	аналитический метод	0.50	-

2841	899819.28	3508751.82	аналитический метод	0.50	-
Часть N617					
2845	900507.80	3514144.44	аналитический метод	0.50	-
2846	900507.82	3514146.44	аналитический метод	0.50	-
2847	900505.82	3514146.44	аналитический метод	0.50	-
2848	900505.80	3514144.44	аналитический метод	0.50	-
2845	900507.80	3514144.44	аналитический метод	0.50	-
Часть N618					
2849	900520.46	3515856.58	аналитический метод	0.50	-
2850	900520.46	3515858.58	аналитический метод	0.50	-
2851	900518.46	3515858.60	аналитический метод	0.50	-
2852	900518.46	3515856.60	аналитический метод	0.50	-
2849	900520.46	3515856.58	аналитический метод	0.50	-
Часть N619					
2853	900503.76	3513596.60	аналитический метод	0.50	-
2854	900503.76	3513598.60	аналитический метод	0.50	-
2855	900501.76	3513598.62	аналитический метод	0.50	-
2856	900501.76	3513596.62	аналитический метод	0.50	-
2853	900503.76	3513596.60	аналитический метод	0.50	-
Часть N620					
2857	905460.60	3524302.56	аналитический метод	0.50	-
2858	905459.84	3524304.42	аналитический метод	0.50	-

2859	905458.00	3524303.66	аналитический метод	0.50	-
2860	905458.76	3524301.80	аналитический метод	0.50	-
2857	905460.60	3524302.56	аналитический метод	0.50	-
Часть N621					
2861	900518.88	3515641.18	аналитический метод	0.50	-
2862	900518.88	3515643.18	аналитический метод	0.50	-
2863	900516.88	3515643.20	аналитический метод	0.50	-
2864	900516.88	3515641.20	аналитический метод	0.50	-
2861	900518.88	3515641.18	аналитический метод	0.50	-
Часть N622					
2865	900540.90	3518311.58	аналитический метод	0.50	-
2866	900540.90	3518313.58	аналитический метод	0.50	-
2867	900538.90	3518313.58	аналитический метод	0.50	-
2868	900538.90	3518311.58	аналитический метод	0.50	-
2865	900540.90	3518311.58	аналитический метод	0.50	-
Часть N623					
2869	900529.72	3517001.66	аналитический метод	0.50	-
2870	900529.72	3517003.66	аналитический метод	0.50	-
2871	900527.72	3517003.68	аналитический метод	0.50	-
2872	900527.72	3517001.68	аналитический метод	0.50	-
2869	900529.72	3517001.66	аналитический метод	0.50	-
Часть N624					

2873	900511.66	3514664.66	аналитический метод	0.50	-
2874	900511.66	3514666.66	аналитический метод	0.50	-
2875	900509.66	3514666.68	аналитический метод	0.50	-
2876	900509.66	3514664.68	аналитический метод	0.50	-
2873	900511.66	3514664.66	аналитический метод	0.50	-
Часть N625					
2877	900510.24	3514474.14	аналитический метод	0.50	-
2878	900510.24	3514476.14	аналитический метод	0.50	-
2879	900508.24	3514476.16	аналитический метод	0.50	-
2880	900508.24	3514474.16	аналитический метод	0.50	-
2877	900510.24	3514474.14	аналитический метод	0.50	-
Часть N626					
2881	900519.92	3515783.84	аналитический метод	0.50	-
2882	900519.92	3515785.84	аналитический метод	0.50	-
2883	900517.92	3515785.84	аналитический метод	0.50	-
2884	900517.92	3515783.84	аналитический метод	0.50	-
2881	900519.92	3515783.84	аналитический метод	0.50	-
Часть N627					
2885	900512.48	3514775.54	аналитический метод	0.50	-
2886	900512.48	3514777.54	аналитический метод	0.50	-
2887	900510.48	3514777.54	аналитический метод	0.50	-
2888	900510.48	3514775.54	аналитический метод	0.50	-

2885	900512.48	3514775.54	аналитический метод	0.50	-
Часть N628					
2889	900513.12	3514863.72	аналитический метод	0.50	-
2890	900513.14	3514865.72	аналитический метод	0.50	-
2891	900511.14	3514865.72	аналитический метод	0.50	-
2892	900511.12	3514863.72	аналитический метод	0.50	-
2889	900513.12	3514863.72	аналитический метод	0.50	-
Часть N629					
2893	900249.62	3511818.86	аналитический метод	0.50	-
2894	900249.90	3511820.84	аналитический метод	0.50	-
2895	900247.92	3511821.12	аналитический метод	0.50	-
2896	900247.64	3511819.14	аналитический метод	0.50	-
2893	900249.62	3511818.86	аналитический метод	0.50	-
Часть N630					
2897	899877.98	3509293.18	аналитический метод	0.50	-
2898	899878.26	3509295.16	аналитический метод	0.50	-
2899	899876.28	3509295.44	аналитический метод	0.50	-
2900	899876.00	3509293.46	аналитический метод	0.50	-
2897	899877.98	3509293.18	аналитический метод	0.50	-
Часть N631					
2901	900442.40	3513136.86	аналитический метод	0.50	-
2902	900442.68	3513138.84	аналитический метод	0.50	-

2903	900440.70	3513139.12	аналитический метод	0.50	-
2904	900440.42	3513137.14	аналитический метод	0.50	-
2901	900442.40	3513136.86	аналитический метод	0.50	-
Часть N632					
2905	900152.18	3511153.94	аналитический метод	0.50	-
2906	900152.46	3511155.92	аналитический метод	0.50	-
2907	900150.48	3511156.20	аналитический метод	0.50	-
2908	900150.20	3511154.22	аналитический метод	0.50	-
2905	900152.18	3511153.94	аналитический метод	0.50	-
Часть N633					
2909	900046.04	3510430.92	аналитический метод	0.50	-
2910	900046.32	3510432.90	аналитический метод	0.50	-
2911	900044.34	3510433.18	аналитический метод	0.50	-
2912	900044.06	3510431.20	аналитический метод	0.50	-
2909	900046.04	3510430.92	аналитический метод	0.50	-
Часть N634					
2913	900349.40	3512502.90	аналитический метод	0.50	-
2914	900349.68	3512504.88	аналитический метод	0.50	-
2915	900347.70	3512505.16	аналитический метод	0.50	-
2916	900347.42	3512503.18	аналитический метод	0.50	-
2913	900349.40	3512502.90	аналитический метод	0.50	-
Часть N635					

2917	900027.02	3510297.30	аналитический метод	0.50	-
2918	900027.30	3510299.28	аналитический метод	0.50	-
2919	900025.32	3510299.56	аналитический метод	0.50	-
2920	900025.04	3510297.58	аналитический метод	0.50	-
2917	900027.02	3510297.30	аналитический метод	0.50	-
Часть N636					
2921	896950.30	3508011.94	аналитический метод	0.50	-
2922	896950.58	3508013.92	аналитический метод	0.50	-
2923	896948.60	3508014.20	аналитический метод	0.50	-
2924	896948.32	3508012.22	аналитический метод	0.50	-
2921	896950.30	3508011.94	аналитический метод	0.50	-
Часть N637					
2925	900279.50	3512023.96	аналитический метод	0.50	-
2926	900279.78	3512025.94	аналитический метод	0.50	-
2927	900277.80	3512026.22	аналитический метод	0.50	-
2928	900277.52	3512024.24	аналитический метод	0.50	-
2925	900279.50	3512023.96	аналитический метод	0.50	-
Часть N638					
2929	900401.34	3512854.38	аналитический метод	0.50	-
2930	900401.62	3512856.36	аналитический метод	0.50	-
2931	900399.64	3512856.64	аналитический метод	0.50	-
2932	900399.36	3512854.66	аналитический метод	0.50	-

2929	900401.34	3512854.38	аналитический метод	0.50	-
Часть N639					
2933	900036.28	3510362.26	аналитический метод	0.50	-
2934	900036.56	3510364.24	аналитический метод	0.50	-
2935	900034.58	3510364.52	аналитический метод	0.50	-
2936	900034.30	3510362.54	аналитический метод	0.50	-
2933	900036.28	3510362.26	аналитический метод	0.50	-
Часть N640					
2937	900144.28	3511098.80	аналитический метод	0.50	-
2938	900144.56	3511100.78	аналитический метод	0.50	-
2939	900142.58	3511101.06	аналитический метод	0.50	-
2940	900142.30	3511099.08	аналитический метод	0.50	-
2937	900144.28	3511098.80	аналитический метод	0.50	-
Часть N641					
2941	900160.98	3511215.04	аналитический метод	0.50	-
2942	900161.26	3511217.02	аналитический метод	0.50	-
2943	900159.28	3511217.30	аналитический метод	0.50	-
2944	900159.00	3511215.32	аналитический метод	0.50	-
2941	900160.98	3511215.04	аналитический метод	0.50	-
Часть N642					
2945	899890.48	3509377.56	аналитический метод	0.50	-
2946	899890.76	3509379.54	аналитический метод	0.50	-

2947	899888.78	3509379.82	аналитический метод	0.50	-
2948	899888.50	3509377.84	аналитический метод	0.50	-
2945	899890.48	3509377.56	аналитический метод	0.50	-
Часть N643					
2949	897726.84	3507837.00	аналитический метод	0.50	-
2950	897725.82	3507838.72	аналитический метод	0.50	-
2951	897724.10	3507837.70	аналитический метод	0.50	-
2952	897725.12	3507835.98	аналитический метод	0.50	-
2949	897726.84	3507837.00	аналитический метод	0.50	-
Часть N644					
2953	900208.04	3511535.80	аналитический метод	0.50	-
2954	900208.32	3511537.78	аналитический метод	0.50	-
2955	900206.34	3511538.06	аналитический метод	0.50	-
2956	900206.06	3511536.08	аналитический метод	0.50	-
2953	900208.04	3511535.80	аналитический метод	0.50	-
Часть N645					
2957	897667.54	3507657.50	аналитический метод	0.50	-
2958	897666.68	3507659.30	аналитический метод	0.50	-
2959	897664.88	3507658.46	аналитический метод	0.50	-
2960	897665.72	3507656.64	аналитический метод	0.50	-
2957	897667.54	3507657.50	аналитический метод	0.50	-
Часть N646					

2961	897028.02	3507983.38	аналитический метод	0.50	-
2962	897029.32	3507984.90	аналитический метод	0.50	-
2963	897027.82	3507986.20	аналитический метод	0.50	-
2964	897026.50	3507984.68	аналитический метод	0.50	-
2961	897028.02	3507983.38	аналитический метод	0.50	-
Часть N647					
2965	897135.56	3507846.70	аналитический метод	0.50	-
2966	897136.88	3507848.22	аналитический метод	0.50	-
2967	897135.36	3507849.52	аналитический метод	0.50	-
2968	897134.06	3507848.00	аналитический метод	0.50	-
2965	897135.56	3507846.70	аналитический метод	0.50	-
Часть N648					
2969	904774.94	3523777.10	аналитический метод	0.50	-
2970	904773.64	3523778.62	аналитический метод	0.50	-
2971	904772.12	3523777.32	аналитический метод	0.50	-
2972	904773.44	3523775.80	аналитический метод	0.50	-
2969	904774.94	3523777.10	аналитический метод	0.50	-
Часть N649					
2973	899253.42	3508478.14	аналитический метод	0.50	-
2974	899252.48	3508479.90	аналитический метод	0.50	-
2975	899250.72	3508478.98	аналитический метод	0.50	-
2976	899251.64	3508477.20	аналитический метод	0.50	-

2973	899253.42	3508478.14	аналитический метод	0.50	-
Часть N650					
2977	899065.08	3508379.62	аналитический метод	0.50	-
2978	899064.20	3508381.42	аналитический метод	0.50	-
2979	899062.40	3508380.56	аналитический метод	0.50	-
2980	899063.28	3508378.76	аналитический метод	0.50	-
2977	899065.08	3508379.62	аналитический метод	0.50	-
Часть N651					
2981	902826.22	3521045.68	аналитический метод	0.50	-
2982	902826.80	3521047.58	аналитический метод	0.50	-
2983	902824.90	3521048.18	аналитический метод	0.50	-
2984	902824.30	3521046.26	аналитический метод	0.50	-
2981	902826.22	3521045.68	аналитический метод	0.50	-
Часть N652					
2985	897281.74	3507641.66	аналитический метод	0.50	-
2986	897281.92	3507643.64	аналитический метод	0.50	-
2987	897279.94	3507643.84	аналитический метод	0.50	-
2988	897279.74	3507641.84	аналитический метод	0.50	-
2985	897281.74	3507641.66	аналитический метод	0.50	-
Часть N653					
2989	902605.22	3520323.24	аналитический метод	0.50	-
2990	902605.82	3520325.14	аналитический метод	0.50	-

2991	902603.90	3520325.74	аналитический метод	0.50	-
2992	902603.32	3520323.82	аналитический метод	0.50	-
2989	902605.22	3520323.24	аналитический метод	0.50	-
Часть N654					
2993	899859.94	3509049.32	аналитический метод	0.50	-
2994	899859.76	3509051.30	аналитический метод	0.50	-
2995	899857.76	3509051.12	аналитический метод	0.50	-
2996	899857.96	3509049.12	аналитический метод	0.50	-
2993	899859.94	3509049.32	аналитический метод	0.50	-
Часть N655					
2997	897085.30	3507932.28	аналитический метод	0.50	-
2998	897086.56	3507933.84	аналитический метод	0.50	-
2999	897085.00	3507935.08	аналитический метод	0.50	-
3000	897083.74	3507933.52	аналитический метод	0.50	-
2997	897085.30	3507932.28	аналитический метод	0.50	-
Часть N656					
3001	896910.00	3508047.18	аналитический метод	0.50	-
3002	896909.56	3508049.12	аналитический метод	0.50	-
3003	896907.60	3508048.68	аналитический метод	0.50	-
3004	896908.04	3508046.74	аналитический метод	0.50	-
3001	896910.00	3508047.18	аналитический метод	0.50	-
Часть N657					

3005	898386.06	3507997.64	аналитический метод	0.50	-
3006	898385.08	3507999.38	аналитический метод	0.50	-
3007	898383.34	3507998.40	аналитический метод	0.50	-
3008	898384.30	3507996.66	аналитический метод	0.50	-
3005	898386.06	3507997.64	аналитический метод	0.50	-
Часть N658					
3009	903027.02	3521639.88	аналитический метод	0.50	-
3010	903028.00	3521641.62	аналитический метод	0.50	-
3011	903026.26	3521642.60	аналитический метод	0.50	-
3012	903025.28	3521640.84	аналитический метод	0.50	-
3009	903027.02	3521639.88	аналитический метод	0.50	-
Часть N659					
3013	903196.66	3521943.74	аналитический метод	0.50	-
3014	903197.64	3521945.50	аналитический метод	0.50	-
3015	903195.90	3521946.46	аналитический метод	0.50	-
3016	903194.92	3521944.72	аналитический метод	0.50	-
3013	903196.66	3521943.74	аналитический метод	0.50	-
Часть N660					
3017	903239.94	3522021.28	аналитический метод	0.50	-
3018	903240.92	3522023.04	аналитический метод	0.50	-
3019	903239.18	3522024.00	аналитический метод	0.50	-
3020	903238.20	3522022.26	аналитический метод	0.50	-

3017	903239.94	3522021.28	аналитический метод	0.50	-
Часть N661					
3021	903326.22	3522175.86	аналитический метод	0.50	-
3022	903327.20	3522177.60	аналитический метод	0.50	-
3023	903325.46	3522178.58	аналитический метод	0.50	-
3024	903324.48	3522176.82	аналитический метод	0.50	-
3021	903326.22	3522175.86	аналитический метод	0.50	-
Часть N662					
3025	903410.38	3522326.60	аналитический метод	0.50	-
3026	903411.36	3522328.34	аналитический метод	0.50	-
3027	903409.62	3522329.32	аналитический метод	0.50	-
3028	903408.64	3522327.56	аналитический метод	0.50	-
3025	903410.38	3522326.60	аналитический метод	0.50	-
Часть N663					
3029	903455.08	3522406.64	аналитический метод	0.50	-
3030	903456.06	3522408.40	аналитический метод	0.50	-
3031	903454.32	3522409.36	аналитический метод	0.50	-
3032	903453.34	3522407.62	аналитический метод	0.50	-
3029	903455.08	3522406.64	аналитический метод	0.50	-
Часть N664					
3033	898670.06	3508134.32	аналитический метод	0.50	-
3034	898669.08	3508136.06	аналитический метод	0.50	-

3035	898667.34	3508135.08	аналитический метод	0.50	-
3036	898668.30	3508133.34	аналитический метод	0.50	-
3033	898670.06	3508134.32	аналитический метод	0.50	-
Часть N665					
3037	897981.34	3507835.82	аналитический метод	0.50	-
3038	897981.94	3507837.72	аналитический метод	0.50	-
3039	897980.04	3507838.34	аналитический метод	0.50	-
3040	897979.44	3507836.42	аналитический метод	0.50	-
3037	897981.34	3507835.82	аналитический метод	0.50	-
Часть N666					
3041	897292.92	3507706.82	аналитический метод	0.50	-
3042	897293.58	3507708.72	аналитический метод	0.50	-
3043	897291.68	3507709.36	аналитический метод	0.50	-
3044	897291.04	3507707.48	аналитический метод	0.50	-
3041	897292.92	3507706.82	аналитический метод	0.50	-
Часть N667					
3045	905874.42	3524429.78	аналитический метод	0.50	-
3046	905873.94	3524431.72	аналитический метод	0.50	-
3047	905872.00	3524431.24	аналитический метод	0.50	-
3048	905872.48	3524429.30	аналитический метод	0.50	-
3045	905874.42	3524429.78	аналитический метод	0.50	-
Часть N668					

3049	906157.38	3524500.90	аналитический метод	0.50	-
3050	906156.90	3524502.84	аналитический метод	0.50	-
3051	906154.96	3524502.36	аналитический метод	0.50	-
3052	906155.44	3524500.42	аналитический метод	0.50	-
3049	906157.38	3524500.90	аналитический метод	0.50	-
Часть N669					
3053	896882.40	3508022.42	аналитический метод	0.50	-
3054	896882.02	3508024.38	аналитический метод	0.50	-
3055	896880.06	3508023.98	аналитический метод	0.50	-
3056	896880.44	3508022.02	аналитический метод	0.50	-
3053	896882.40	3508022.42	аналитический метод	0.50	-
Часть N670					
3057	896948.56	3508055.02	аналитический метод	0.50	-
3058	896948.96	3508056.98	аналитический метод	0.50	-
3059	896947.00	3508057.36	аналитический метод	0.50	-
3060	896946.60	3508055.40	аналитический метод	0.50	-
3057	896948.56	3508055.02	аналитический метод	0.50	-
Часть N671					
3061	900243.88	3511781.36	аналитический метод	0.50	-
3062	900244.18	3511783.34	аналитический метод	0.50	-
3063	900242.22	3511783.64	аналитический метод	0.50	-
3064	900241.90	3511781.66	аналитический метод	0.50	-

3061	900243.88	3511781.36	аналитический метод	0.50	-
Часть N672					
3065	900235.26	3511718.44	аналитический метод	0.50	-
3066	900235.54	3511720.42	аналитический метод	0.50	-
3067	900233.56	3511720.68	аналитический метод	0.50	-
3068	900233.28	3511718.70	аналитический метод	0.50	-
3065	900235.26	3511718.44	аналитический метод	0.50	-
Часть N673					
3069	905323.92	3524228.40	аналитический метод	0.50	-
3070	905322.66	3524229.96	аналитический метод	0.50	-
3071	905321.12	3524228.70	аналитический метод	0.50	-
3072	905322.36	3524227.14	аналитический метод	0.50	-
3069	905323.92	3524228.40	аналитический метод	0.50	-
Часть N674					
3073	900256.98	3511870.60	аналитический метод	0.50	-
3074	900257.28	3511872.58	аналитический метод	0.50	-
3075	900255.30	3511872.86	аналитический метод	0.50	-
3076	900255.01	3511870.88	аналитический метод	0.50	-
3073	900256.98	3511870.60	аналитический метод	0.50	-
Часть N675					
3077	898800.88	3508233.12	аналитический метод	0.50	-
3078	898799.88	3508234.84	аналитический метод	0.50	-

3079	898798.14	3508233.84	аналитический метод	0.50	-
3080	898799.14	3508232.12	аналитический метод	0.50	-
3077	898800.88	3508233.12	аналитический метод	0.50	-
Часть N676					
3081	896978.82	3508027.52	аналитический метод	0.50	-
3082	896980.14	3508029.02	аналитический метод	0.50	-
3083	896978.64	3508030.34	аналитический метод	0.50	-
3084	896977.32	3508028.84	аналитический метод	0.50	-
3081	896978.82	3508027.52	аналитический метод	0.50	-
Часть N677					
3085	897262.56	3507643.18	аналитический метод	0.50	-
3086	897262.74	3507645.18	аналитический метод	0.50	-
3087	897260.76	3507645.36	аналитический метод	0.50	-
3088	897260.58	3507643.36	аналитический метод	0.50	-
3085	897262.56	3507643.18	аналитический метод	0.50	-
Часть N678					
3089	896995.10	3507972.24	аналитический метод	0.50	-
3090	896996.42	3507973.74	аналитический метод	0.50	-
3091	896994.92	3507975.06	аналитический метод	0.50	-
3092	896993.60	3507973.56	аналитический метод	0.50	-
3089	896995.10	3507972.24	аналитический метод	0.50	-
Часть N679					

3093	906829.76	3525026.16	аналитический метод	0.50	-
3094	906831.08	3525027.66	аналитический метод	0.50	-
3095	906829.58	3525028.98	аналитический метод	0.50	-
3096	906828.26	3525027.48	аналитический метод	0.50	-
3093	906829.76	3525026.16	аналитический метод	0.50	-
Часть N680					
3097	897323.22	3507637.96	аналитический метод	0.50	-
3098	897323.40	3507639.94	аналитический метод	0.50	-
3099	897321.40	3507640.12	аналитический метод	0.50	-
3100	897321.22	3507638.14	аналитический метод	0.50	-
3097	897323.22	3507637.96	аналитический метод	0.50	-
Часть N681					
3101	897645.44	3507705.58	аналитический метод	0.50	-
3102	897644.62	3507707.40	аналитический метод	0.50	-
3103	897642.80	3507706.56	аналитический метод	0.50	-
3104	897643.64	3507704.74	аналитический метод	0.50	-
3101	897645.44	3507705.58	аналитический метод	0.50	-
Часть N682					
3105	906516.46	3524671.28	аналитический метод	0.50	-
3106	906517.78	3524672.78	аналитический метод	0.50	-
3107	906516.30	3524674.10	аналитический метод	0.50	-
3108	906514.96	3524672.60	аналитический метод	0.50	-

3105	906516.46	3524671.28	аналитический метод	0.50	-
Часть N683					
3109	906881.06	3525084.26	аналитический метод	0.50	-
3110	906882.38	3525085.76	аналитический метод	0.50	-
3111	906880.88	3525087.08	аналитический метод	0.50	-
3112	906879.56	3525085.60	аналитический метод	0.50	-
3109	906881.06	3525084.26	аналитический метод	0.50	-
Часть N684					
3113	896997.56	3508011.02	аналитический метод	0.50	-
3114	896998.88	3508012.50	аналитический метод	0.50	-
3115	896997.38	3508013.84	аналитический метод	0.50	-
3116	896996.06	3508012.34	аналитический метод	0.50	-
3113	896997.56	3508011.02	аналитический метод	0.50	-
Часть N685					
3117	904026.46	3523160.82	аналитический метод	0.50	-
3118	904025.20	3523162.38	аналитический метод	0.50	-
3119	904023.66	3523161.12	аналитический метод	0.50	-
3120	904024.92	3523159.56	аналитический метод	0.50	-
3117	904026.46	3523160.82	аналитический метод	0.50	-
Часть N686					
3121	899049.54	3508340.68	аналитический метод	0.50	-
3122	899048.60	3508342.46	аналитический метод	0.50	-

3123	899046.84	3508341.52	аналитический метод	0.50	-
3124	899047.78	3508339.76	аналитический метод	0.50	-
3121	899049.54	3508340.68	аналитический метод	0.50	-
Часть N687					
3125	906242.90	3524522.62	аналитический метод	0.50	-
3126	906242.40	3524524.56	аналитический метод	0.50	-
3127	906240.46	3524524.06	аналитический метод	0.50	-
3128	906240.96	3524522.14	аналитический метод	0.50	-
3125	906242.90	3524522.62	аналитический метод	0.50	-
Часть N688					
3129	897123.92	3507878.30	аналитический метод	0.50	-
3130	897125.24	3507879.80	аналитический метод	0.50	-
3131	897123.76	3507881.12	аналитический метод	0.50	-
3132	897122.42	3507879.64	аналитический метод	0.50	-
3129	897123.92	3507878.30	аналитический метод	0.50	-
Часть N689					
3133	897163.24	3507821.60	аналитический метод	0.50	-
3134	897164.56	3507823.08	аналитический метод	0.50	-
3135	897163.08	3507824.42	аналитический метод	0.50	-
3136	897161.74	3507822.92	аналитический метод	0.50	-
3133	897163.24	3507821.60	аналитический метод	0.50	-
Часть N690					

3137	904550.22	3523695.58	аналитический метод	0.50	-
3138	904550.32	3523697.56	аналитический метод	0.50	-
3139	904548.32	3523697.66	аналитический метод	0.50	-
3140	904548.22	3523695.66	аналитический метод	0.50	-
3137	904550.22	3523695.58	аналитический метод	0.50	-
Часть N691					
3141	904591.94	3523723.94	аналитический метод	0.50	-
3142	904592.04	3523725.92	аналитический метод	0.50	-
3143	904590.04	3523726.02	аналитический метод	0.50	-
3144	904589.94	3523724.02	аналитический метод	0.50	-
3141	904591.94	3523723.94	аналитический метод	0.50	-
Часть N692					
3145	904553.94	3523766.48	аналитический метод	0.50	-
3146	904554.04	3523768.48	аналитический метод	0.50	-
3147	904552.04	3523768.56	аналитический метод	0.50	-
3148	904551.94	3523766.58	аналитический метод	0.50	-
3145	904553.94	3523766.48	аналитический метод	0.50	-
Часть N693					
3149	906941.44	3525152.54	аналитический метод	0.50	-
3150	906942.76	3525154.02	аналитический метод	0.50	-
3151	906941.28	3525155.36	аналитический метод	0.50	-
3152	906939.94	3525153.86	аналитический метод	0.50	-

3149	906941.44	3525152.54	аналитический метод	0.50	-
Часть N694					
3153	905848.72	3525277.12	аналитический метод	0.50	-
3154	905848.82	3525279.12	аналитический метод	0.50	-
3155	905846.82	3525279.20	аналитический метод	0.50	-
3156	905846.72	3525277.22	аналитический метод	0.50	-
3153	905848.72	3525277.12	аналитический метод	0.50	-
Часть N695					
3157	906107.06	3525451.40	аналитический метод	0.50	-
3158	906107.16	3525453.40	аналитический метод	0.50	-
3159	906105.16	3525453.50	аналитический метод	0.50	-
3160	906105.08	3525451.50	аналитический метод	0.50	-
3157	906107.06	3525451.40	аналитический метод	0.50	-
Часть N696					
3161	906204.66	3525528.30	аналитический метод	0.50	-
3162	906204.76	3525530.30	аналитический метод	0.50	-
3163	906202.76	3525530.38	аналитический метод	0.50	-
3164	906202.66	3525528.40	аналитический метод	0.50	-
3161	906204.66	3525528.30	аналитический метод	0.50	-
Часть N697					
3165	906341.24	3525632.48	аналитический метод	0.50	-
3166	906341.34	3525634.46	аналитический метод	0.50	-

3167	906339.34	3525634.56	аналитический метод	0.50	-
3168	906339.24	3525632.56	аналитический метод	0.50	-
3165	906341.24	3525632.48	аналитический метод	0.50	-
Часть N698					
3169	906437.10	3525707.50	аналитический метод	0.50	-
3170	906437.20	3525709.50	аналитический метод	0.50	-
3171	906435.20	3525709.58	аналитический метод	0.50	-
3172	906435.10	3525707.60	аналитический метод	0.50	-
3169	906437.10	3525707.50	аналитический метод	0.50	-
Часть N699					
3173	906543.50	3525791.30	аналитический метод	0.50	-
3174	906543.60	3525793.28	аналитический метод	0.50	-
3175	906541.60	3525793.38	аналитический метод	0.50	-
3176	906541.50	3525791.38	аналитический метод	0.50	-
3173	906543.50	3525791.30	аналитический метод	0.50	-
Часть N700					
3177	901837.10	3519168.28	аналитический метод	0.50	-
3178	901836.12	3519170.02	аналитический метод	0.50	-
3179	901834.38	3519169.04	аналитический метод	0.50	-
3180	901835.36	3519167.30	аналитический метод	0.50	-
3177	901837.10	3519168.28	аналитический метод	0.50	-
Часть N701					

3181	899828.88	3509461.76	аналитический метод	0.50	-
3182	899829.14	3509463.74	аналитический метод	0.50	-
3183	899827.16	3509464.00	аналитический метод	0.50	-
3184	899826.90	3509462.02	аналитический метод	0.50	-
3181	899828.88	3509461.76	аналитический метод	0.50	-
Часть N702					
3185	898497.90	3508037.82	аналитический метод	0.50	-
3186	898496.92	3508039.56	аналитический метод	0.50	-
3187	898495.18	3508038.58	аналитический метод	0.50	-
3188	898496.16	3508036.84	аналитический метод	0.50	-
3185	898497.90	3508037.82	аналитический метод	0.50	-
Часть N703					
3189	898228.40	3507908.14	аналитический метод	0.50	-
3190	898227.42	3507909.88	аналитический метод	0.50	-
3191	898225.68	3507908.90	аналитический метод	0.50	-
3192	898226.66	3507907.16	аналитический метод	0.50	-
3189	898228.40	3507908.14	аналитический метод	0.50	-
Часть N704					
3193	900854.54	3518614.02	аналитический метод	0.50	-
3194	900853.56	3518615.76	аналитический метод	0.50	-
3195	900851.82	3518614.78	аналитический метод	0.50	-
3196	900852.80	3518613.04	аналитический метод	0.50	-

3193	900854.54	3518614.02	аналитический метод	0.50	-
Часть N705					
3197	898086.76	3507805.32	аналитический метод	0.50	-
3198	898085.78	3507807.06	аналитический метод	0.50	-
3199	898084.04	3507806.08	аналитический метод	0.50	-
3200	898085.02	3507804.34	аналитический метод	0.50	-
3197	898086.76	3507805.32	аналитический метод	0.50	-
Часть N706					
3201	898556.84	3508070.88	аналитический метод	0.50	-
3202	898555.86	3508072.62	аналитический метод	0.50	-
3203	898554.12	3508071.64	аналитический метод	0.50	-
3204	898555.10	3508069.90	аналитический метод	0.50	-
3201	898556.84	3508070.88	аналитический метод	0.50	-
Часть N707					
3205	898908.30	3508293.98	аналитический метод	0.50	-
3206	898907.32	3508295.72	аналитический метод	0.50	-
3207	898905.58	3508294.74	аналитический метод	0.50	-
3208	898906.56	3508293.00	аналитический метод	0.50	-
3205	898908.30	3508293.98	аналитический метод	0.50	-
Часть N708					
3209	901280.28	3518854.18	аналитический метод	0.50	-
3210	901279.30	3518855.92	аналитический метод	0.50	-

3211	901277.56	3518854.94	аналитический метод	0.50	-
3212	901278.54	3518853.20	аналитический метод	0.50	-
3209	901280.28	3518854.18	аналитический метод	0.50	-
Часть N709					
3213	898033.38	3507775.24	аналитический метод	0.50	-
3214	898032.40	3507776.98	аналитический метод	0.50	-
3215	898030.66	3507776.00	аналитический метод	0.50	-
3216	898031.64	3507774.26	аналитический метод	0.50	-
3213	898033.38	3507775.24	аналитический метод	0.50	-
Часть N710					
3217	901583.22	3519025.08	аналитический метод	0.50	-
3218	901582.24	3519026.82	аналитический метод	0.50	-
3219	901580.50	3519025.84	аналитический метод	0.50	-
3220	901581.48	3519024.10	аналитический метод	0.50	-
3217	901583.22	3519025.08	аналитический метод	0.50	-
Часть N711					
3221	901403.30	3518923.58	аналитический метод	0.50	-
3222	901402.32	3518925.32	аналитический метод	0.50	-
3223	901400.58	3518924.34	аналитический метод	0.50	-
3224	901401.56	3518922.60	аналитический метод	0.50	-
3221	901403.30	3518923.58	аналитический метод	0.50	-
Часть N712					

3225	899739.82	3509473.22	аналитический метод	0.50	-
3226	899740.08	3509475.20	аналитический метод	0.50	-
3227	899738.10	3509475.46	аналитический метод	0.50	-
3228	899737.84	3509473.48	аналитический метод	0.50	-
3225	899739.82	3509473.22	аналитический метод	0.50	-
Часть N713					
3229	898395.42	3507980.22	аналитический метод	0.50	-
3230	898394.44	3507981.96	аналитический метод	0.50	-
3231	898392.70	3507980.98	аналитический метод	0.50	-
3232	898393.68	3507979.24	аналитический метод	0.50	-
3229	898395.42	3507980.22	аналитический метод	0.50	-
Часть N714					
3233	898147.02	3507839.42	аналитический метод	0.50	-
3234	898146.04	3507841.16	аналитический метод	0.50	-
3235	898144.30	3507840.18	аналитический метод	0.50	-
3236	898145.28	3507838.44	аналитический метод	0.50	-
3233	898147.02	3507839.42	аналитический метод	0.50	-
Часть N715					
3237	903366.80	3522248.52	аналитический метод	0.50	-
3238	903367.78	3522250.26	аналитический метод	0.50	-
3239	903366.04	3522251.24	аналитический метод	0.50	-
3240	903365.06	3522249.50	аналитический метод	0.50	-

3237	903366.80	3522248.52	аналитический метод	0.50	-
Часть N716					
3241	901194.54	3518805.82	аналитический метод	0.50	-
3242	901193.56	3518807.56	аналитический метод	0.50	-
3243	901191.82	3518806.58	аналитический метод	0.50	-
3244	901192.80	3518804.84	аналитический метод	0.50	-
3241	901194.54	3518805.82	аналитический метод	0.50	-
Часть N717					
3245	901338.14	3518886.82	аналитический метод	0.50	-
3246	901337.16	3518888.56	аналитический метод	0.50	-
3247	901335.42	3518887.58	аналитический метод	0.50	-
3248	901336.40	3518885.84	аналитический метод	0.50	-
3245	901338.14	3518886.82	аналитический метод	0.50	-
Часть N718					
3249	903065.16	3521708.20	аналитический метод	0.50	-
3250	903066.14	3521709.94	аналитический метод	0.50	-
3251	903064.40	3521710.92	аналитический метод	0.50	-
3252	903063.42	3521709.18	аналитический метод	0.50	-
3249	903065.16	3521708.20	аналитический метод	0.50	-
Часть N719					
3253	898535.72	3508081.82	аналитический метод	0.50	-
3254	898534.74	3508083.56	аналитический метод	0.50	-

3255	898533.00	3508082.58	аналитический метод	0.50	-
3256	898533.98	3508080.84	аналитический метод	0.50	-
3253	898535.72	3508081.82	аналитический метод	0.50	-
Часть N720					
3257	903497.52	3522482.68	аналитический метод	0.50	-
3258	903498.50	3522484.42	аналитический метод	0.50	-
3259	903496.76	3522485.40	аналитический метод	0.50	-
3260	903495.78	3522483.66	аналитический метод	0.50	-
3257	903497.52	3522482.68	аналитический метод	0.50	-
Часть N721					
3261	898459.06	3508016.10	аналитический метод	0.50	-
3262	898458.08	3508017.84	аналитический метод	0.50	-
3263	898456.34	3508016.86	аналитический метод	0.50	-
3264	898457.32	3508015.12	аналитический метод	0.50	-
3261	898459.06	3508016.10	аналитический метод	0.50	-
Часть N722					
3265	898587.50	3508111.10	аналитический метод	0.50	-
3266	898586.52	3508112.84	аналитический метод	0.50	-
3267	898584.78	3508111.86	аналитический метод	0.50	-
3268	898585.76	3508110.12	аналитический метод	0.50	-
3265	898587.50	3508111.10	аналитический метод	0.50	-
Часть N723					

3269	899517.10	3508614.70	аналитический метод	0.50	-
3270	899516.18	3508616.48	аналитический метод	0.50	-
3271	899514.40	3508615.56	аналитический метод	0.50	-
3272	899515.32	3508613.80	аналитический метод	0.50	-
3269	899517.10	3508614.70	аналитический метод	0.50	-
Часть N724					
3273	899622.66	3508668.92	аналитический метод	0.50	-
3274	899621.74	3508670.70	аналитический метод	0.50	-
3275	899619.98	3508669.78	аналитический метод	0.50	-
3276	899620.88	3508668.00	аналитический метод	0.50	-
3273	899622.66	3508668.92	аналитический метод	0.50	-
Часть N725					
3277	900226.00	3511655.94	аналитический метод	0.50	-
3278	900226.30	3511657.90	аналитический метод	0.50	-
3279	900224.32	3511658.20	аналитический метод	0.50	-
3280	900224.02	3511656.22	аналитический метод	0.50	-
3277	900226.00	3511655.94	аналитический метод	0.50	-
Часть N726					
3281	900066.62	3510571.04	аналитический метод	0.50	-
3282	900066.92	3510573.00	аналитический метод	0.50	-
3283	900064.94	3510573.30	аналитический метод	0.50	-
3284	900064.64	3510571.32	аналитический метод	0.50	-

3281	900066.62	3510571.04	аналитический метод	0.50	-
Часть N727					
3285	907043.76	3525266.70	аналитический метод	0.50	-
3286	907045.10	3525268.18	аналитический метод	0.50	-
3287	907043.60	3525269.52	аналитический метод	0.50	-
3288	907042.28	3525268.04	аналитический метод	0.50	-
3285	907043.76	3525266.70	аналитический метод	0.50	-
Часть N728					
3289	907142.40	3525378.06	аналитический метод	0.50	-
3290	907143.74	3525379.54	аналитический метод	0.50	-
3291	907142.26	3525380.88	аналитический метод	0.50	-
3292	907140.92	3525379.38	аналитический метод	0.50	-
3289	907142.40	3525378.06	аналитический метод	0.50	-
Часть N729					
3293	904622.16	3523651.64	аналитический метод	0.50	-
3294	904620.90	3523653.18	аналитический метод	0.50	-
3295	904619.36	3523651.92	аналитический метод	0.50	-
3296	904620.62	3523650.36	аналитический метод	0.50	-
3293	904622.16	3523651.64	аналитический метод	0.50	-
Часть N730					
3297	904520.84	3523803.88	аналитический метод	0.50	-
3298	904520.92	3523805.86	аналитический метод	0.50	-

3299	904518.92	3523805.96	аналитический метод	0.50	-
3300	904518.84	3523803.96	аналитический метод	0.50	-
3297	904520.84	3523803.88	аналитический метод	0.50	-
Часть N731					
3301	899724.74	3520321.78	аналитический метод	0.50	-
3302	899724.82	3520323.76	аналитический метод	0.50	-
3303	899722.82	3520323.86	аналитический метод	0.50	-
3304	899722.74	3520321.86	аналитический метод	0.50	-
3301	899724.74	3520321.78	аналитический метод	0.50	-
Часть N732					
3305	906258.70	3525610.80	аналитический метод	0.50	-
3306	906258.78	3525612.78	аналитический метод	0.50	-
3307	906256.78	3525612.88	аналитический метод	0.50	-
3308	906256.70	3525610.88	аналитический метод	0.50	-
3305	906258.70	3525610.80	аналитический метод	0.50	-
Часть N733					
3309	906634.74	3525863.48	аналитический метод	0.50	-
3310	906634.82	3525865.46	аналитический метод	0.50	-
3311	906632.82	3525865.56	аналитический метод	0.50	-
3312	906632.74	3525863.56	аналитический метод	0.50	-
3309	906634.74	3525863.48	аналитический метод	0.50	-
Часть N734					

3313	906297.98	3525598.76	аналитический метод	0.50	-
3314	906298.08	3525600.74	аналитический метод	0.50	-
3315	906296.08	3525600.82	аналитический метод	0.50	-
3316	906295.98	3525598.82	аналитический метод	0.50	-
3313	906297.98	3525598.76	аналитический метод	0.50	-
Часть N735					
3317	906483.84	3525778.88	аналитический метод	0.50	-
3318	906483.94	3525780.86	аналитический метод	0.50	-
3319	906481.94	3525780.94	аналитический метод	0.50	-
3320	906481.84	3525778.94	аналитический метод	0.50	-
3317	906483.84	3525778.88	аналитический метод	0.50	-
Часть N736					
3321	897079.02	3507917.80	аналитический метод	0.50	-
3322	897080.36	3507919.28	аналитический метод	0.50	-
3323	897078.88	3507920.62	аналитический метод	0.50	-
3324	897077.54	3507919.14	аналитический метод	0.50	-
3321	897079.02	3507917.80	аналитический метод	0.50	-
Часть N737					
3325	903586.70	3522862.78	аналитический метод	0.50	-
3326	903587.52	3522864.60	аналитический метод	0.50	-
3327	903585.70	3522865.42	аналитический метод	0.50	-
3328	903584.88	3522863.60	аналитический метод	0.50	-

3325	903586.70	3522862.78	аналитический метод	0.50	-
Часть N738					
3329	905107.12	3524048.96	аналитический метод	0.50	-
3330	905105.86	3524050.50	аналитический метод	0.50	-
3331	905104.32	3524049.22	аналитический метод	0.50	-
3332	905105.58	3524047.68	аналитический метод	0.50	-
3329	905107.12	3524048.96	аналитический метод	0.50	-
Часть N739					
3333	904480.26	3523535.10	аналитический метод	0.50	-
3334	904479.00	3523536.64	аналитический метод	0.50	-
3335	904477.46	3523535.36	аналитический метод	0.50	-
3336	904478.72	3523533.82	аналитический метод	0.50	-
3333	904480.26	3523535.10	аналитический метод	0.50	-
Часть N740					
3337	904689.04	3523706.08	аналитический метод	0.50	-
3338	904687.78	3523707.62	аналитический метод	0.50	-
3339	904686.24	3523706.34	аналитический метод	0.50	-
3340	904687.50	3523704.80	аналитический метод	0.50	-
3337	904689.04	3523706.08	аналитический метод	0.50	-
Часть N741					
3341	905708.36	3524389.18	аналитический метод	0.50	-
3342	905707.90	3524391.12	аналитический метод	0.50	-

3343	905705.96	3524390.64	аналитический метод	0.50	-
3344	905706.42	3524388.70	аналитический метод	0.50	-
3341	905708.36	3524389.18	аналитический метод	0.50	-
Часть N742					
3345	904176.74	3523285.26	аналитический метод	0.50	-
3346	904175.46	3523286.80	аналитический метод	0.50	-
3347	904173.92	3523285.54	аналитический метод	0.50	-
3348	904175.20	3523284.00	аналитический метод	0.50	-
3345	904176.74	3523285.26	аналитический метод	0.50	-
Часть N743					
3349	902684.72	3520583.12	аналитический метод	0.50	-
3350	902685.30	3520585.02	аналитический метод	0.50	-
3351	902683.38	3520585.60	аналитический метод	0.50	-
3352	902682.80	3520583.70	аналитический метод	0.50	-
3349	902684.72	3520583.12	аналитический метод	0.50	-
Часть N744					
3353	903869.44	3523030.54	аналитический метод	0.50	-
3354	903868.18	3523032.08	аналитический метод	0.50	-
3355	903866.64	3523030.80	аналитический метод	0.50	-
3356	903867.90	3523029.26	аналитический метод	0.50	-
3353	903869.44	3523030.54	аналитический метод	0.50	-
Часть N745					

3357	902958.22	3521477.20	аналитический метод	0.50	-
3358	902958.80	3521479.12	аналитический метод	0.50	-
3359	902956.90	3521479.70	аналитический метод	0.50	-
3360	902956.32	3521477.78	аналитический метод	0.50	-
3357	902958.22	3521477.20	аналитический метод	0.50	-
Часть N746					
3361	902874.86	3521204.66	аналитический метод	0.50	-
3362	902875.45	3521206.56	аналитический метод	0.50	-
3363	902873.54	3521207.14	аналитический метод	0.50	-
3364	902872.94	3521205.24	аналитический метод	0.50	-
3361	902874.86	3521204.66	аналитический метод	0.50	-
Часть N747					
3365	903483.00	3522913.48	аналитический метод	0.50	-
3366	903483.78	3522915.30	аналитический метод	0.50	-
3367	903481.94	3522916.10	аналитический метод	0.50	-
3368	903481.16	3522914.26	аналитический метод	0.50	-
3365	903483.00	3522913.48	аналитический метод	0.50	-
Часть N748					
3369	900086.52	3510706.66	аналитический метод	0.50	-
3370	900086.84	3510708.62	аналитический метод	0.50	-
3371	900084.86	3510708.94	аналитический метод	0.50	-
3372	900084.54	3510706.98	аналитический метод	0.50	-

3369	900086.52	3510706.66	аналитический метод	0.50	-
Часть N749					
3373	897743.12	3507846.46	аналитический метод	0.50	-
3374	897744.48	3507847.92	аналитический метод	0.50	-
3375	897743.02	3507849.28	аналитический метод	0.50	-
3376	897741.66	3507847.82	аналитический метод	0.50	-
3373	897743.12	3507846.46	аналитический метод	0.50	-
Часть N750					
3377	897749.60	3507840.40	аналитический метод	0.50	-
3378	897750.96	3507841.86	аналитический метод	0.50	-
3379	897749.50	3507843.22	аналитический метод	0.50	-
3380	897748.14	3507841.76	аналитический метод	0.50	-
3377	897749.60	3507840.40	аналитический метод	0.50	-
Часть N751					
3381	899107.48	3508371.26	аналитический метод	0.50	-
3382	899106.54	3508373.02	аналитический метод	0.50	-
3383	899104.78	3508372.08	аналитический метод	0.50	-
3384	899105.72	3508370.32	аналитический метод	0.50	-
3381	899107.48	3508371.26	аналитический метод	0.50	-
Часть N752					
3385	899778.16	3508729.64	аналитический метод	0.50	-
3386	899777.22	3508731.40	аналитический метод	0.50	-

3387	899775.46	3508730.46	аналитический метод	0.50	-
3388	899776.40	3508728.70	аналитический метод	0.50	-
3385	899778.16	3508729.64	аналитический метод	0.50	-
Часть N753					
3389	898979.80	3508303.52	аналитический метод	0.50	-
3390	898978.86	3508305.28	аналитический метод	0.50	-
3391	898977.10	3508304.34	аналитический метод	0.50	-
3392	898978.04	3508302.58	аналитический метод	0.50	-
3389	898979.80	3508303.52	аналитический метод	0.50	-
Часть N754					
3393	897188.84	3507840.46	аналитический метод	0.50	-
3394	897190.06	3507842.04	аналитический метод	0.50	-
3395	897188.48	3507843.26	аналитический метод	0.50	-
3396	897187.26	3507841.70	аналитический метод	0.50	-
3393	897188.84	3507840.46	аналитический метод	0.50	-
Часть N755					
3397	898639.72	3508140.64	аналитический метод	0.50	-
3398	898638.74	3508142.36	аналитический метод	0.50	-
3399	898637.00	3508141.38	аналитический метод	0.50	-
3400	898637.98	3508139.64	аналитический метод	0.50	-
3397	898639.72	3508140.64	аналитический метод	0.50	-
Часть N756					

3401	898276.12	3507912.42	аналитический метод	0.50	-
3402	898275.14	3507914.14	аналитический метод	0.50	-
3403	898273.40	3507913.16	аналитический метод	0.50	-
3404	898274.38	3507911.42	аналитический метод	0.50	-
3401	898276.12	3507912.42	аналитический метод	0.50	-
Часть N757					
3405	897730.48	3507829.58	аналитический метод	0.50	-
3406	897729.28	3507831.18	аналитический метод	0.50	-
3407	897727.68	3507830.00	аналитический метод	0.50	-
3408	897728.86	3507828.40	аналитический метод	0.50	-
3405	897730.48	3507829.58	аналитический метод	0.50	-
Часть N758					
3409	903644.36	3522835.06	аналитический метод	0.50	-
3410	903645.22	3522836.86	аналитический метод	0.50	-
3411	903643.42	3522837.72	аналитический метод	0.50	-
3412	903642.56	3522835.92	аналитический метод	0.50	-
3409	903644.36	3522835.06	аналитический метод	0.50	-
Часть N759					
3413	897605.38	3507758.06	аналитический метод	0.50	-
3414	897604.32	3507759.74	аналитический метод	0.50	-
3415	897602.62	3507758.68	аналитический метод	0.50	-
3416	897603.68	3507757.00	аналитический метод	0.50	-

3413	897605.38	3507758.06	аналитический метод	0.50	-
Часть N760					
3417	897601.28	3507765.14	аналитический метод	0.50	-
3418	897600.22	3507766.82	аналитический метод	0.50	-
3419	897598.52	3507765.76	аналитический метод	0.50	-
3420	897599.58	3507764.08	аналитический метод	0.50	-
3417	897601.28	3507765.14	аналитический метод	0.50	-
Часть N761					
3421	897196.80	3507791.22	аналитический метод	0.50	-
3422	897198.18	3507792.68	аналитический метод	0.50	-
3423	897196.72	3507794.04	аналитический метод	0.50	-
3424	897195.36	3507792.60	аналитический метод	0.50	-
3421	897196.80	3507791.22	аналитический метод	0.50	-
Часть N762					
3425	897225.42	3507765.60	аналитический метод	0.50	-
3426	897226.78	3507767.06	аналитический метод	0.50	-
3427	897225.34	3507768.42	аналитический метод	0.50	-
3428	897223.96	3507766.98	аналитический метод	0.50	-
3425	897225.42	3507765.60	аналитический метод	0.50	-
Часть N763					
3429	899727.86	3508703.40	аналитический метод	0.50	-
3430	899726.94	3508705.16	аналитический метод	0.50	-

3431	899725.16	3508704.24	аналитический метод	0.50	-
3432	899726.08	3508702.48	аналитический метод	0.50	-
3429	899727.86	3508703.40	аналитический метод	0.50	-
Часть N764					
3433	899725.26	3508722.54	аналитический метод	0.50	-
3434	899724.34	3508724.32	аналитический метод	0.50	-
3435	899722.58	3508723.40	аналитический метод	0.50	-
3436	899723.50	3508721.62	аналитический метод	0.50	-
3433	899725.26	3508722.54	аналитический метод	0.50	-
Часть N765					
3437	899464.10	3508587.18	аналитический метод	0.50	-
3438	899463.18	3508588.96	аналитический метод	0.50	-
3439	899461.42	3508588.04	аналитический метод	0.50	-
3440	899462.34	3508586.26	аналитический метод	0.50	-
3437	899464.10	3508587.18	аналитический метод	0.50	-
Часть N766					
3441	899206.76	3508453.96	аналитический метод	0.50	-
3442	899205.84	3508455.72	аналитический метод	0.50	-
3443	899204.06	3508454.80	аналитический метод	0.50	-
3444	899204.98	3508453.04	аналитический метод	0.50	-
3441	899206.76	3508453.96	аналитический метод	0.50	-
Часть N767					

3445	903958.54	3523104.10	аналитический метод	0.50	-
3446	903957.26	3523105.64	аналитический метод	0.50	-
3447	903955.74	3523104.36	аналитический метод	0.50	-
3448	903957.02	3523102.82	аналитический метод	0.50	-
3445	903958.54	3523104.10	аналитический метод	0.50	-
Часть N768					
3449	902085.96	3519264.50	аналитический метод	0.50	-
3450	902085.42	3519266.42	аналитический метод	0.50	-
3451	902083.50	3519265.88	аналитический метод	0.50	-
3452	902084.04	3519263.96	аналитический метод	0.50	-
3449	902085.96	3519264.50	аналитический метод	0.50	-
Часть N769					
3453	904849.66	3523841.06	аналитический метод	0.50	-
3454	904848.44	3523842.62	аналитический метод	0.50	-
3455	904846.86	3523841.40	аналитический метод	0.50	-
3456	904848.10	3523839.82	аналитический метод	0.50	-
3453	904849.66	3523841.06	аналитический метод	0.50	-
Часть N770					
3457	897248.80	3507787.34	аналитический метод	0.50	-
3458	897250.08	3507788.86	аналитический метод	0.50	-
3459	897248.56	3507790.14	аналитический метод	0.50	-
3460	897247.26	3507788.62	аналитический метод	0.50	-

3457	897248.80	3507787.34	аналитический метод	0.50	-
Часть N771					
3461	897187.38	3507824.92	аналитический метод	0.50	-
3462	897186.00	3507826.34	аналитический метод	0.50	-
3463	897184.56	3507824.94	аналитический метод	0.50	-
3464	897185.96	3507823.52	аналитический метод	0.50	-
3461	897187.38	3507824.92	аналитический метод	0.50	-
Часть N772					
3465	897047.10	3507925.90	аналитический метод	0.50	-
3466	897048.38	3507927.42	аналитический метод	0.50	-
3467	897046.86	3507928.72	аналитический метод	0.50	-
3468	897045.58	3507927.20	аналитический метод	0.50	-
3465	897047.10	3507925.90	аналитический метод	0.50	-
Часть N773					
3469	897241.06	3507644.86	аналитический метод	0.50	-
3470	897241.24	3507646.84	аналитический метод	0.50	-
3471	897239.26	3507647.02	аналитический метод	0.50	-
3472	897239.06	3507645.04	аналитический метод	0.50	-
3469	897241.06	3507644.86	аналитический метод	0.50	-
Часть N774					
3473	897221.08	3507655.22	аналитический метод	0.50	-
3474	897221.28	3507657.20	аналитический метод	0.50	-

3475	897219.28	3507657.38	аналитический метод	0.50	-
3476	897219.10	3507655.40	аналитический метод	0.50	-
3473	897221.08	3507655.22	аналитический метод	0.50	-
Часть N775					
3477	897324.96	3507645.96	аналитический метод	0.50	-
3478	897325.14	3507647.96	аналитический метод	0.50	-
3479	897323.16	3507648.14	аналитический метод	0.50	-
3480	897322.98	3507646.16	аналитический метод	0.50	-
3477	897324.96	3507645.96	аналитический метод	0.50	-
Часть N776					
3481	897550.10	3507726.62	аналитический метод	0.50	-
3482	897549.04	3507728.30	аналитический метод	0.50	-
3483	897547.36	3507727.24	аналитический метод	0.50	-
3484	897548.42	3507725.54	аналитический метод	0.50	-
3481	897550.10	3507726.62	аналитический метод	0.50	-
Часть N777					
3485	897546.02	3507733.58	аналитический метод	0.50	-
3486	897544.94	3507735.26	аналитический метод	0.50	-
3487	897543.26	3507734.20	аналитический метод	0.50	-
3488	897544.32	3507732.52	аналитический метод	0.50	-
3485	897546.02	3507733.58	аналитический метод	0.50	-
Часть N778					

3489	897478.00	3507685.06	аналитический метод	0.50	-
3490	897476.92	3507686.74	аналитический метод	0.50	-
3491	897475.24	3507685.68	аналитический метод	0.50	-
3492	897476.30	3507684.00	аналитический метод	0.50	-
3489	897478.00	3507685.06	аналитический метод	0.50	-
Часть N779					
3493	897672.68	3507805.76	аналитический метод	0.50	-
3494	897671.62	3507807.44	аналитический метод	0.50	-
3495	897669.94	3507806.38	аналитический метод	0.50	-
3496	897671.00	3507804.68	аналитический метод	0.50	-
3493	897672.68	3507805.76	аналитический метод	0.50	-
Часть N780					
3497	900018.88	3510249.76	аналитический метод	0.50	-
3498	900019.22	3510251.72	аналитический метод	0.50	-
3499	900017.26	3510252.06	аналитический метод	0.50	-
3500	900016.92	3510250.08	аналитический метод	0.50	-
3497	900018.88	3510249.76	аналитический метод	0.50	-
Часть N781					
3501	897583.66	3507754.62	аналитический метод	0.50	-
3502	897582.60	3507756.30	аналитический метод	0.50	-
3503	897580.92	3507755.24	аналитический метод	0.50	-
3504	897581.98	3507753.54	аналитический метод	0.50	-

3501	897583.66	3507754.62	аналитический метод	0.50	-
Часть N782					
3505	900462.06	3513269.70	аналитический метод	0.50	-
3506	900462.42	3513271.66	аналитический метод	0.50	-
3507	900460.46	3513272.02	аналитический метод	0.50	-
3508	900460.10	3513270.06	аналитический метод	0.50	-
3505	900462.06	3513269.70	аналитический метод	0.50	-
Часть N783					
3509	902850.18	3521124.02	аналитический метод	0.50	-
3510	902850.76	3521125.94	аналитический метод	0.50	-
3511	902848.86	3521126.52	аналитический метод	0.50	-
3512	902848.28	3521124.62	аналитический метод	0.50	-
3509	902850.18	3521124.02	аналитический метод	0.50	-
Часть N784					
3513	902714.14	3520679.36	аналитический метод	0.50	-
3514	902714.72	3520681.28	аналитический метод	0.50	-
3515	902712.82	3520681.86	аналитический метод	0.50	-
3516	902712.24	3520679.96	аналитический метод	0.50	-
3513	902714.14	3520679.36	аналитический метод	0.50	-
Часть N785					
3517	902927.90	3521378.08	аналитический метод	0.50	-
3518	902928.48	3521380.00	аналитический метод	0.50	-

3519	902926.58	3521380.58	аналитический метод	0.50	-
3520	902926.00	3521378.68	аналитический метод	0.50	-
3517	902927.90	3521378.08	аналитический метод	0.50	-
Часть N786					
3521	902744.96	3520780.08	аналитический метод	0.50	-
3522	902745.54	3520781.98	аналитический метод	0.50	-
3523	902743.64	3520782.58	аналитический метод	0.50	-
3524	902743.06	3520780.66	аналитический метод	0.50	-
3521	902744.96	3520780.08	аналитический метод	0.50	-
Часть N787					
3525	900482.38	3513403.24	аналитический метод	0.50	-
3526	900482.68	3513405.20	аналитический метод	0.50	-
3527	900480.70	3513405.50	аналитический метод	0.50	-
3528	900480.40	3513403.54	аналитический метод	0.50	-
3525	900482.38	3513403.24	аналитический метод	0.50	-
Часть N788					
3529	900472.28	3513336.74	аналитический метод	0.50	-
3530	900472.58	3513338.70	аналитический метод	0.50	-
3531	900470.60	3513339.00	аналитический метод	0.50	-
3532	900470.30	3513337.04	аналитический метод	0.50	-
3529	900472.28	3513336.74	аналитический метод	0.50	-
Часть N789					

3533	897302.38	3507722.36	аналитический метод	0.50	-
3534	897302.98	3507724.26	аналитический метод	0.50	-
3535	897301.08	3507724.86	аналитический метод	0.50	-
3536	897300.48	3507722.96	аналитический метод	0.50	-
3533	897302.38	3507722.36	аналитический метод	0.50	-
Часть N790					
3537	899748.94	3520334.36	аналитический метод	0.50	-
3538	899749.04	3520336.34	аналитический метод	0.50	-
3539	899747.04	3520336.46	аналитический метод	0.50	-
3540	899746.96	3520334.46	аналитический метод	0.50	-
3537	899748.94	3520334.36	аналитический метод	0.50	-
Часть N791					
3541	899705.70	3520391.80	аналитический метод	0.50	-
3542	899705.78	3520393.78	аналитический метод	0.50	-
3543	899703.80	3520393.90	аналитический метод	0.50	-
3544	899703.70	3520391.90	аналитический метод	0.50	-
3541	899705.70	3520391.80	аналитический метод	0.50	-
Часть N792					
3545	904355.02	3523990.90	аналитический метод	0.50	-
3546	904355.12	3523992.88	аналитический метод	0.50	-
3547	904353.12	3523992.98	аналитический метод	0.50	-
3548	904353.02	3523991.00	аналитический метод	0.50	-

3545	904355.02	3523990.90	аналитический метод	0.50	-
Часть N793					
3549	898032.60	3507819.52	аналитический метод	0.50	-
3550	898033.20	3507821.42	аналитический метод	0.50	-
3551	898031.30	3507822.02	аналитический метод	0.50	-
3552	898030.70	3507820.12	аналитический метод	0.50	-
3549	898032.60	3507819.52	аналитический метод	0.50	-
Часть N794					
3553	906335.62	3524546.14	аналитический метод	0.50	-
3554	906335.14	3524548.06	аналитический метод	0.50	-
3555	906333.20	3524547.60	аналитический метод	0.50	-
3556	906333.68	3524545.66	аналитический метод	0.50	-
3553	906335.62	3524546.14	аналитический метод	0.50	-
Часть N795					
3557	902328.22	3519900.16	аналитический метод	0.50	-
3558	902328.44	3519902.14	аналитический метод	0.50	-
3559	902326.46	3519902.36	аналитический метод	0.50	-
3560	902326.24	3519900.38	аналитический метод	0.50	-
3557	902328.22	3519900.16	аналитический метод	0.50	-
Часть N796					
3561	899594.26	3520574.22	аналитический метод	0.50	-
3562	899594.34	3520576.20	аналитический метод	0.50	-

3563	899592.36	3520576.30	аналитический метод	0.50	-
3564	899592.26	3520574.30	аналитический метод	0.50	-
3561	899594.26	3520574.22	аналитический метод	0.50	-
Часть N797					
3565	899514.36	3520704.72	аналитический метод	0.50	-
3566	899514.44	3520706.70	аналитический метод	0.50	-
3567	899512.46	3520706.80	аналитический метод	0.50	-
3568	899512.36	3520704.80	аналитический метод	0.50	-
3565	899514.36	3520704.72	аналитический метод	0.50	-
Часть N798					
3569	906282.30	3526648.72	аналитический метод	0.50	-
3570	906282.40	3526650.70	аналитический метод	0.50	-
3571	906280.40	3526650.80	аналитический метод	0.50	-
3572	906280.32	3526648.80	аналитический метод	0.50	-
3569	906282.30	3526648.72	аналитический метод	0.50	-
Часть N799					
3573	906771.24	3524959.88	аналитический метод	0.50	-
3574	906772.58	3524961.38	аналитический метод	0.50	-
3575	906771.08	3524962.68	аналитический метод	0.50	-
3576	906769.76	3524961.20	аналитический метод	0.50	-
3573	906771.24	3524959.88	аналитический метод	0.50	-
Часть N800					

3577	904547.10	3523590.24	аналитический метод	0.50	-
3578	904545.84	3523591.78	аналитический метод	0.50	-
3579	904544.30	3523590.52	аналитический метод	0.50	-
3580	904545.56	3523588.98	аналитический метод	0.50	-
3577	904547.10	3523590.24	аналитический метод	0.50	-
Часть N801					
3581	897059.52	3507954.80	аналитический метод	0.50	-
3582	897060.78	3507956.34	аналитический метод	0.50	-
3583	897059.24	3507957.60	аналитический метод	0.50	-
3584	897057.98	3507956.06	аналитический метод	0.50	-
3581	897059.52	3507954.80	аналитический метод	0.50	-
Часть N802					
3585	898689.14	3508168.82	аналитический метод	0.50	-
3586	898688.14	3508170.54	аналитический метод	0.50	-
3587	898686.42	3508169.54	аналитический метод	0.50	-
3588	898687.42	3508167.82	аналитический метод	0.50	-
3585	898689.14	3508168.82	аналитический метод	0.50	-
Часть N803					
3589	899866.72	3508974.66	аналитический метод	0.50	-
3590	899866.54	3508976.64	аналитический метод	0.50	-
3591	899864.56	3508976.46	аналитический метод	0.50	-
3592	899864.74	3508974.48	аналитический метод	0.50	-

3589	899866.72	3508974.66	аналитический метод	0.50	-
Часть N804					
3593	905951.44	3525344.84	аналитический метод	0.50	-
3594	905951.54	3525346.82	аналитический метод	0.50	-
3595	905949.54	3525346.92	аналитический метод	0.50	-
3596	905949.46	3525344.94	аналитический метод	0.50	-
3593	905951.44	3525344.84	аналитический метод	0.50	-
Часть N805					
3597	902464.86	3520122.54	аналитический метод	0.50	-
3598	902463.58	3520124.06	аналитический метод	0.50	-
3599	902462.06	3520122.78	аналитический метод	0.50	-
3600	902463.34	3520121.26	аналитический метод	0.50	-
3597	902464.86	3520122.54	аналитический метод	0.50	-
Часть N806					
3601	902901.60	3521292.10	аналитический метод	0.50	-
3602	902902.18	3521294.00	аналитический метод	0.50	-
3603	902900.28	3521294.58	аналитический метод	0.50	-
3604	902899.70	3521292.68	аналитический метод	0.50	-
3601	902901.60	3521292.10	аналитический метод	0.50	-
Часть N807					
3605	900492.94	3513472.82	аналитический метод	0.50	-
3606	900493.24	3513474.78	аналитический метод	0.50	-

3607	900491.28	3513475.08	аналитический метод	0.50	-
3608	900490.98	3513473.12	аналитический метод	0.50	-
3605	900492.94	3513472.82	аналитический метод	0.50	-
Часть N808					
3609	906007.90	3525372.62		0.50	
3610	906008.00	3525374.60	аналитический метод	0.50	-
3611	906006.00	3525374.68	аналитический метод	0.50	-
3612	906005.92	3525372.72	аналитический метод	0.50	-
3609	906007.90	3525372.62	аналитический метод	0.50	-
Часть N809					
3613	906516.80	3525633.06	аналитический метод	0.50	-
3614	906517.30	3525634.44	аналитический метод	0.50	-
3615	906515.12	3525635.28	аналитический метод	0.50	-
3616	906514.60	3525633.92	аналитический метод	0.50	-
3613	906516.80	3525633.06	аналитический метод	0.50	-
Часть N810					
3617	899872.35	3508908.34	аналитический метод	0.50	-
3618	899872.32	3508910.36	аналитический метод	0.50	-
3619	899870.58	3508910.20	аналитический метод	0.50	-
3620	899870.78	3508908.20	аналитический метод	0.50	-
3617	899872.35	3508908.34	аналитический метод	0.50	-
Часть N811					

3621	898974.38	3508247.92	аналитический метод	0.50	-
3622	898973.12	3508250.04	аналитический метод	0.50	-
3623	898971.50	3508247.86	аналитический метод	0.50	-
3621	898974.38	3508247.92	аналитический метод	0.50	-
Часть N812					
3624	899202.32	3508399.42	аналитический метод	0.50	-
3625	899200.82	3508401.38	аналитический метод	0.50	-
3626	899199.78	3508399.02	аналитический метод	0.50	-
3624	899202.32	3508399.42	аналитический метод	0.50	-
Часть N813					
3627	899182.14	3508416.34	аналитический метод	0.50	-
3628	899180.56	3508418.30	аналитический метод	0.50	-
3629	899179.64	3508416.02	аналитический метод	0.50	-
3627	899182.14	3508416.34	аналитический метод	0.50	-
Часть N814					
3630	904318.86	3524032.70	аналитический метод	0.50	-
3631	904318.94	3524034.68	аналитический метод	0.50	-
3632	904318.76	3524034.69	аналитический метод	0.50	-
3633	904316.88	3524033.20	аналитический метод	0.50	-
3634	904316.86	3524032.78	аналитический метод	0.50	-
3630	904318.86	3524032.70	аналитический метод	0.50	-
Часть N815					

3635	904878.58	3523879.22	аналитический метод	0.50	-
3636	904877.94	3523880.00	аналитический метод	0.50	-
3637	904877.16	3523879.36	аналитический метод	0.50	-
3638	904877.80	3523878.58	аналитический метод	0.50	-
3635	904878.58	3523879.22	аналитический метод	0.50	-
Часть N816					
3639	903663.80	3522810.00	аналитический метод	0.50	-
3640	903664.30	3522810.86	аналитический метод	0.50	-
3641	903663.42	3522811.36	аналитический метод	0.50	-
3642	903662.92	3522810.48	аналитический метод	0.50	-
3639	903663.80	3522810.00	аналитический метод	0.50	-
Часть N817					
3643	898199.66	3507877.86	аналитический метод	0.50	-
3644	898199.14	3507878.72	аналитический метод	0.50	-
3645	898198.28	3507878.20	аналитический метод	0.50	-
3646	898198.80	3507877.34	аналитический метод	0.50	-
3643	898199.66	3507877.86	аналитический метод	0.50	-
Часть N818					
3647	905495.54	3524337.80	аналитический метод	0.50	-
3648	905495.08	3524338.68	аналитический метод	0.50	-
3649	905494.18	3524338.24	аналитический метод	0.50	-
3650	905494.64	3524337.34	аналитический метод	0.50	-

3647	905495.54	3524337.80	аналитический метод	0.50	-
Часть N819					
3651	898855.54	3508204.40	аналитический метод	0.50	-
3652	898855.10	3508205.30	аналитический метод	0.50	-
3653	898854.20	3508204.86	аналитический метод	0.50	-
3654	898854.64	3508203.96	аналитический метод	0.50	-
3651	898855.54	3508204.40	аналитический метод	0.50	-
Часть N820					
3655	897454.82	3507458.36	аналитический метод	0.50	-
3656	897454.36	3507459.24	аналитический метод	0.50	-
3657	897453.46	3507458.78	аналитический метод	0.50	-
3658	897453.92	3507457.90	аналитический метод	0.50	-
3655	897454.82	3507458.36	аналитический метод	0.50	-
Часть N821					
3659	898520.02	3508024.10	аналитический метод	0.50	-
3660	898519.54	3508024.98	аналитический метод	0.50	-
3661	898518.66	3508024.48	аналитический метод	0.50	-
3662	898519.14	3508023.62	аналитический метод	0.50	-
3659	898520.02	3508024.10	аналитический метод	0.50	-
Часть N822					
3663	900210.30	3511635.34	аналитический метод	0.50	-
3664	900210.44	3511636.32	аналитический метод	0.50	-

3665	900209.46	3511636.48	аналитический метод	0.50	-
3666	900209.30	3511635.50	аналитический метод	0.50	-
3663	900210.30	3511635.34	аналитический метод	0.50	-
Часть N823					
3667	899892.52	3509460.62	аналитический метод	0.50	-
3668	899892.66	3509461.62	аналитический метод	0.50	-
3669	899891.68	3509461.76	аналитический метод	0.50	-
3670	899891.54	3509460.78	аналитический метод	0.50	-
3667	899892.52	3509460.62	аналитический метод	0.50	-
Часть N824					
3671	903314.76	3522183.66	аналитический метод	0.50	-
3672	903315.26	3522184.52	аналитический метод	0.50	-
3673	903314.40	3522185.02	аналитический метод	0.50	-
3674	903313.90	3522184.16	аналитический метод	0.50	-
3671	903314.76	3522183.66	аналитический метод	0.50	-
Часть N825					
3675	905833.64	3524432.82	аналитический метод	0.50	-
3676	905833.42	3524433.80	аналитический метод	0.50	-
3677	905832.44	3524433.58	аналитический метод	0.50	-
3678	905832.68	3524432.62	аналитический метод	0.50	-
3675	905833.64	3524432.82	аналитический метод	0.50	-
Часть N826					

3679	898234.08	3507815.04	аналитический метод	0.50	-
3680	898233.62	3507815.92	аналитический метод	0.50	-
3681	898232.74	3507815.46	аналитический метод	0.50	-
3682	898233.20	3507814.58	аналитический метод	0.50	-
3679	898234.08	3507815.04	аналитический метод	0.50	-
Часть N827					
3683	898243.80	3507794.60	аналитический метод	0.50	-
3684	898243.34	3507795.48	аналитический метод	0.50	-
3685	898242.46	3507795.02	аналитический метод	0.50	-
3686	898242.92	3507794.14	аналитический метод	0.50	-
3683	898243.80	3507794.60	аналитический метод	0.50	-
Часть N828					
3687	898219.86	3507843.22	аналитический метод	0.50	-
3688	898219.36	3507844.06	<i>аналитический метод</i>	<i>0.50</i>	-
3689	898218.50	3507843.56	аналитический метод	0.50	-
3690	898219.00	3507842.70	аналитический метод	0.50	-
3687	898219.86	3507843.22	аналитический метод	0.50	-

ОПИСАНИЕ МЕСТОПОЛОЖЕНИЯ ГРАНИЦЫ

И. Зона инженерной инфраструктуры (вне границ населенного пункта) сельского поселения Сентябрьский Нефтеюганского района
(наименование объекта)

План границ объекта (Обзорная схема границ объекта)

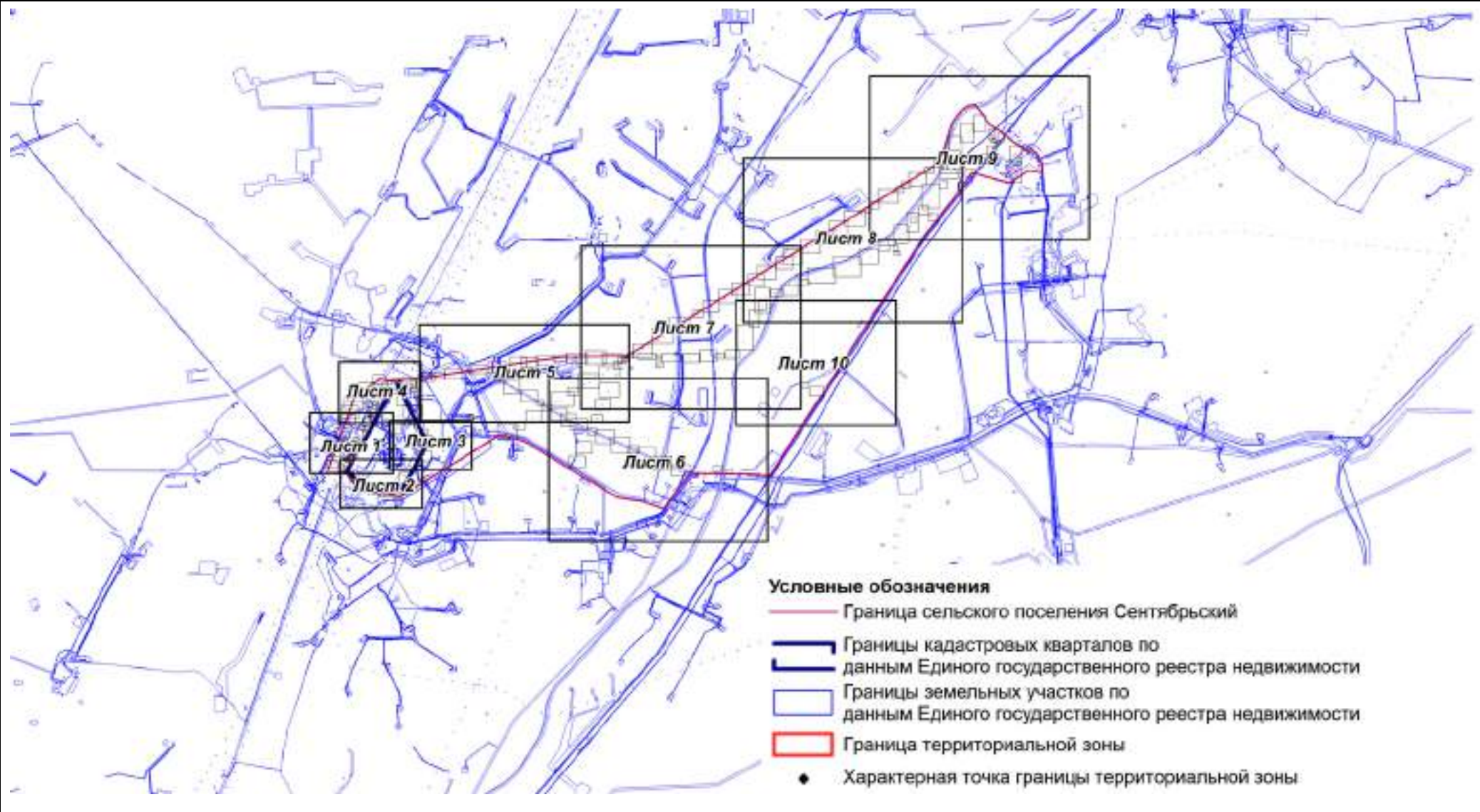

Масштаб 1:150000

ОПИСАНИЕ МЕСТОПОЛОЖЕНИЯ ГРАНИЦЫ

И. Зона инженерной инфраструктуры (вне границ населенного пункта) сельского поселения Сентябрьский Нефтеюганского района
(наименование объекта)

План границ объекта (Обзорная схема границ объекта лист 1)

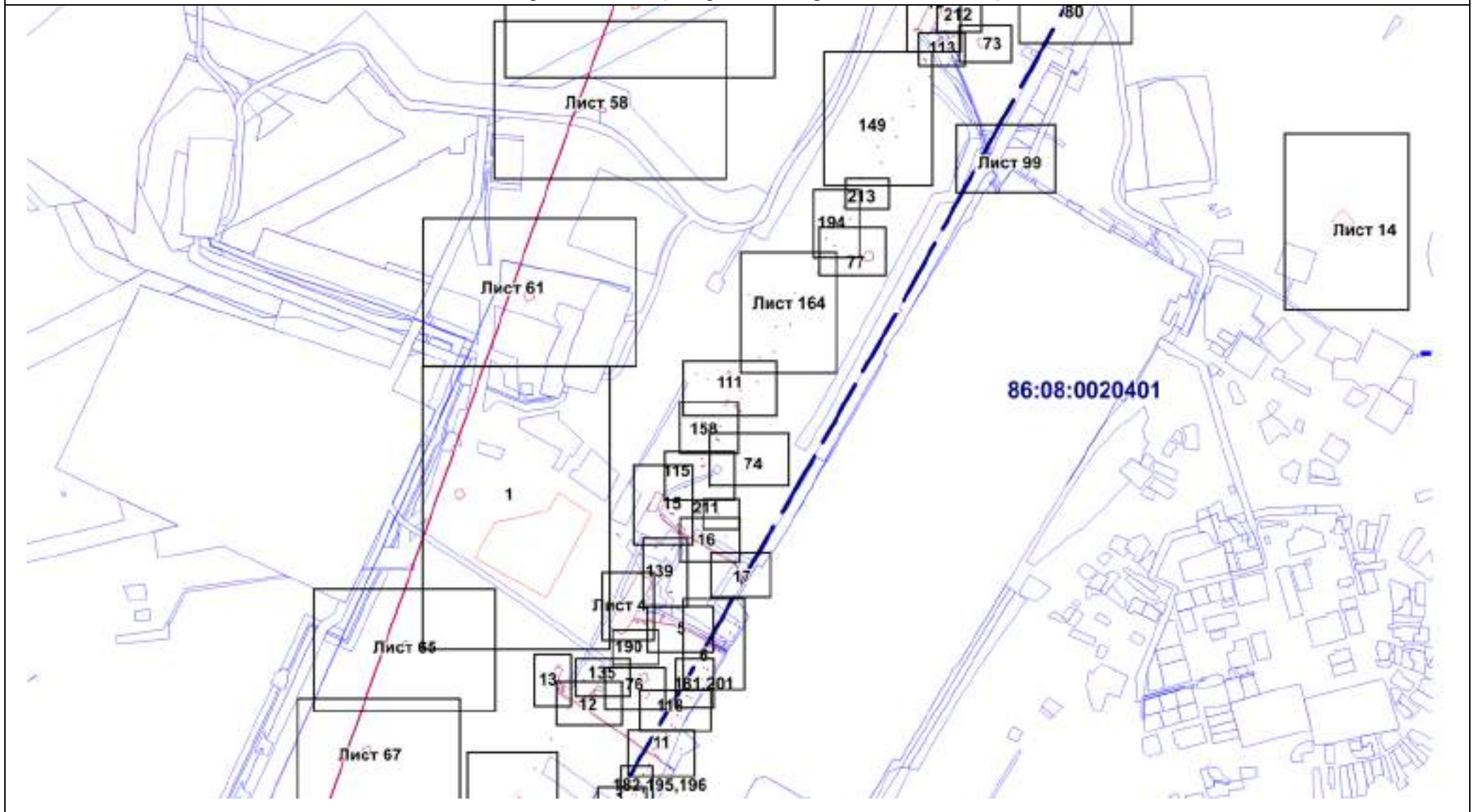

Масштаб 1:10000

ОПИСАНИЕ МЕСТОПОЛОЖЕНИЯ ГРАНИЦЫ

И. Зона инженерной инфраструктуры (вне границ населенного пункта) сельского поселения Сентябрьский Нефтеюганского района
(наименование объекта)

План границ объекта (Обзорная схема границ объекта лист 2)

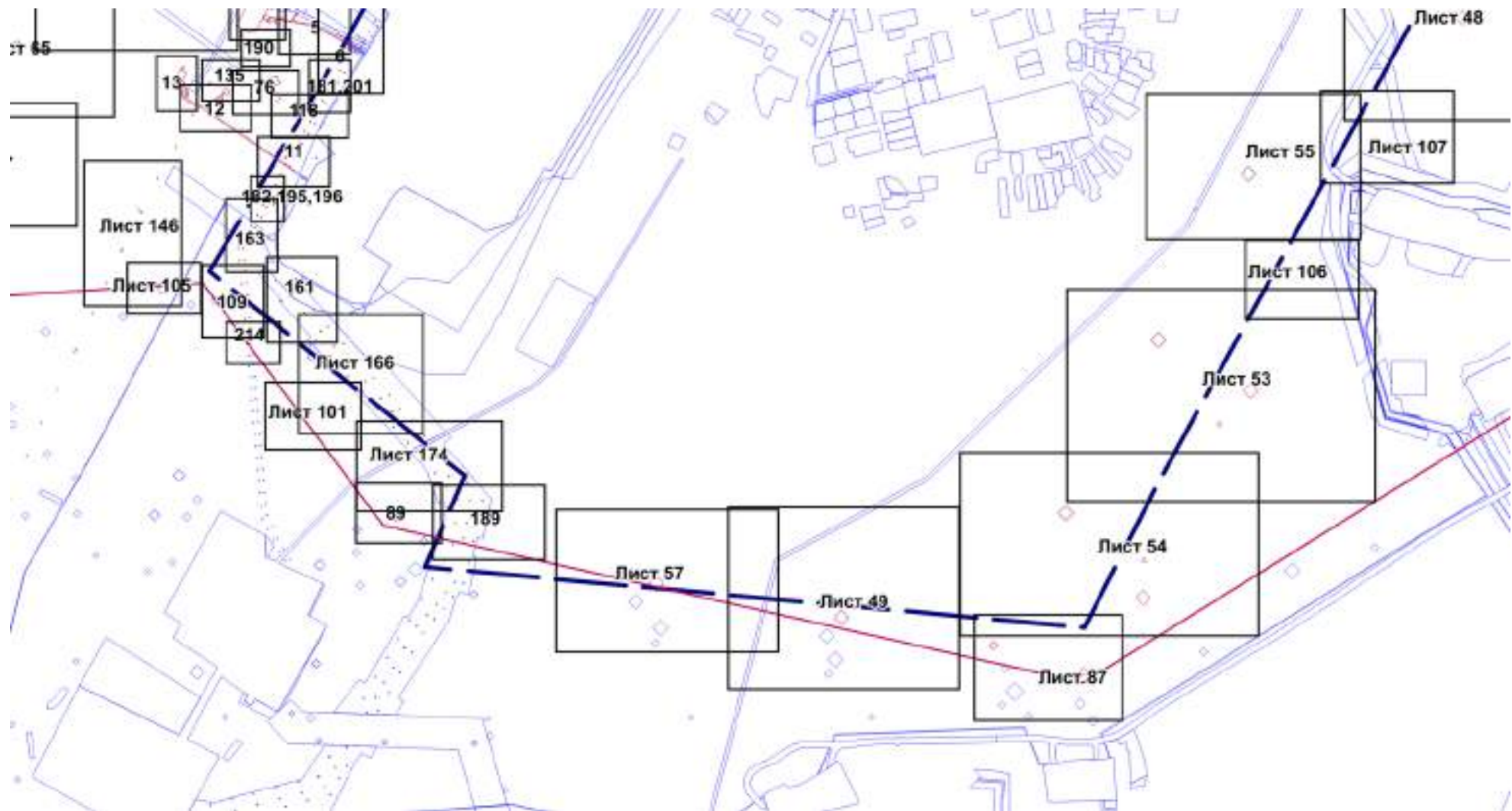

Масштаб 1:10000

ОПИСАНИЕ МЕСТОПОЛОЖЕНИЯ ГРАНИЦЫ

И. Зона инженерной инфраструктуры (вне границ населенного пункта) сельского поселения Сентябрьский Нефтеюганского района
(наименование объекта)

План границ объекта (Обзорная схема границ объекта лист 5)

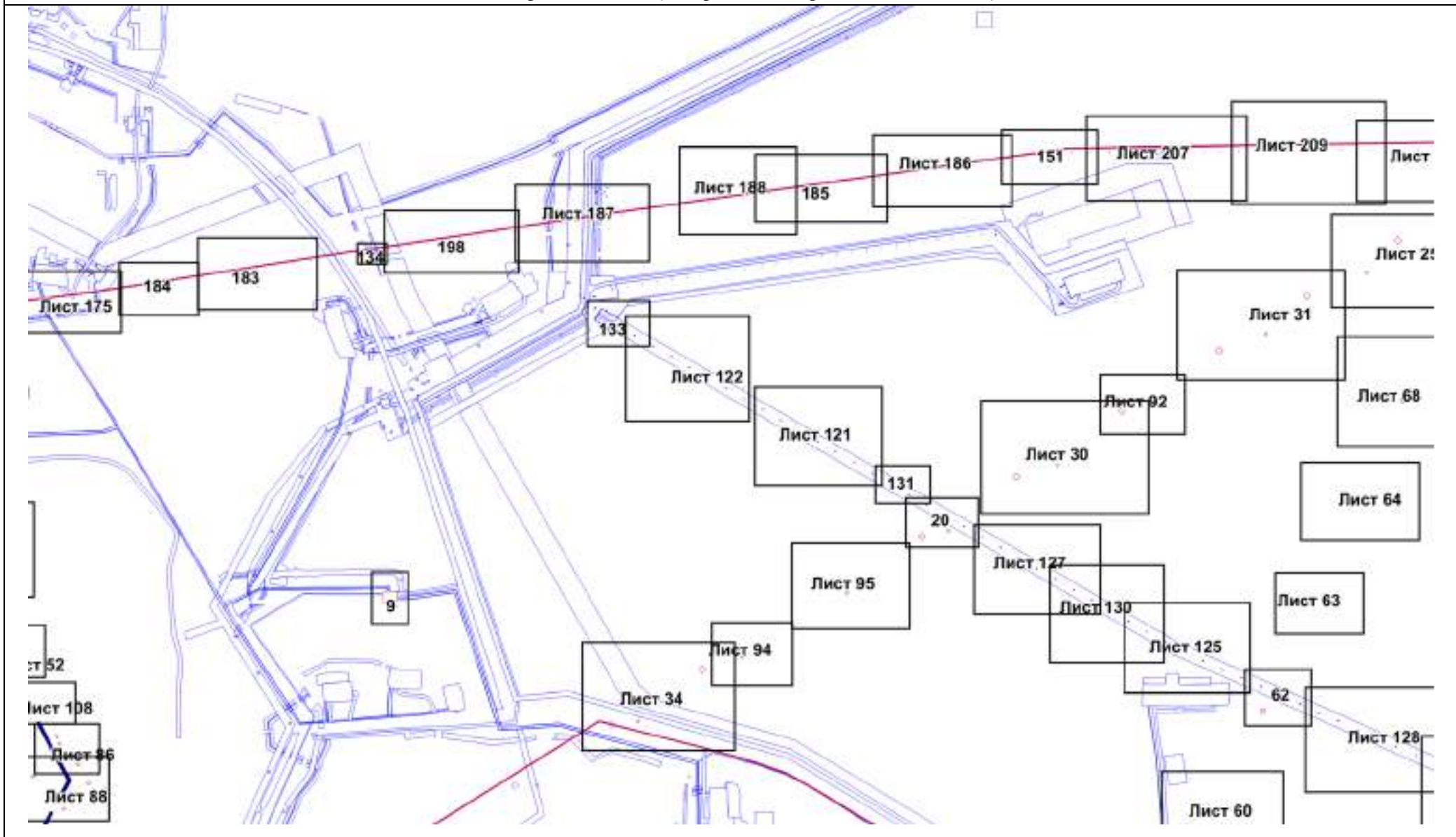

Масштаб 1:20000

ОПИСАНИЕ МЕСТОПОЛОЖЕНИЯ ГРАНИЦЫ

И. Зона инженерной инфраструктуры (вне границ населенного пункта) сельского поселения Сентябрьский Нефтеюганского района
(наименование объекта)

План границ объекта (Обзорная схема границ объекта лист 6)

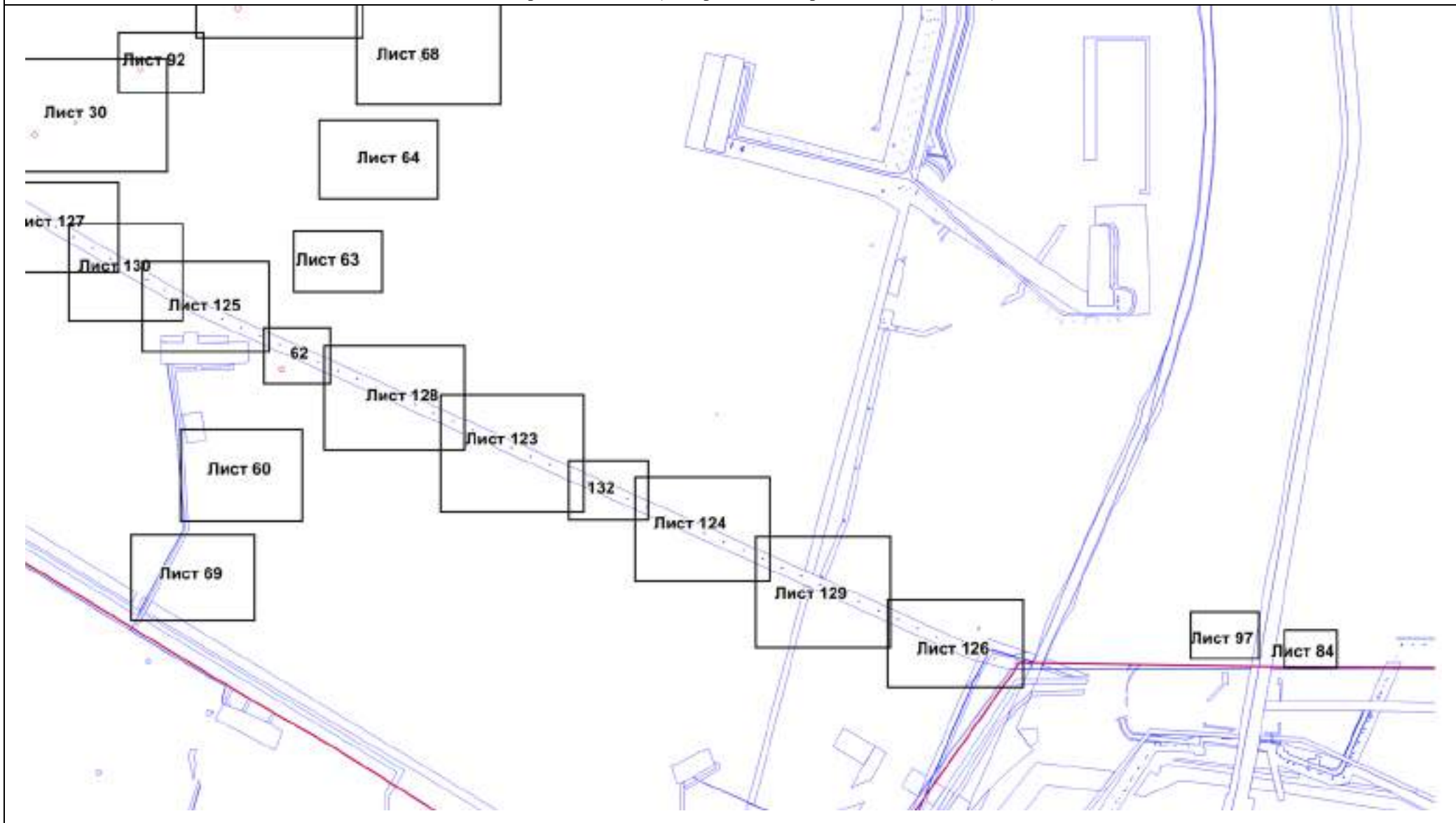

Масштаб 1:20000

ОПИСАНИЕ МЕСТОПОЛОЖЕНИЯ ГРАНИЦЫ

И. Зона инженерной инфраструктуры (вне границ населенного пункта) сельского поселения Сентябрьский Нефтеюганского района
(наименование объекта)

План границ объекта (Обзорная схема границ объекта лист 7)

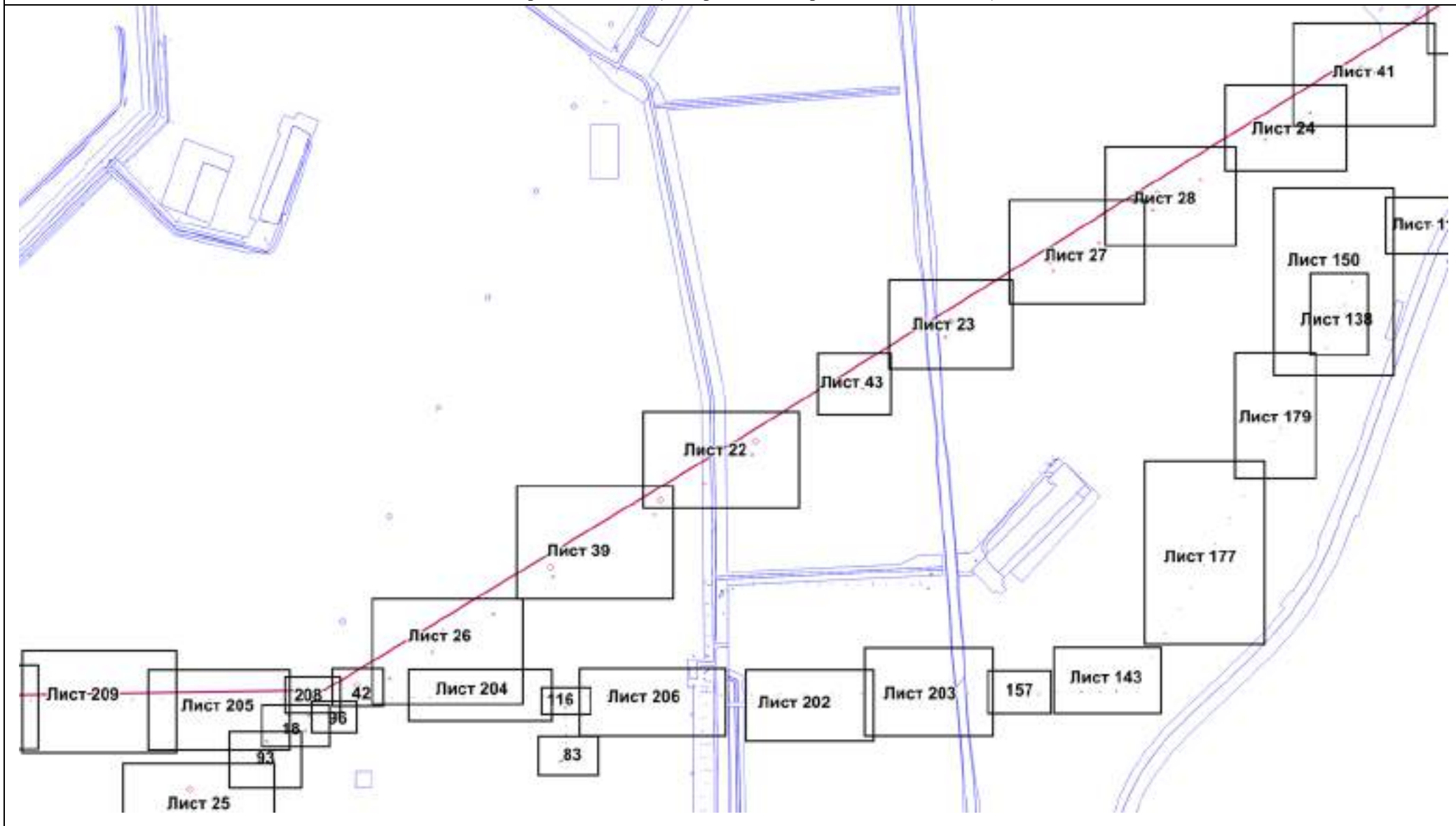

Масштаб 1:20000

ОПИСАНИЕ МЕСТОПОЛОЖЕНИЯ ГРАНИЦЫ

И. Зона инженерной инфраструктуры (вне границ населенного пункта) сельского поселения Сентябрьский Нефтеюганского района
(наименование объекта)

План границ объекта (Обзорная схема границ объекта лист 8)

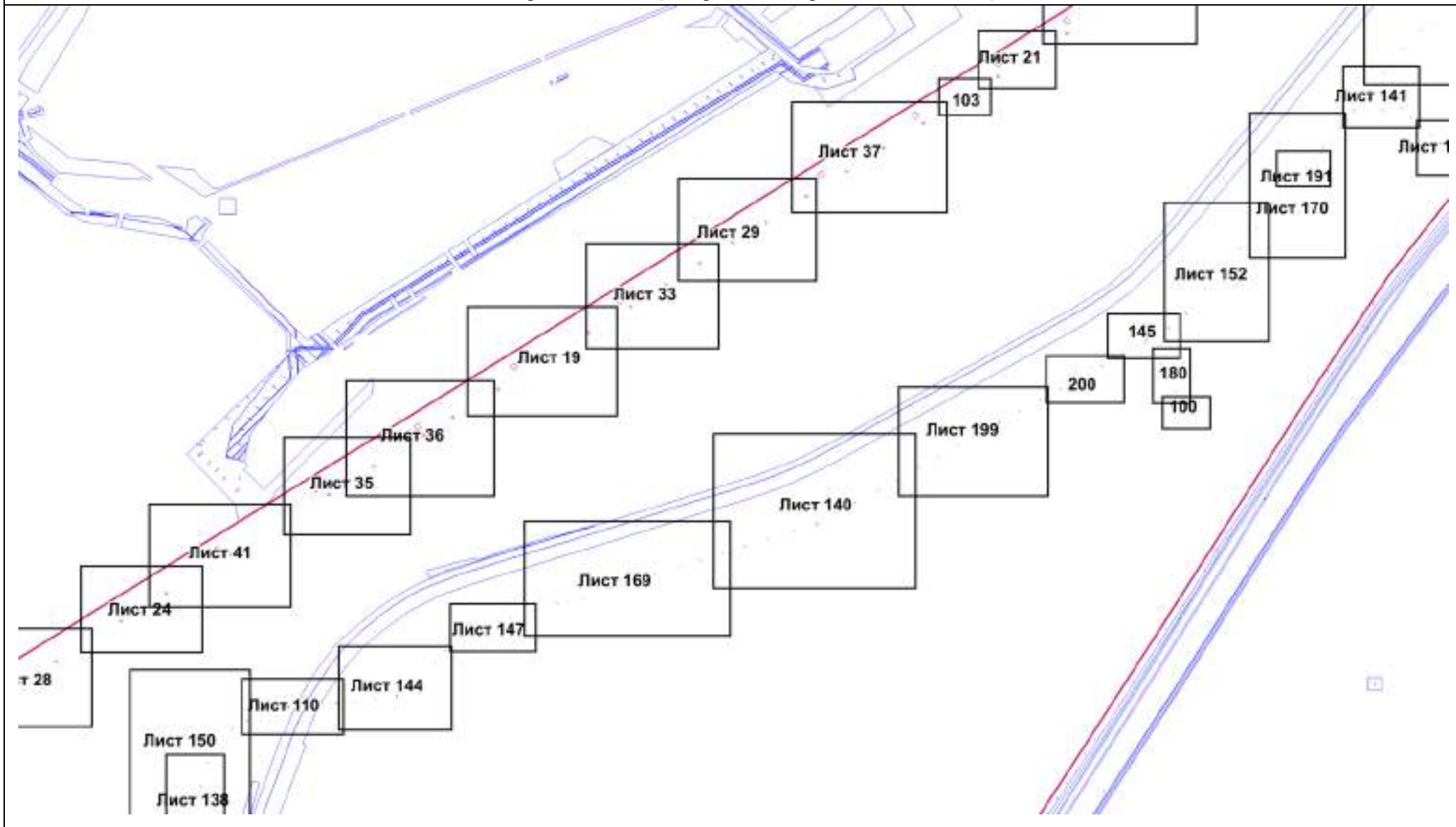

Масштаб 1:20000

ОПИСАНИЕ МЕСТОПОЛОЖЕНИЯ ГРАНИЦЫ

И. Зона инженерной инфраструктуры (вне границ населенного пункта) сельского поселения Сентябрьский Нефтеюганского района
(наименование объекта)

План границ объекта (Обзорная схема границ объекта лист 9)

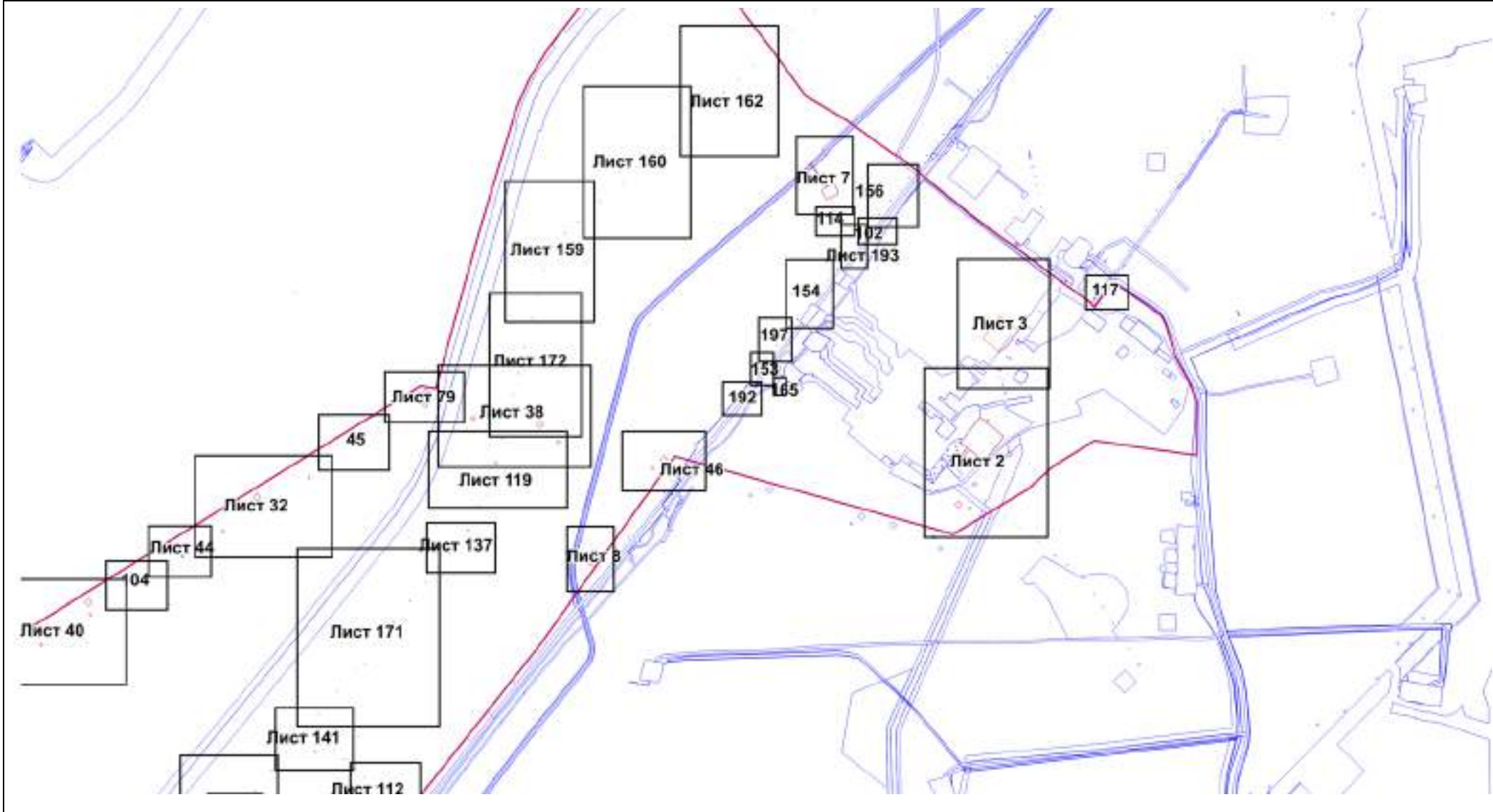

Масштаб 1:20000

ОПИСАНИЕ МЕСТОПОЛОЖЕНИЯ ГРАНИЦЫ

И. Зона инженерной инфраструктуры (вне границ населенного пункта) сельского поселения Сентябрьский Нефтеюганского района
(наименование объекта)

План границ объекта (Обзорная схема границ объекта лист 10)

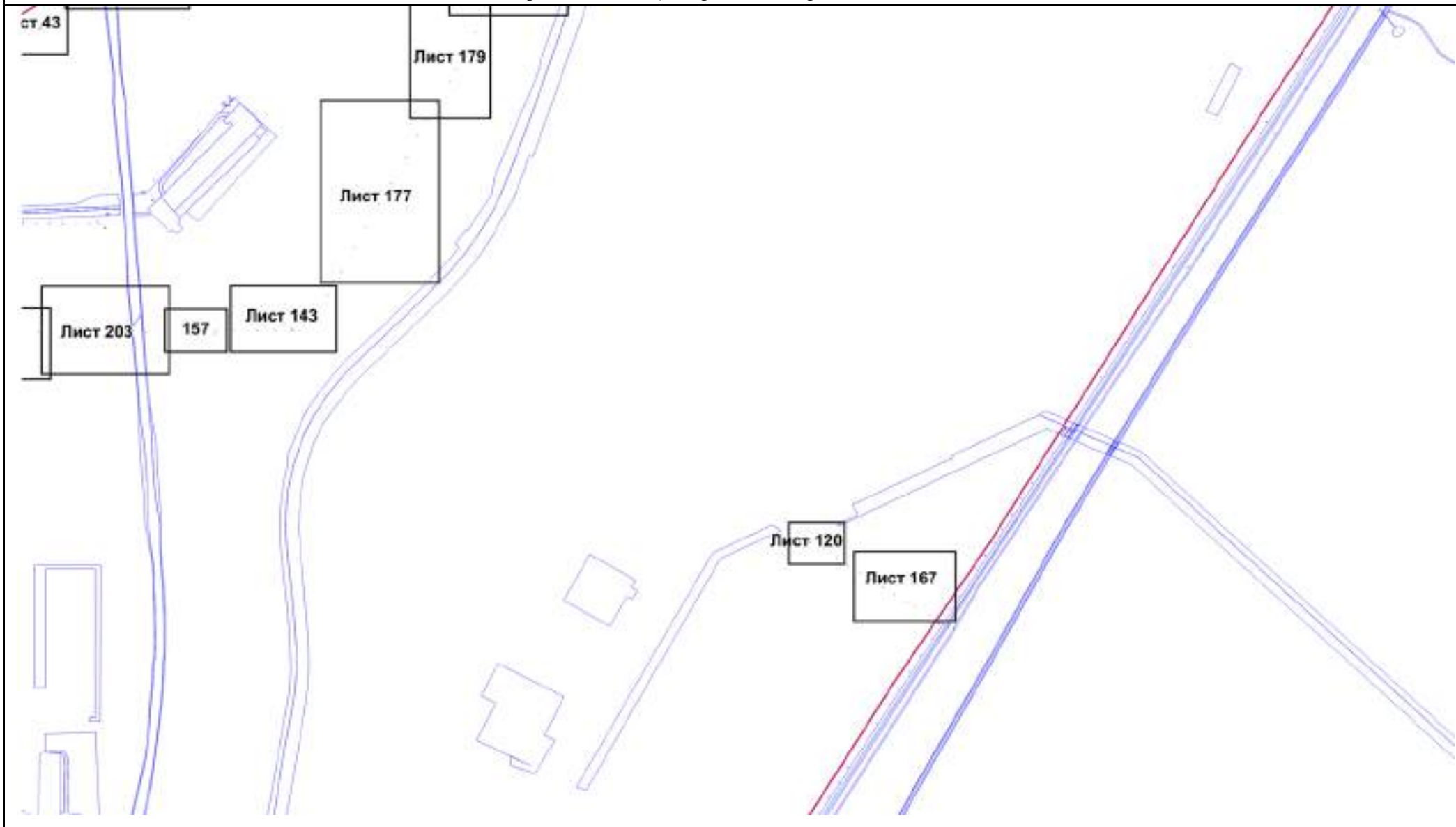

Масштаб 1:20000

ОПИСАНИЕ МЕСТОПОЛОЖЕНИЯ ГРАНИЦЫ

**И. Зона инженерной инфраструктуры (вне границ населенного пункта) сельского поселения Сентябрьский
Нефтеюганского района**
(наименование объекта)

План границ объекта (Выносной лист 1)

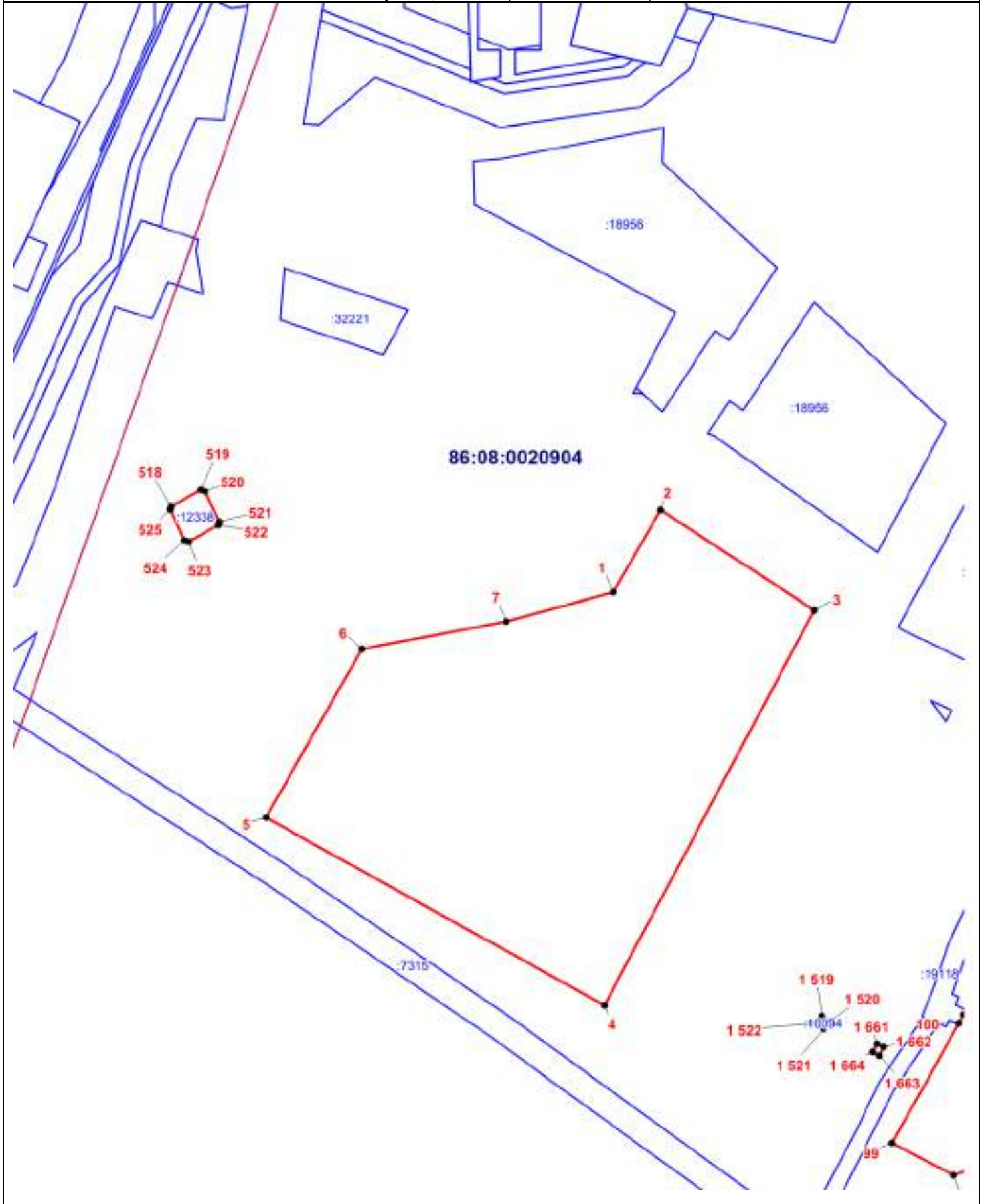

Масштаб 1:2000

ОПИСАНИЕ МЕСТОПОЛОЖЕНИЯ ГРАНИЦЫ

**II. Зона инженерной инфраструктуры (вне границ населенного пункта) сельского поселения Сентябрьский
Нефтеюганского района**
(наименование объекта)

План границ объекта (Выносной лист 2)

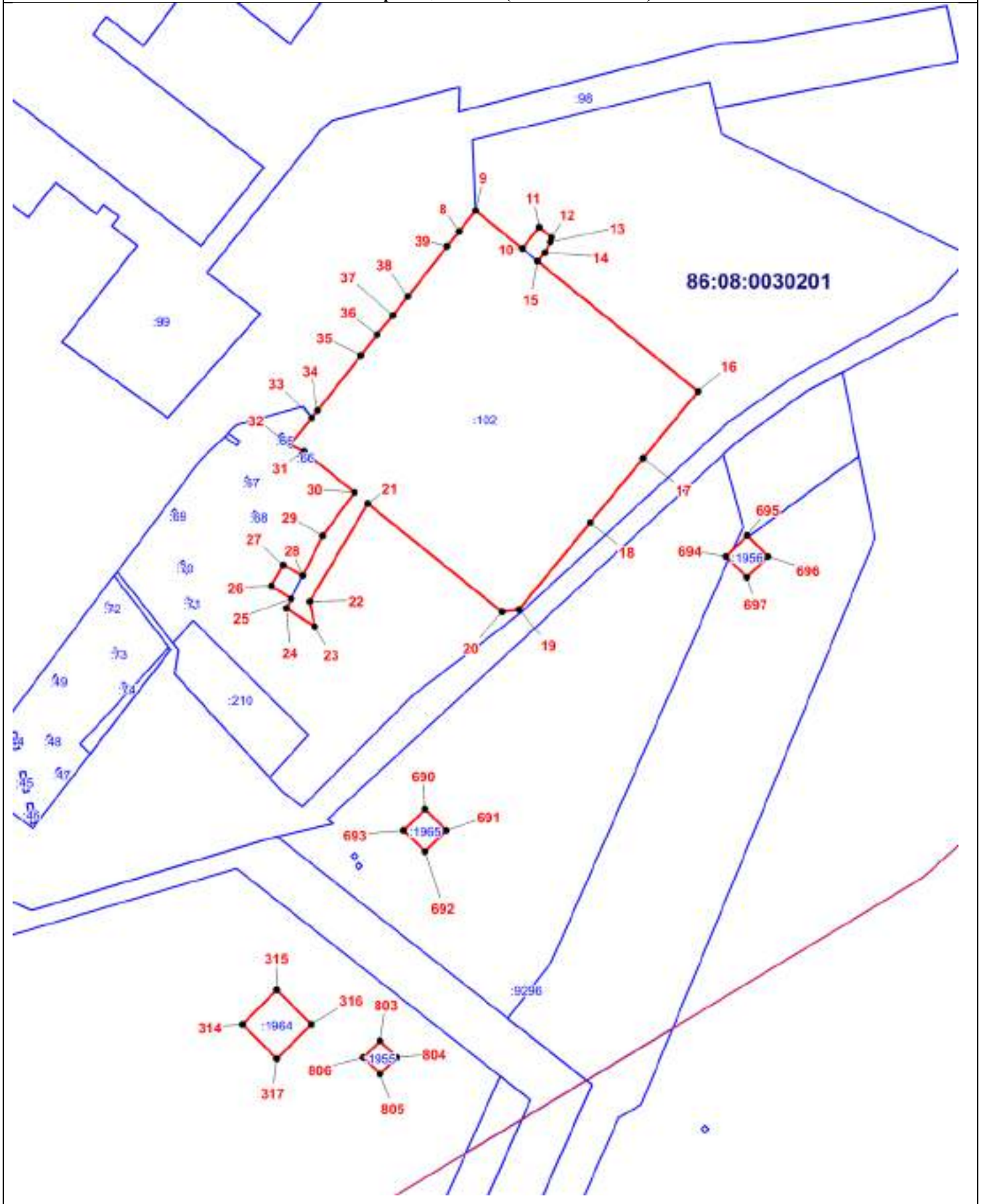

Масштаб 1:2000

ОПИСАНИЕ МЕСТОПОЛОЖЕНИЯ ГРАНИЦЫ

И. Зона инженерной инфраструктуры (вне границ населенного пункта) сельского поселения Сентябрьский
Нефтеюганского района
(наименование объекта)

План границ объекта (Выносной лист 3)

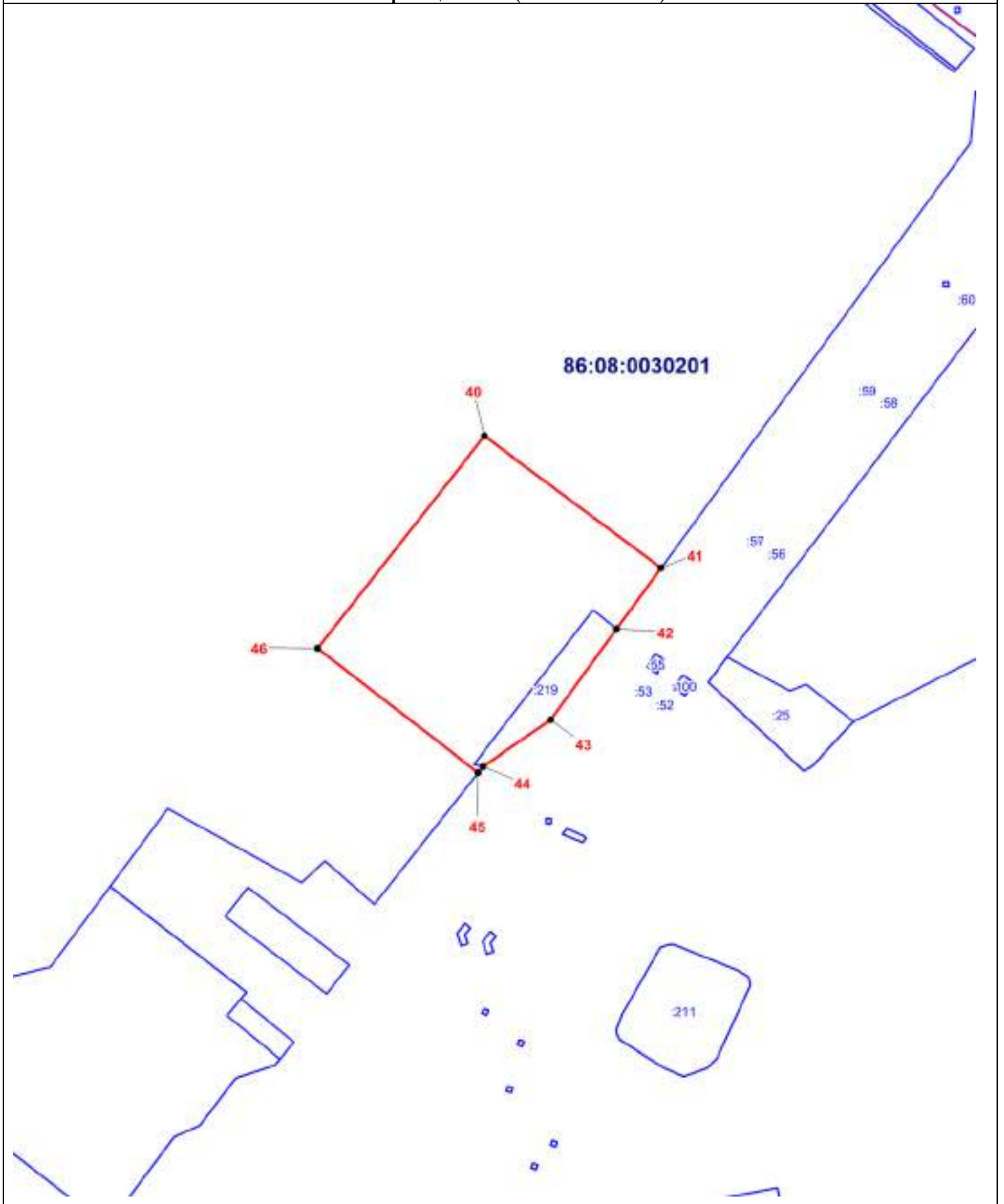

Масштаб 1:2000

ОПИСАНИЕ МЕСТОПОЛОЖЕНИЯ ГРАНИЦЫ

**II. Зона инженерной инфраструктуры (вне границ населенного пункта) сельского поселения Сентябрьский
Нефтеюганского района**
(наименование объекта)

План границ объекта (Выносной лист 4)

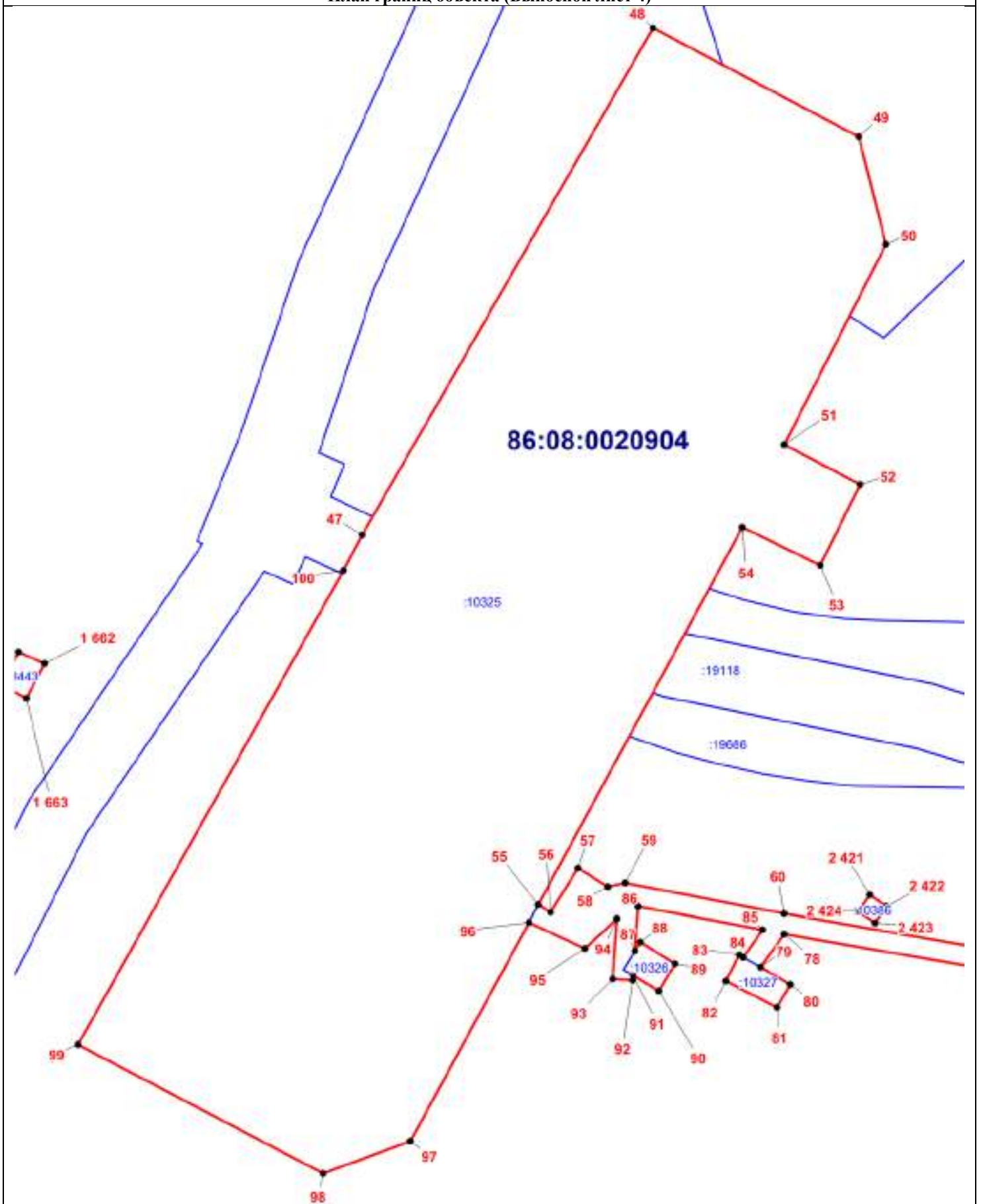

Масштаб 1:500

ОПИСАНИЕ МЕСТОПОЛОЖЕНИЯ ГРАНИЦЫ
И. Зона инженерной инфраструктуры (вне границ населенного пункта) сельского поселения Сентябрьский Нефтеюганского района
(наименование объекта)

План границ объекта (Выносной лист 5)

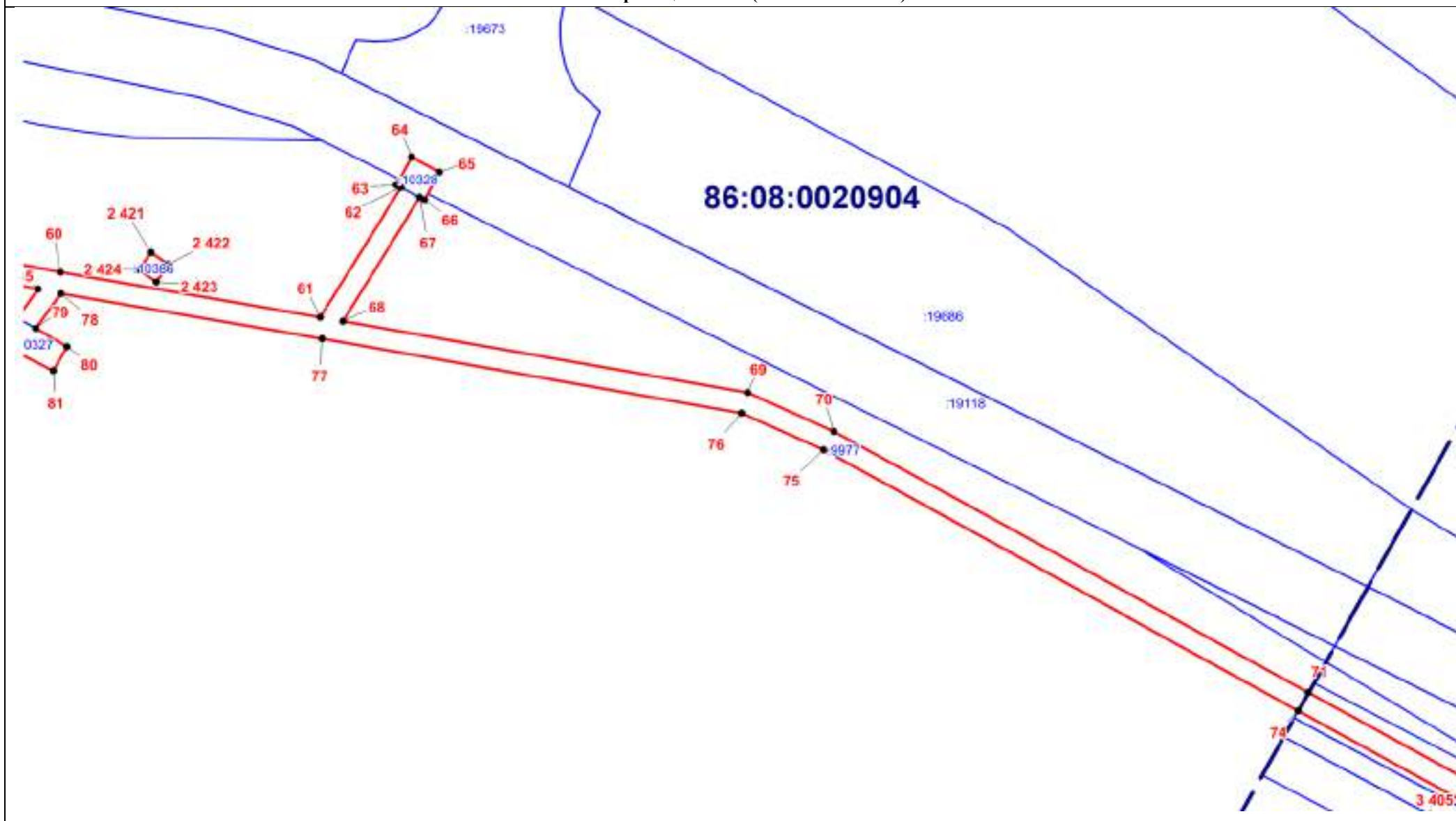

Масштаб 1:500

ОПИСАНИЕ МЕСТОПОЛОЖЕНИЯ ГРАНИЦЫ

И. Зона инженерной инфраструктуры (вне границ населенного пункта) сельского поселения Сентябрьский
Нефтеюганского района
(наименование объекта)

План границ объекта (Выносной лист 7)

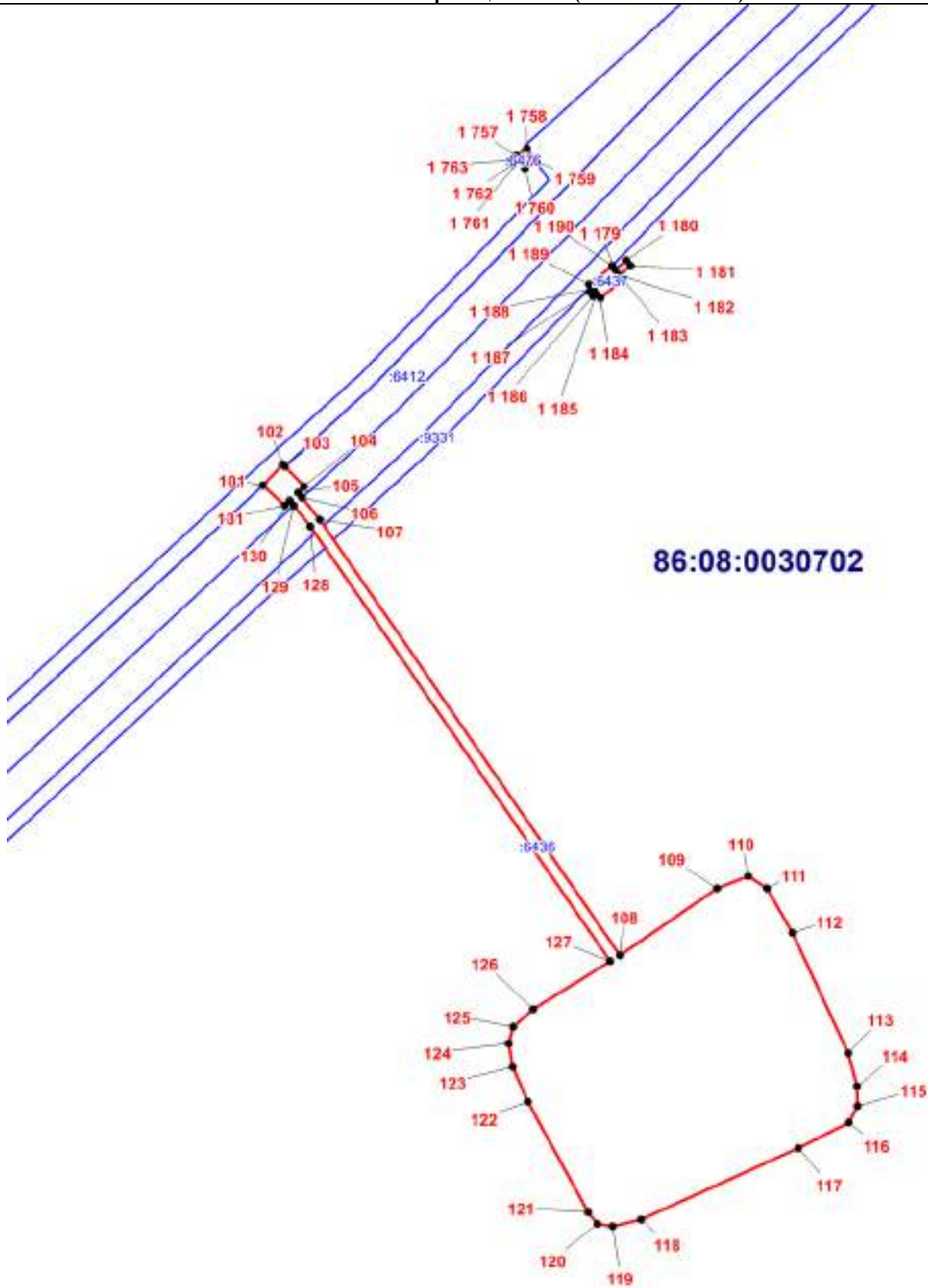

Масштаб 1:1000

ОПИСАНИЕ МЕСТОПОЛОЖЕНИЯ ГРАНИЦЫ
И. Зона инженерной инфраструктуры (вне границ населенного пункта) сельского поселения Сентябрьский
Нефтеюганского района
(наименование объекта)

План границ объекта (Выносной лист 8)

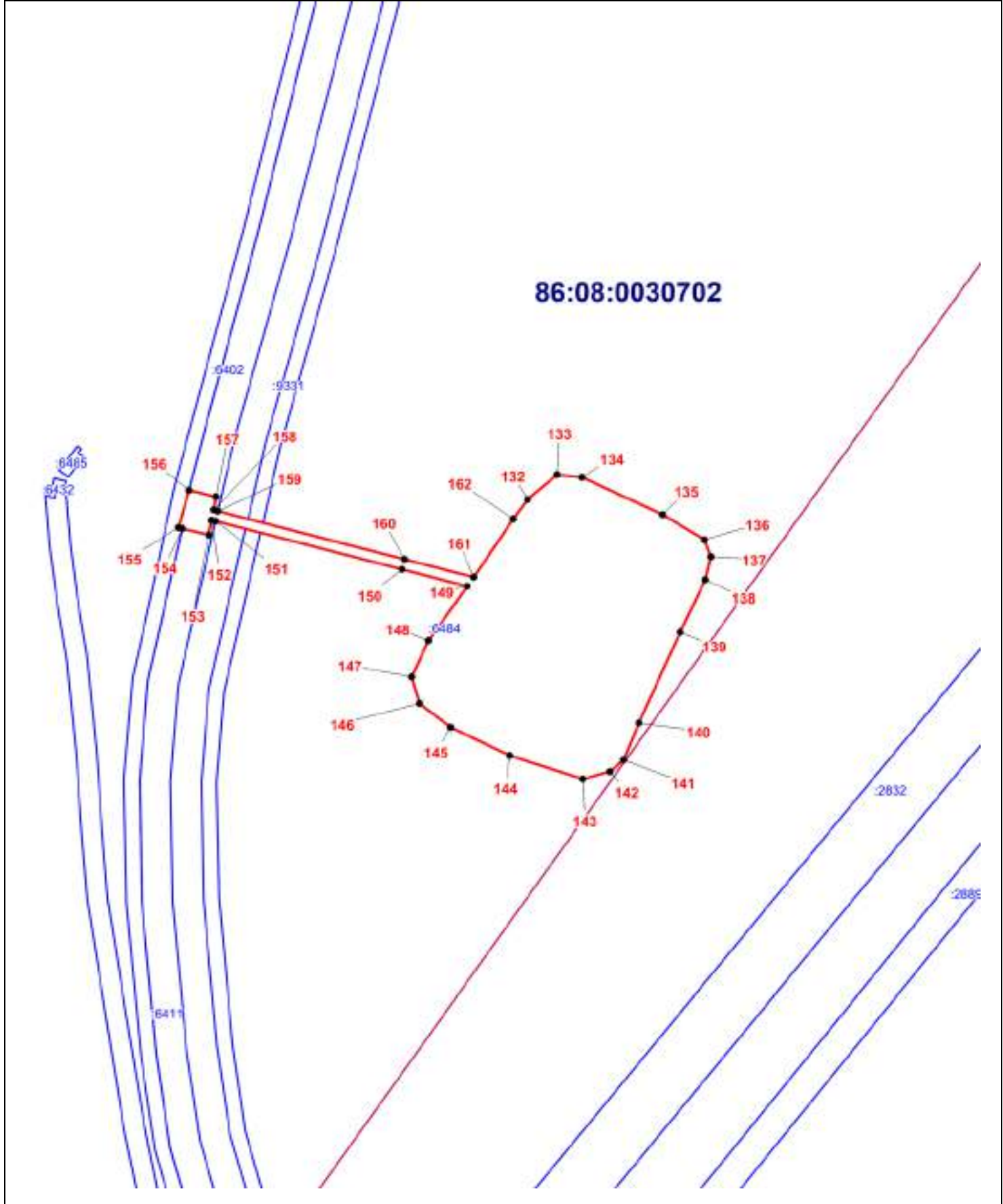

Масштаб 1:1000

ОПИСАНИЕ МЕСТОПОЛОЖЕНИЯ ГРАНИЦЫ

И. Зона инженерной инфраструктуры (вне границ населенного пункта) сельского поселения Сентябрьский
Нефтеюганского района
(наименование объекта)

План границ объекта (Выносной лист 9)

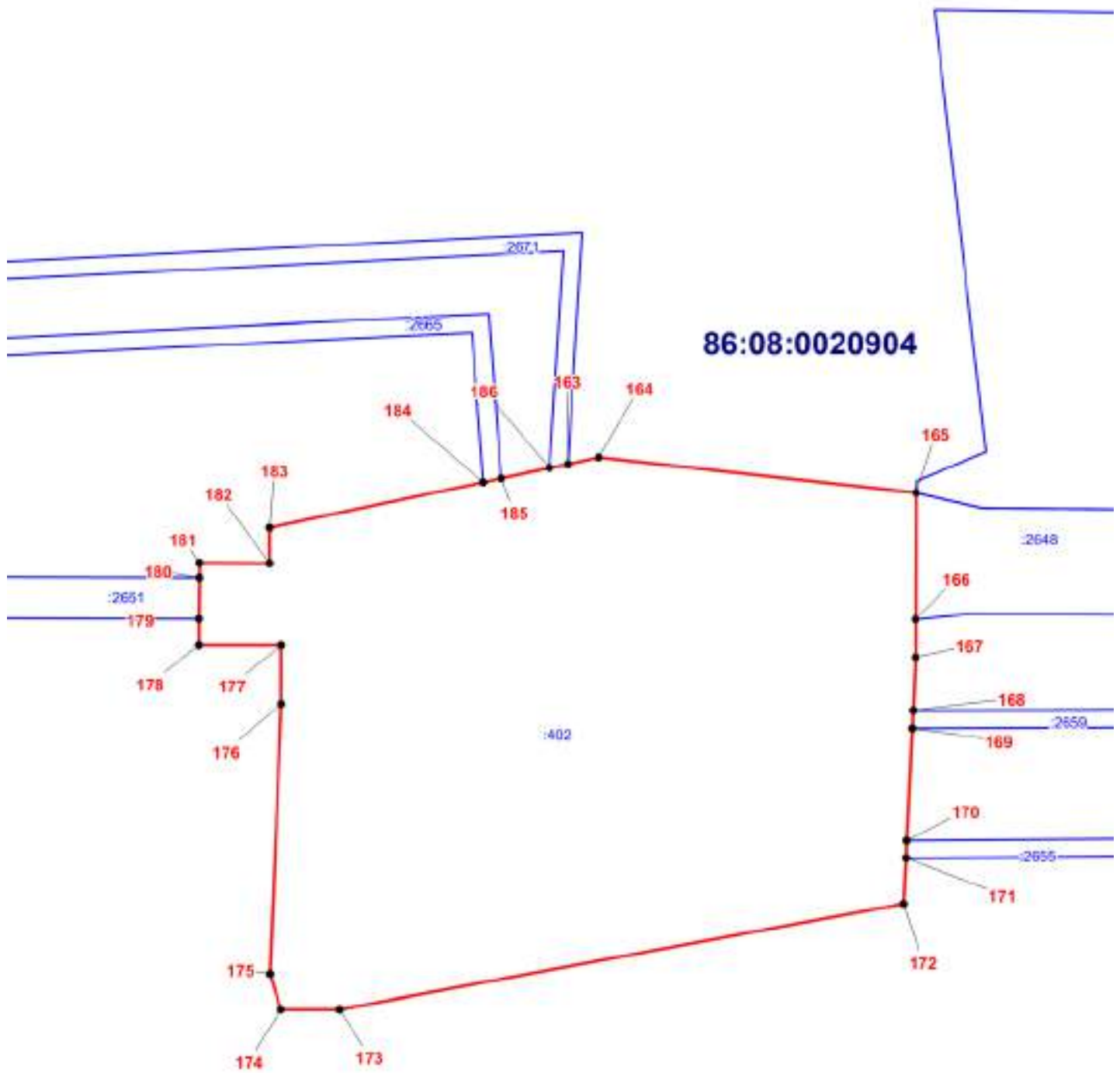

Масштаб 1:1000

ОПИСАНИЕ МЕСТОПОЛОЖЕНИЯ ГРАНИЦЫ

И. Зона инженерной инфраструктуры (вне границ населенного пункта) сельского поселения Сентябрьский Нефтеюганского района
(наименование объекта)

План границ объекта (Выносной лист 11)

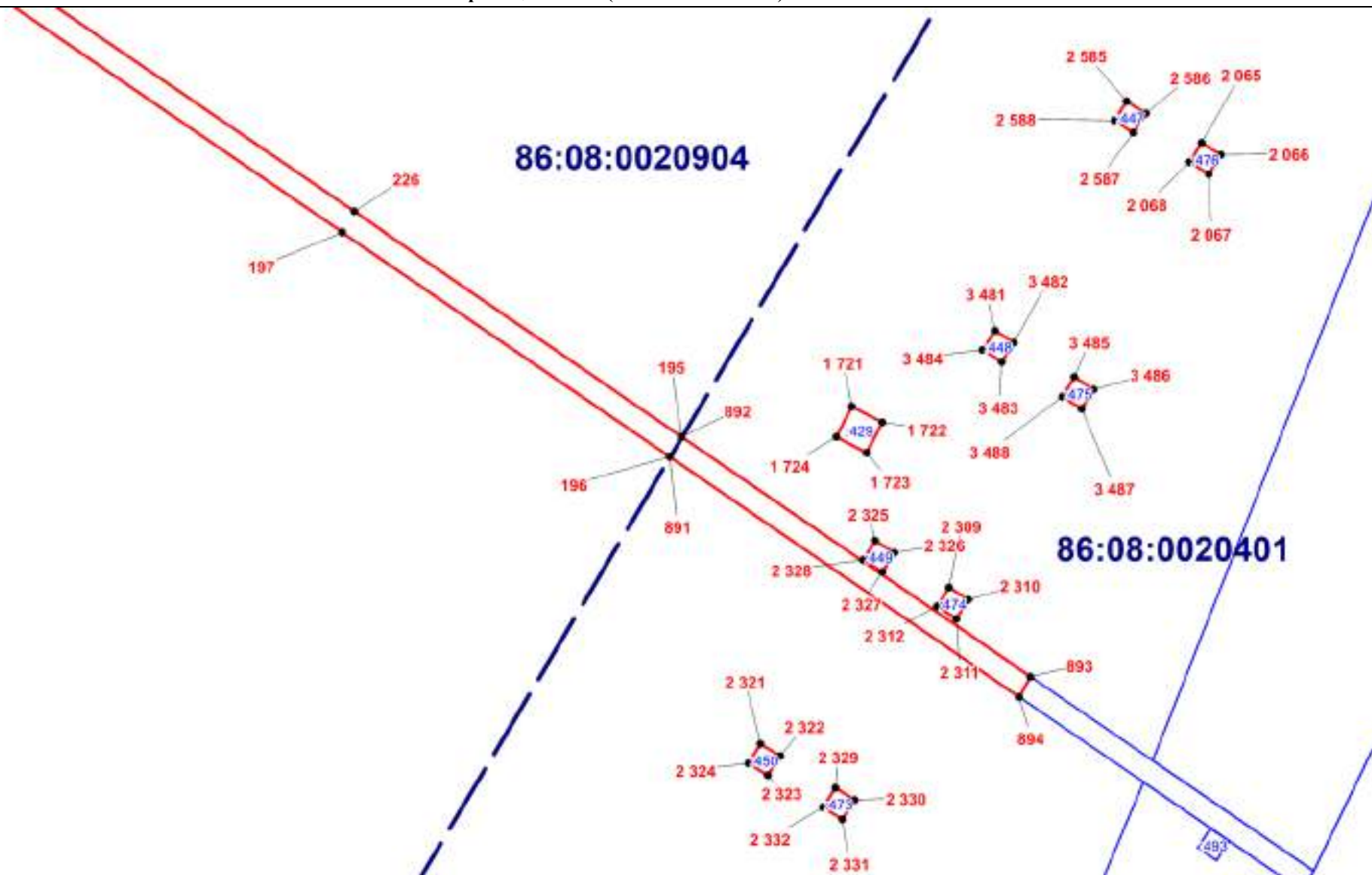

Масштаб 1:500

ОПИСАНИЕ МЕСТОПОЛОЖЕНИЯ ГРАНИЦЫ

И. Зона инженерной инфраструктуры (вне границ населенного пункта) сельского поселения Сентябрьский Нефтеюганского района
(наименование объекта)

План границ объекта (Выносной лист 12)

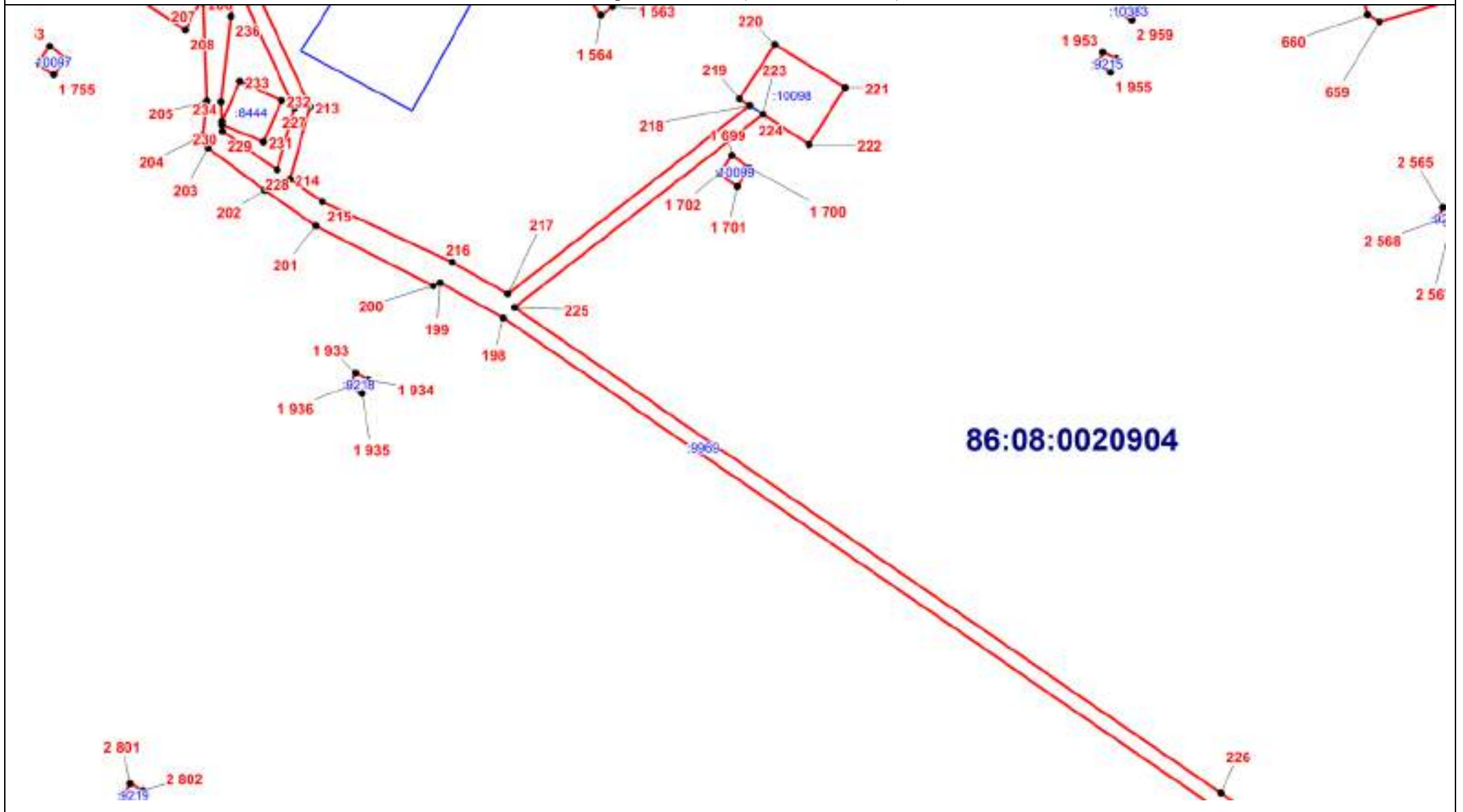

Масштаб 1:700

ОПИСАНИЕ МЕСТОПОЛОЖЕНИЯ ГРАНИЦЫ

И. Зона инженерной инфраструктуры (вне границ населенного пункта) сельского поселения Сентябрьский

Нефтеюганского района

(наименование объекта)

План границ объекта (Выносной лист 13)

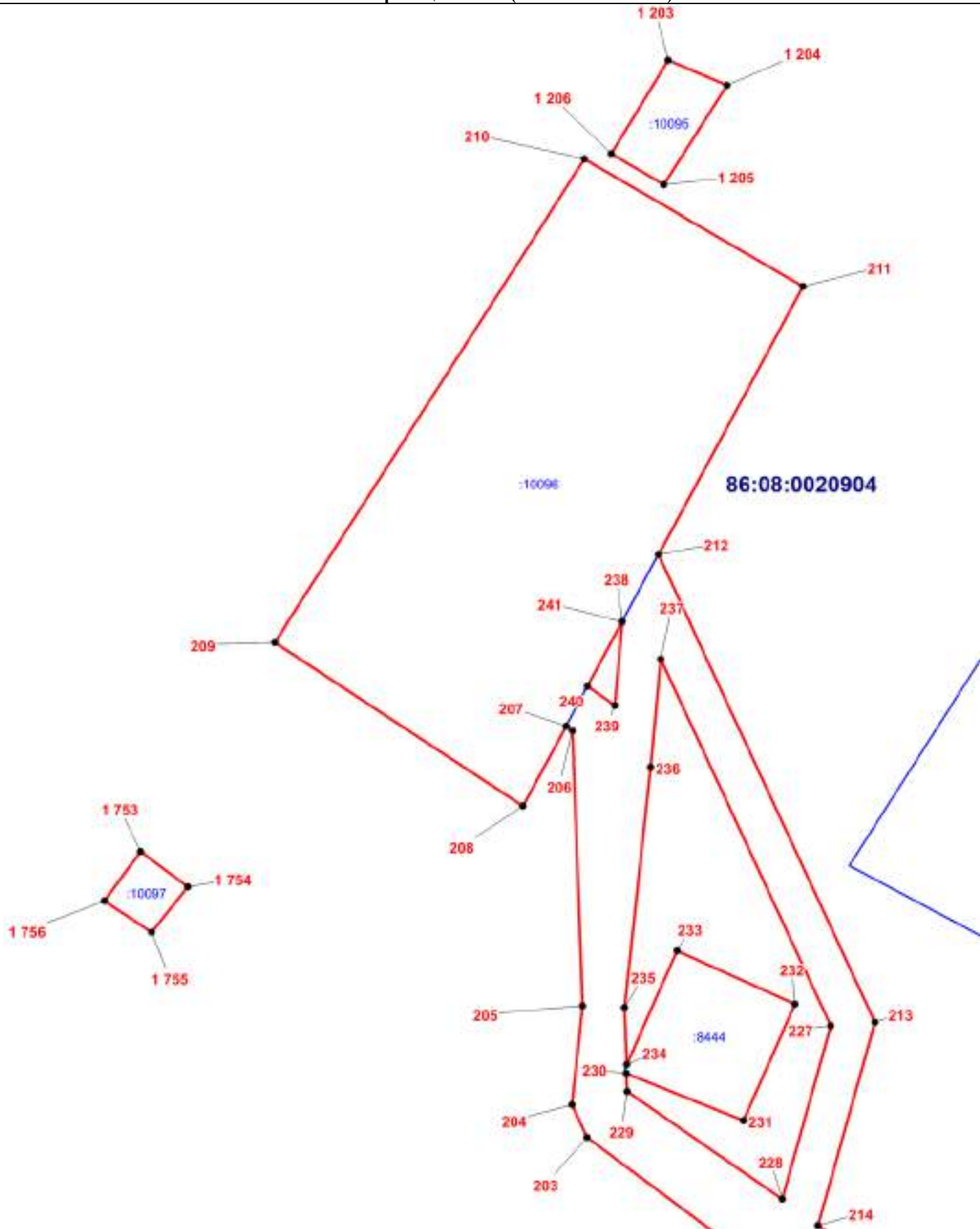

Масштаб 1:250

ОПИСАНИЕ МЕСТОПОЛОЖЕНИЯ ГРАНИЦЫ

И. Зона инженерной инфраструктуры (вне границ населенного пункта) сельского поселения Сентябрьский
Нефтеюганского района
(наименование объекта)

План границ объекта (Выносной лист 14)

86:08:0020401

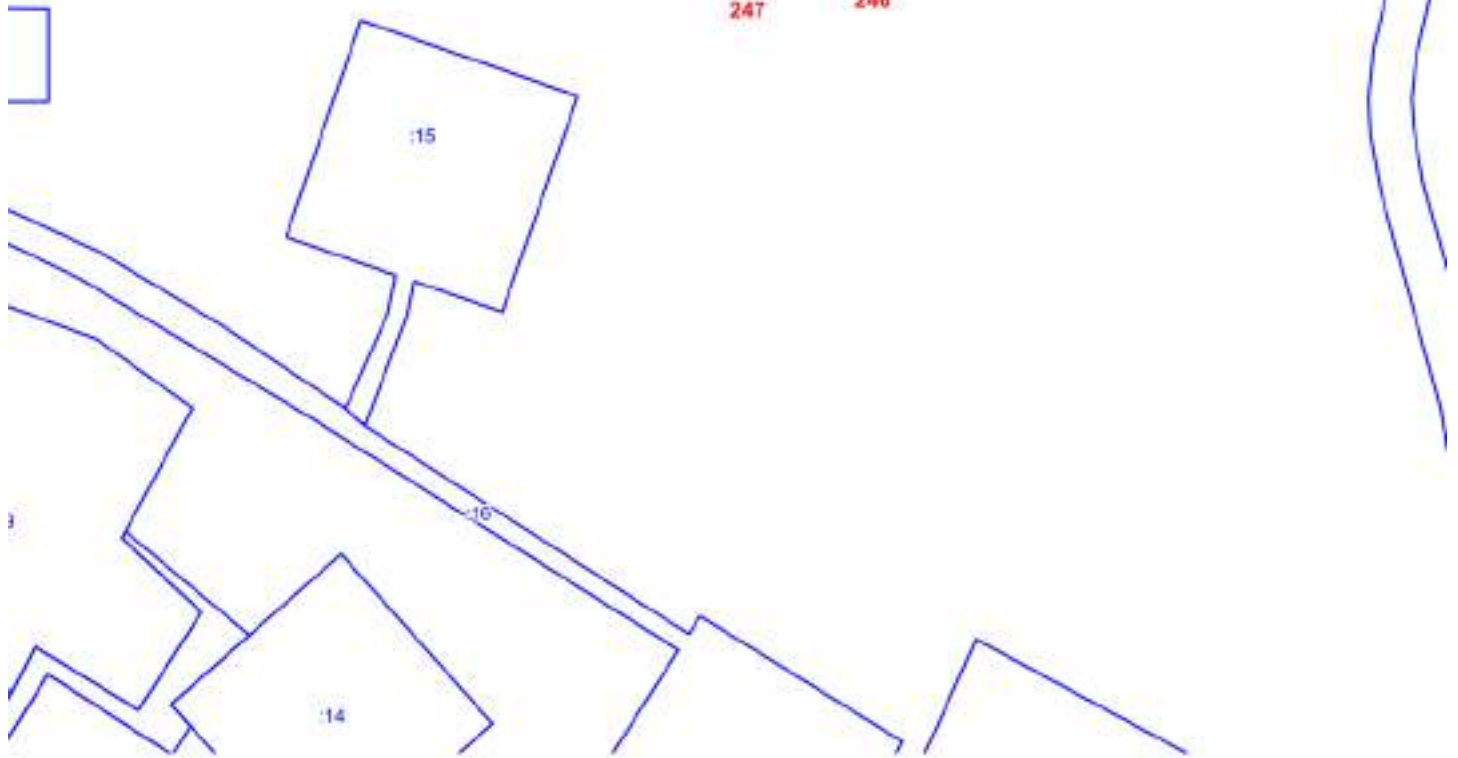
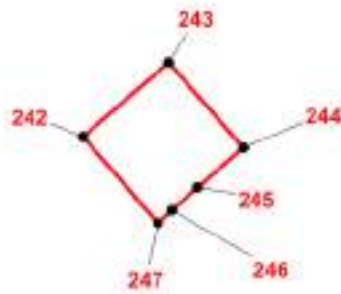

Масштаб 1:2000

ОПИСАНИЕ МЕСТОПОЛОЖЕНИЯ ГРАНИЦЫ

И. Зона инженерной инфраструктуры (вне границ населенного пункта) сельского поселения Сентябрьский

Нефтеюганского района

(наименование объекта)

План границ объекта (Выносной лист 15)

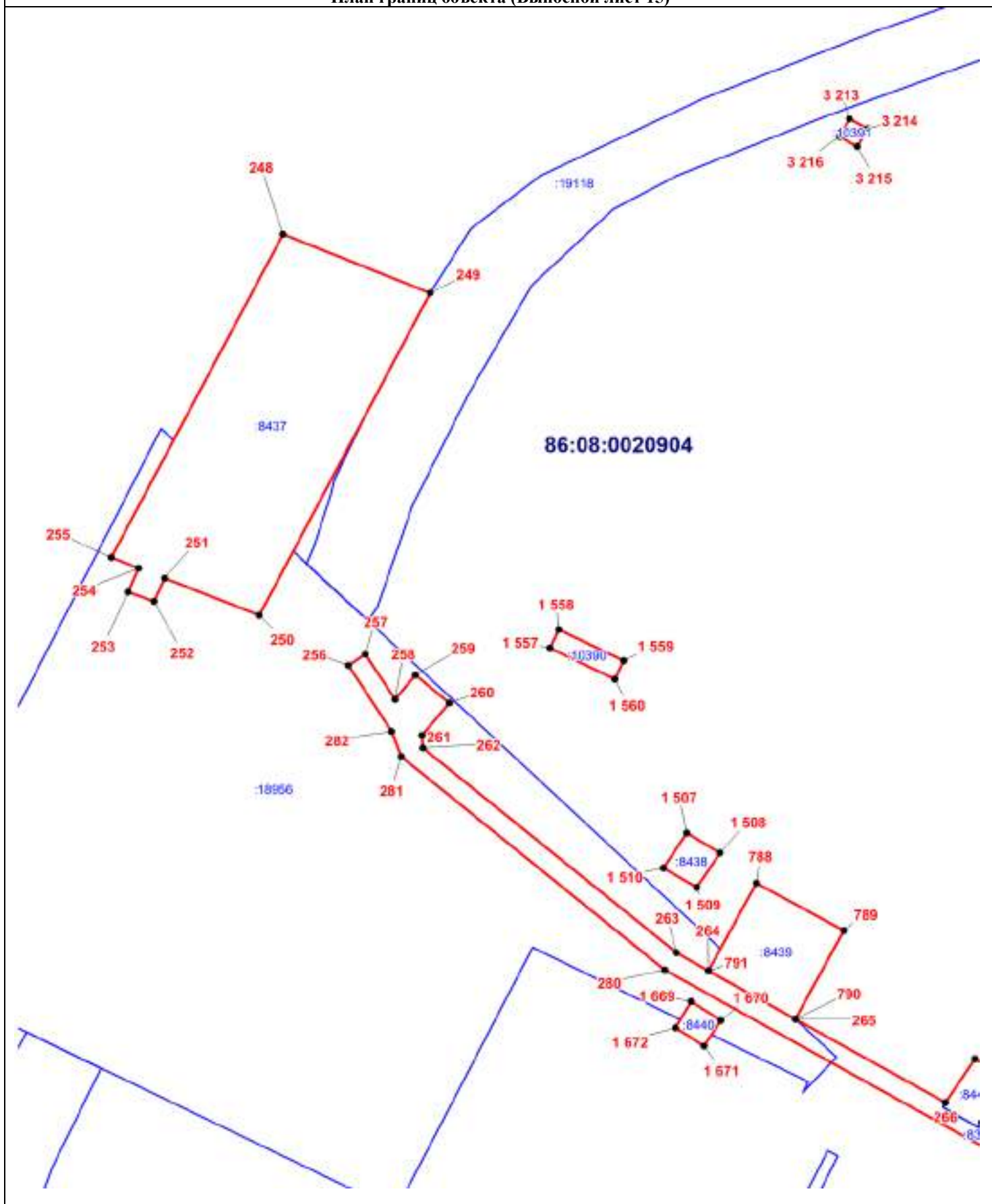

Масштаб 1:500

ОПИСАНИЕ МЕСТОПОЛОЖЕНИЯ ГРАНИЦЫ
И. Зона инженерной инфраструктуры (вне границ населенного пункта) сельского поселения Сентябрьский Нефтеюганского района
(наименование объекта)

План границ объекта (Выносной лист 16)

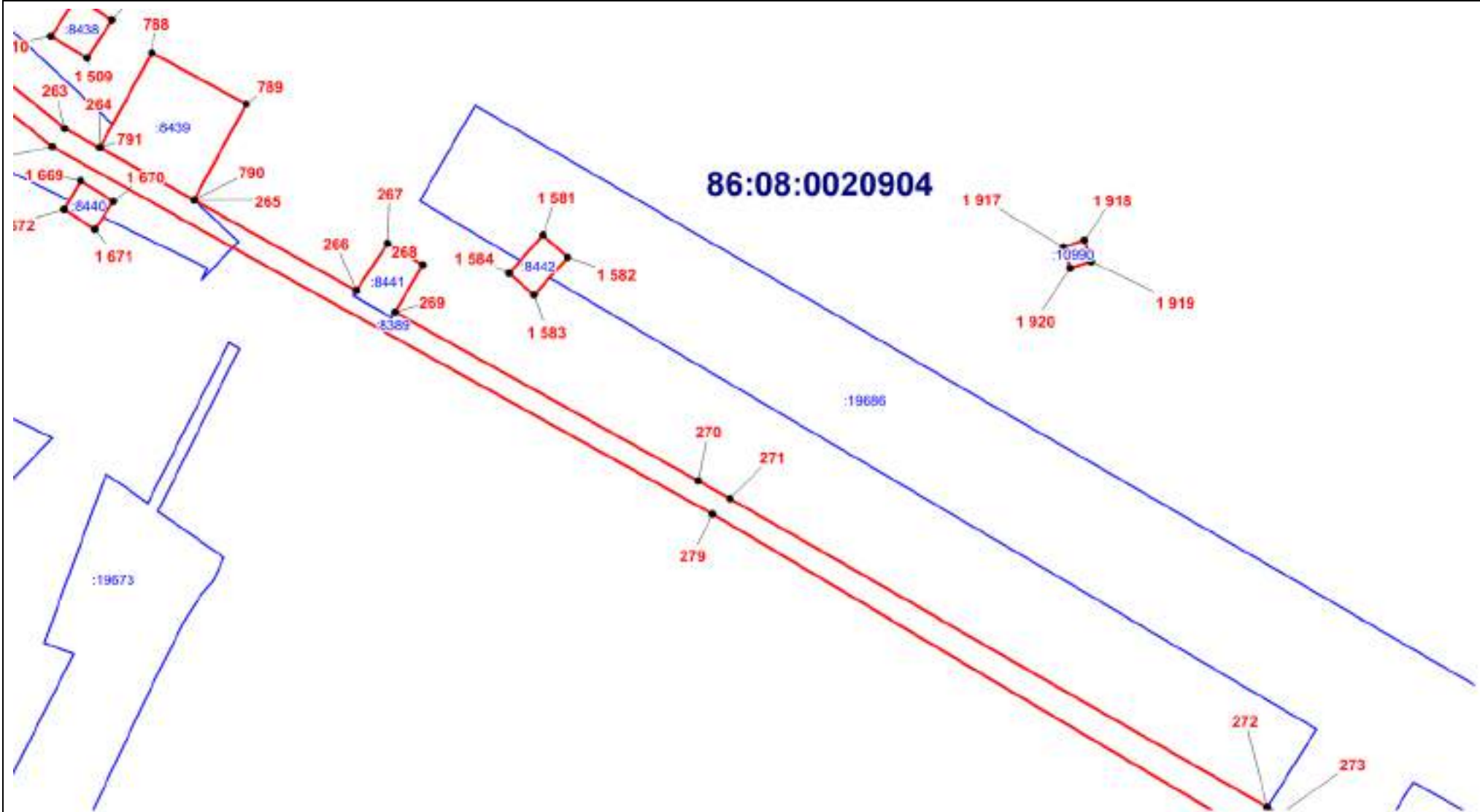

Масштаб 1:500

ОПИСАНИЕ МЕСТОПОЛОЖЕНИЯ ГРАНИЦЫ

И. Зона инженерной инфраструктуры (вне границ населенного пункта) сельского поселения Сентябрьский Нефтеюганского района
(наименование объекта)

План границ объекта (Выносной лист 17)

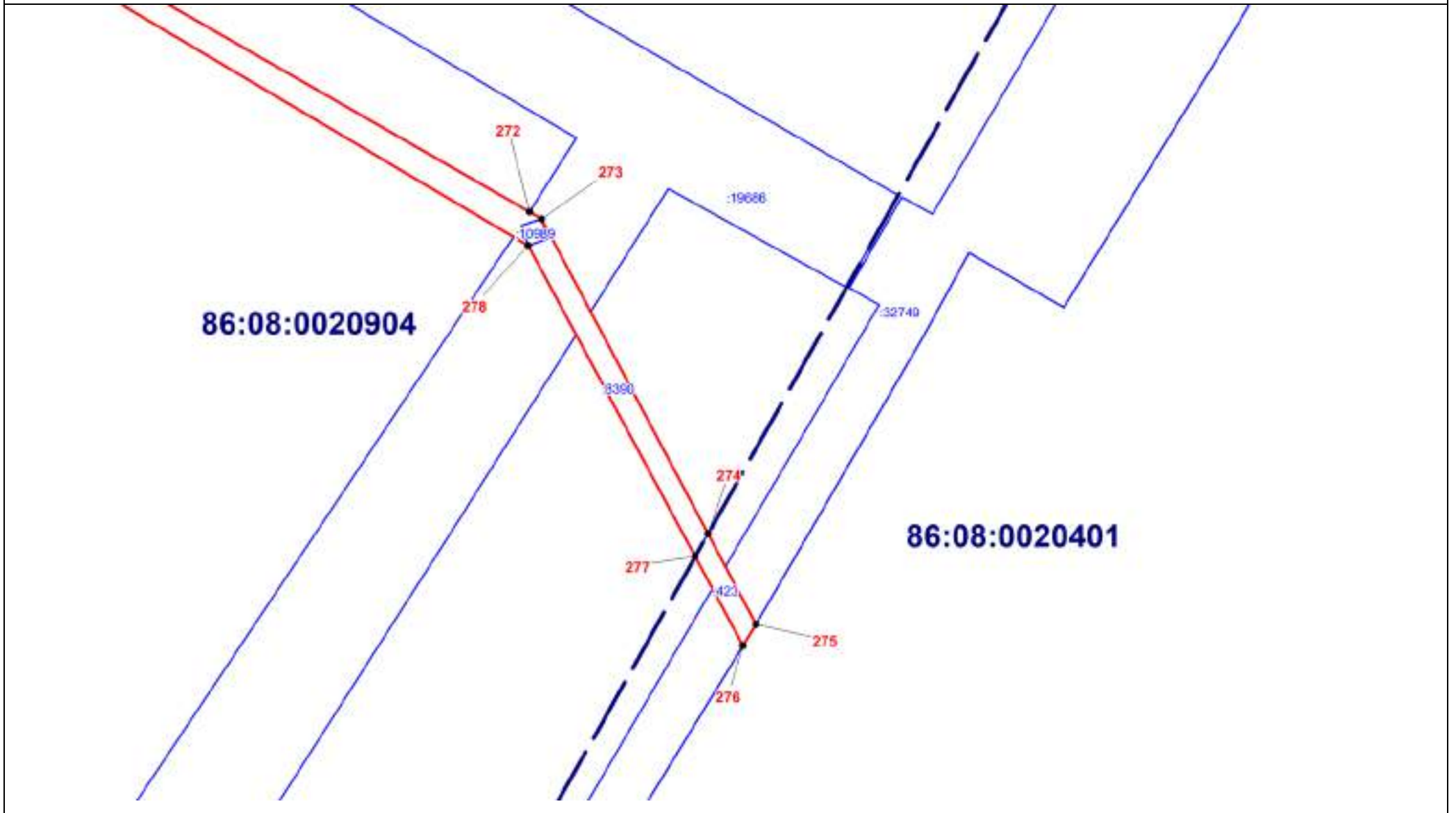

Масштаб 1:500

ОПИСАНИЕ МЕСТОПОЛОЖЕНИЯ ГРАНИЦЫ

И. Зона инженерной инфраструктуры (вне границ населенного пункта) сельского поселения Сентябрьский Нефтеюганского района
(наименование объекта)

План границ объекта (Выносной лист 18)

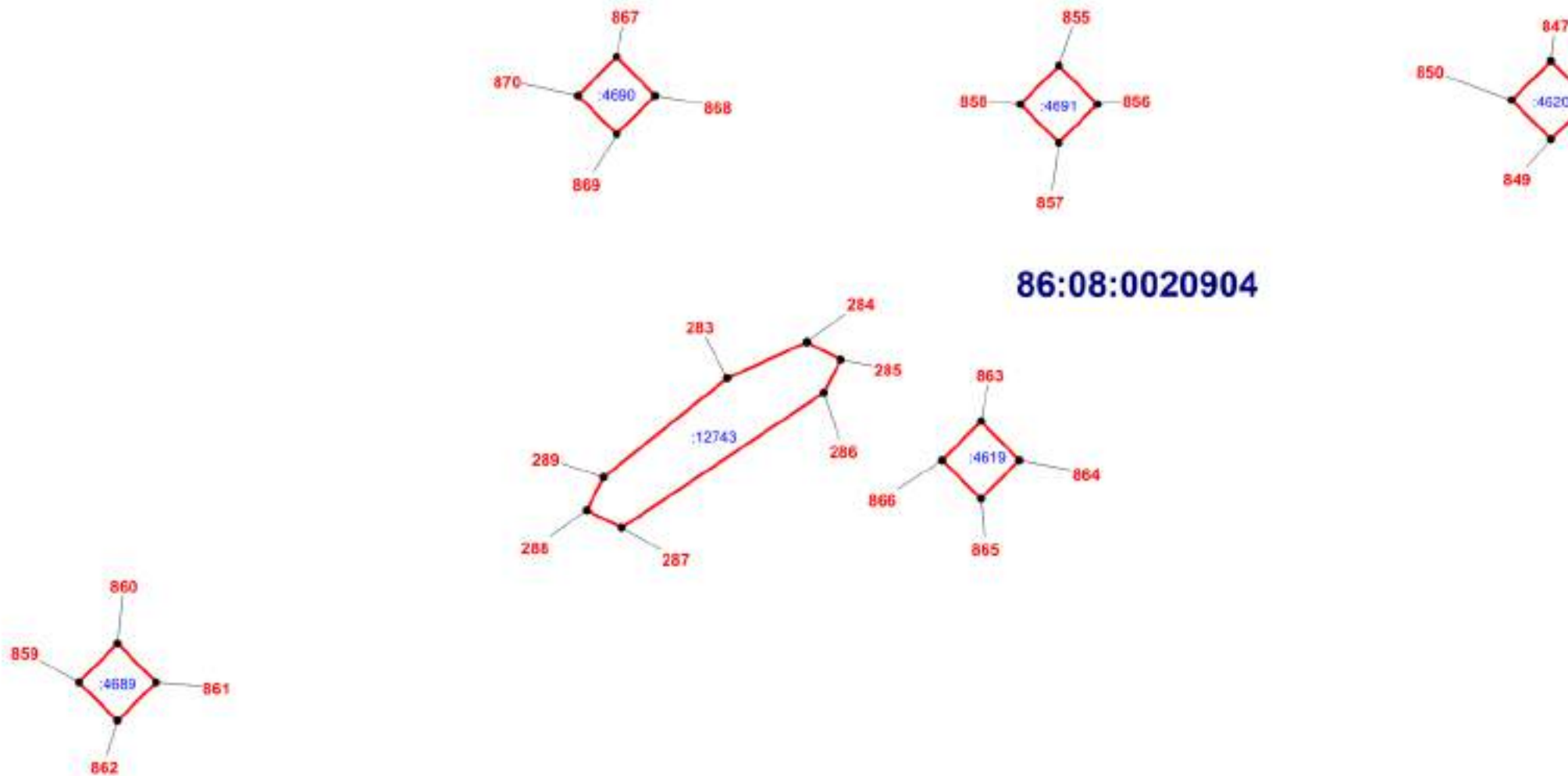

Масштаб 1:1000

ОПИСАНИЕ МЕСТОПОЛОЖЕНИЯ ГРАНИЦЫ

И. Зона инженерной инфраструктуры (вне границ населенного пункта) сельского поселения Сентябрьский Нефтеюганского района
(наименование объекта)

План границ объекта (Выносной лист 19)

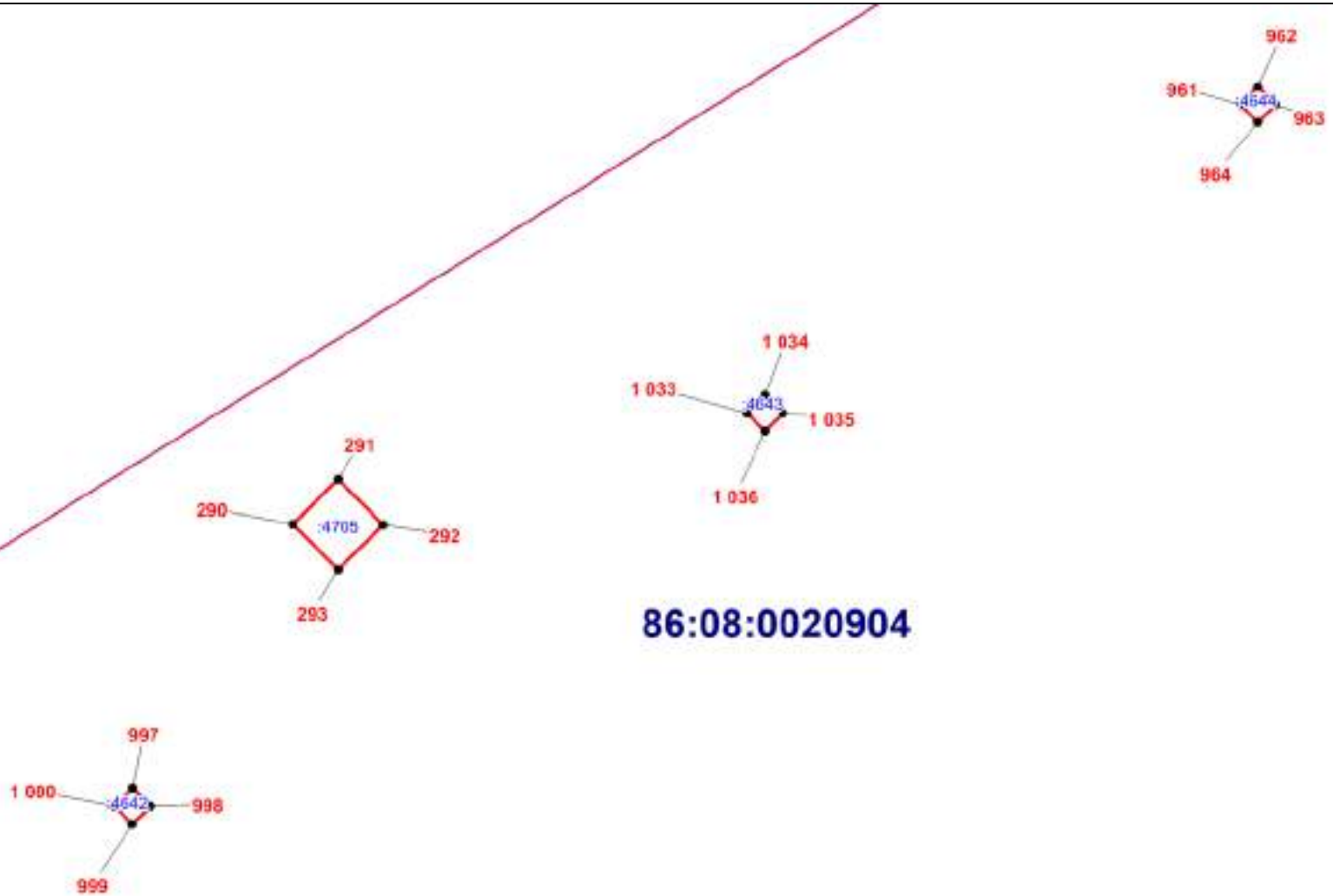

Масштаб 1:2000

ОПИСАНИЕ МЕСТОПОЛОЖЕНИЯ ГРАНИЦЫ

И. Зона инженерной инфраструктуры (вне границ населенного пункта) сельского поселения Сентябрьский Нефтеюганского района
(наименование объекта)

План границ объекта (Выносной лист 20)

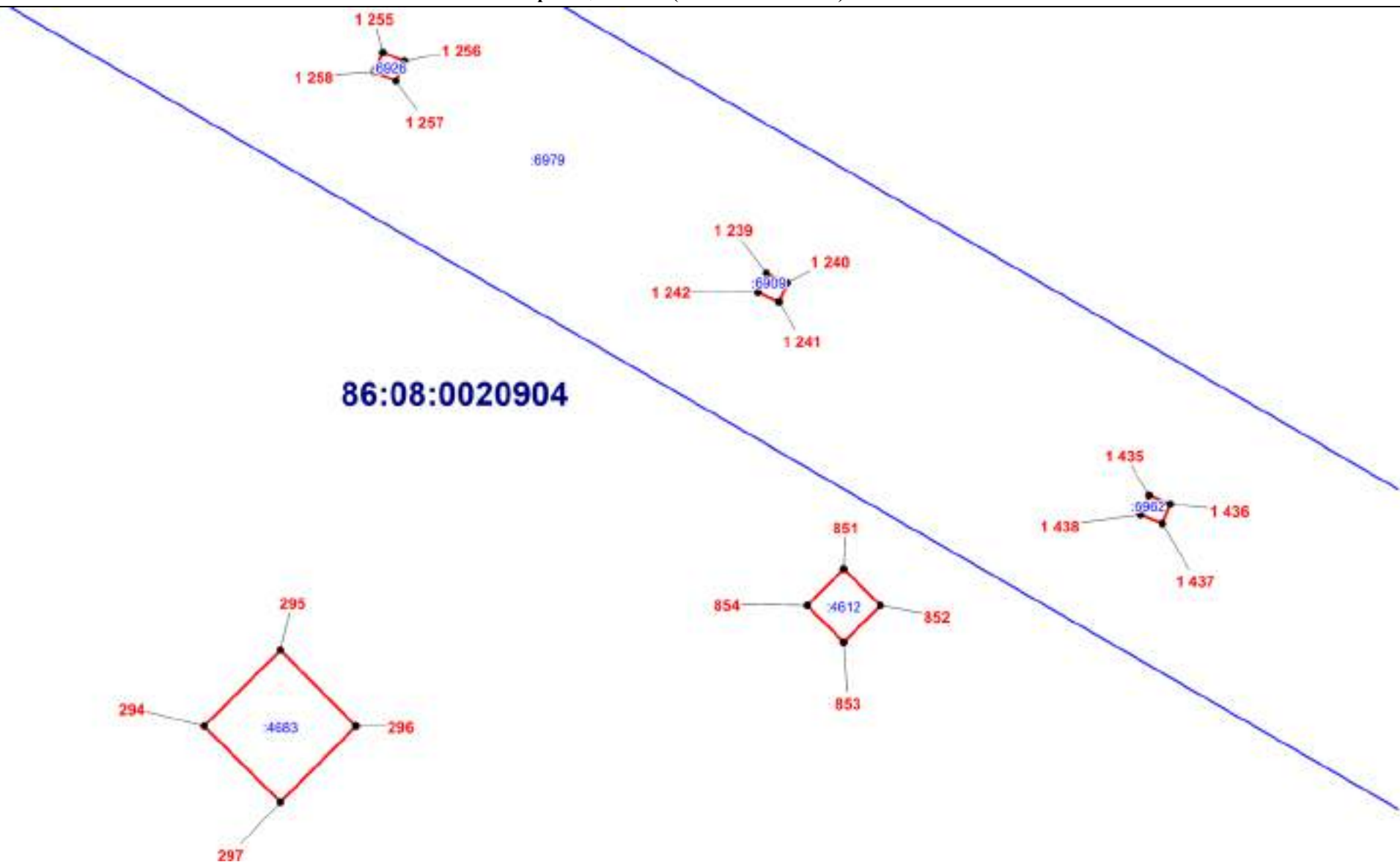

Масштаб 1:1000

ОПИСАНИЕ МЕСТОПОЛОЖЕНИЯ ГРАНИЦЫ

И. Зона инженерной инфраструктуры (вне границ населенного пункта) сельского поселения Сентябрьский Нефтеюганского района
(наименование объекта)

План границ объекта (Выносной лист 21)

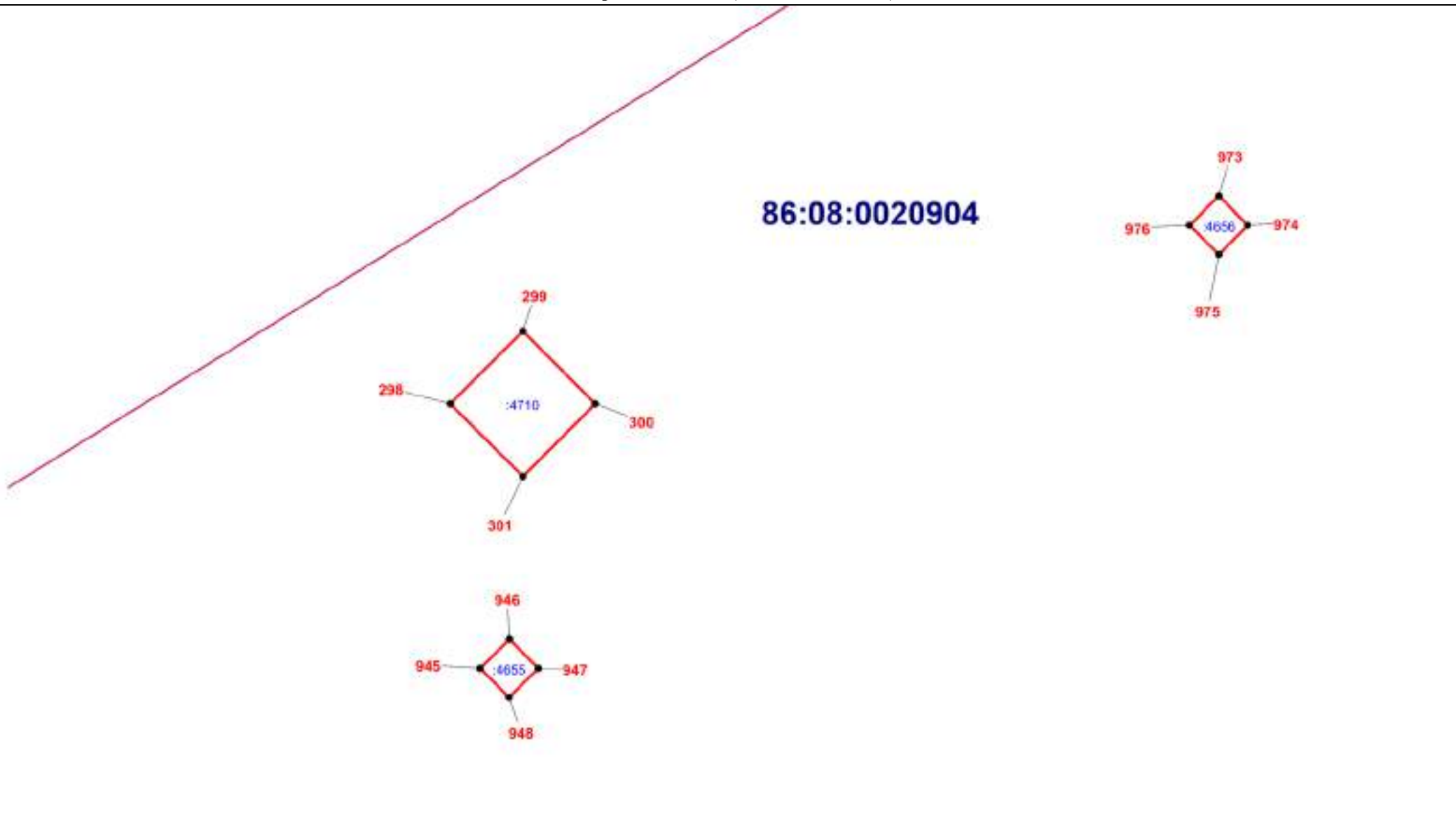

Масштаб 1:1000

ОПИСАНИЕ МЕСТОПОЛОЖЕНИЯ ГРАНИЦЫ

И. Зона инженерной инфраструктуры (вне границ населенного пункта) сельского поселения Сентябрьский Нефтеюганского района
(наименование объекта)

План границ объекта (Выносной лист 22)

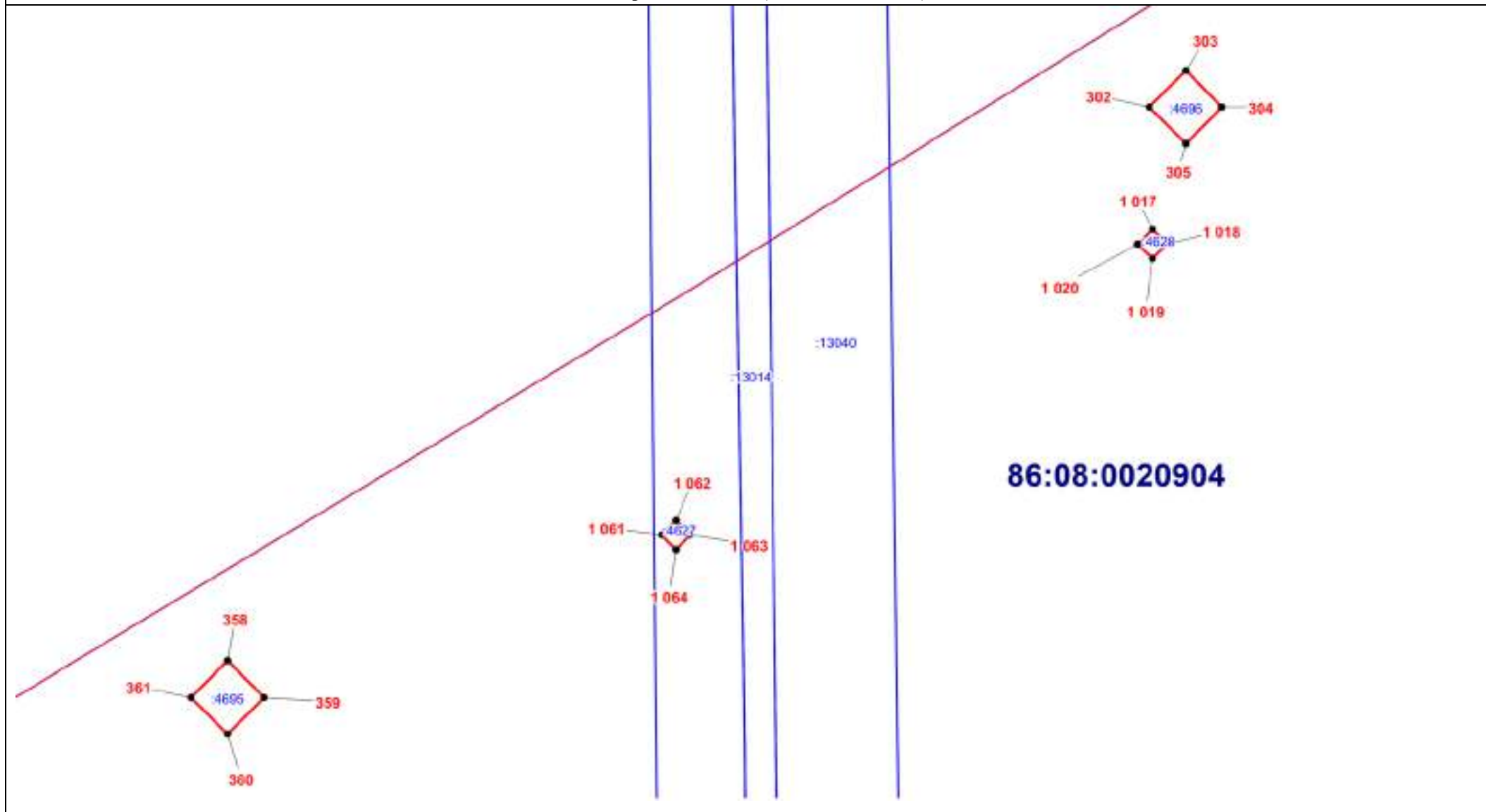

Масштаб 1:2000

ОПИСАНИЕ МЕСТОПОЛОЖЕНИЯ ГРАНИЦЫ

И. Зона инженерной инфраструктуры (вне границ населенного пункта) сельского поселения Сентябрьский Нефтеюганского района
(наименование объекта)

План границ объекта (Выносной лист 23)

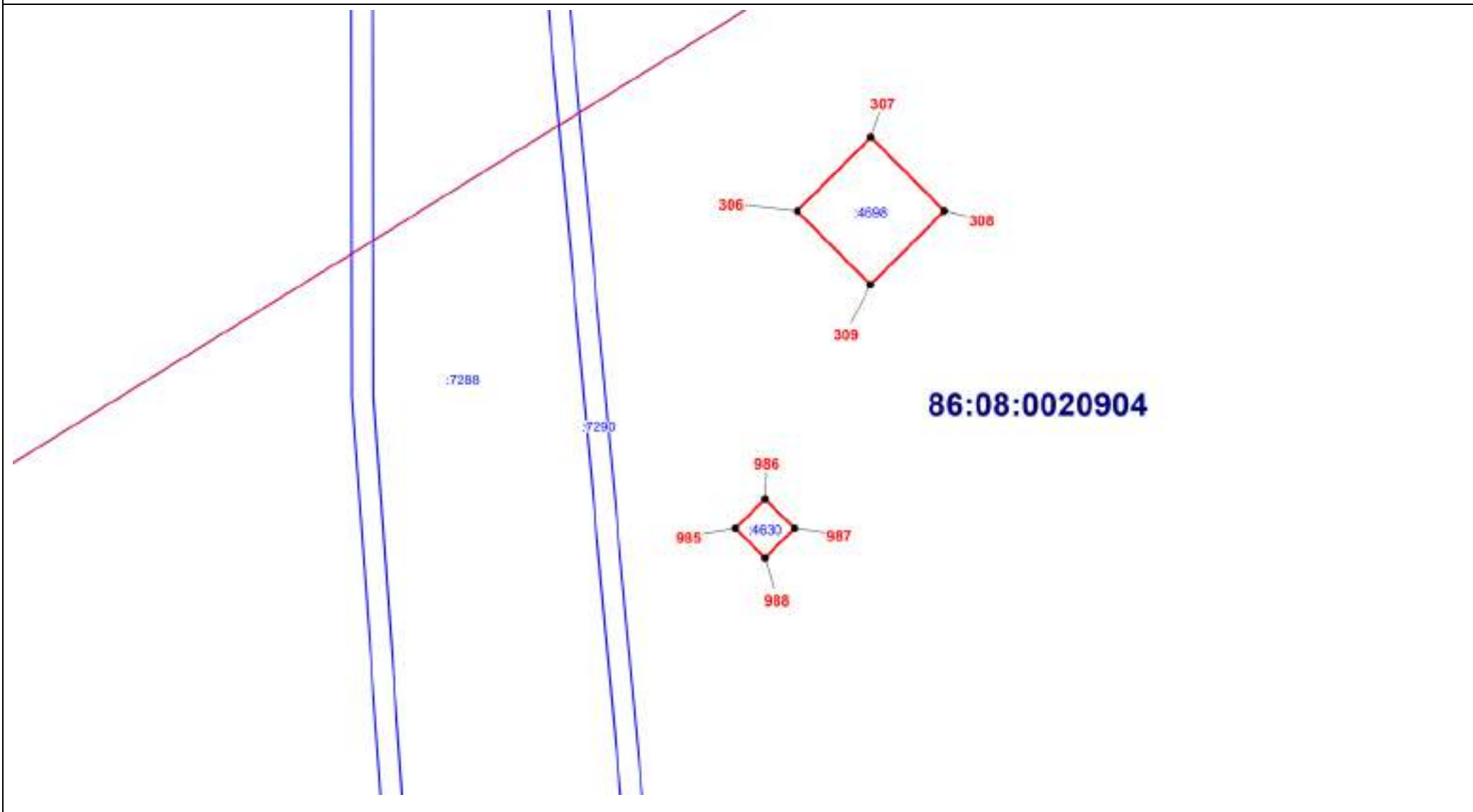

Масштаб 1:1000

ОПИСАНИЕ МЕСТОПОЛОЖЕНИЯ ГРАНИЦЫ

И. Зона инженерной инфраструктуры (вне границ населенного пункта) сельского поселения Сентябрьский Нефтеюганского района
(наименование объекта)

План границ объекта (Выносной лист 24)

86:08:0020904

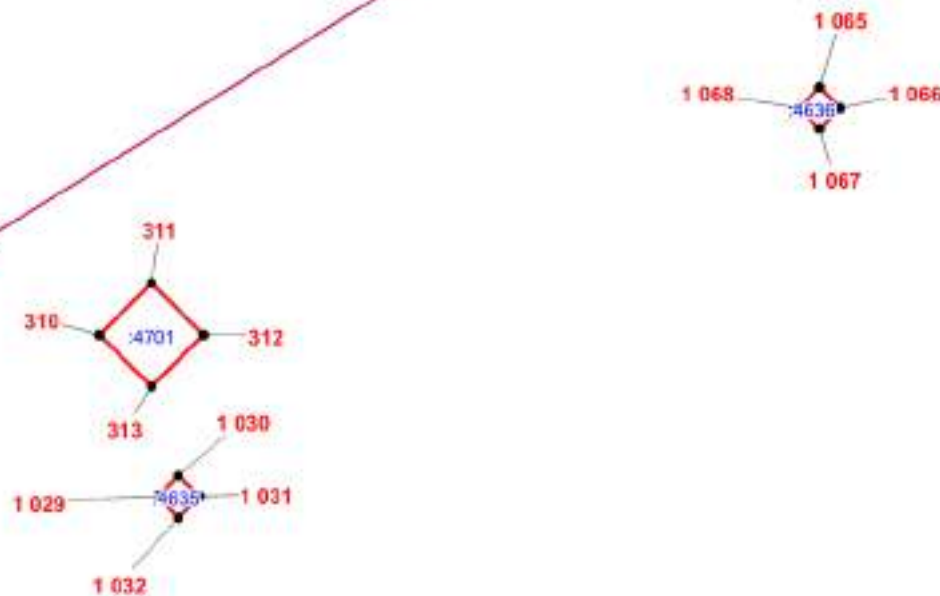

Масштаб 1:2000

ОПИСАНИЕ МЕСТОПОЛОЖЕНИЯ ГРАНИЦЫ

И. Зона инженерной инфраструктуры (вне границ населенного пункта) сельского поселения Сентябрьский Нефтеюганского района
(наименование объекта)

План границ объекта (Выносной лист 25)

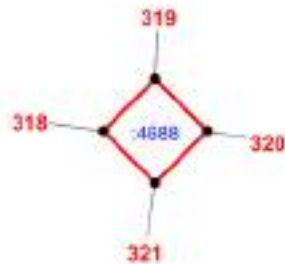

86:08:0020904

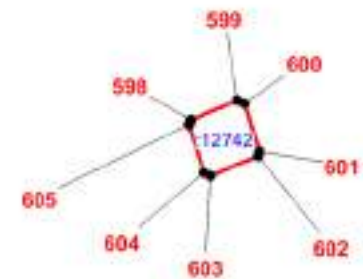
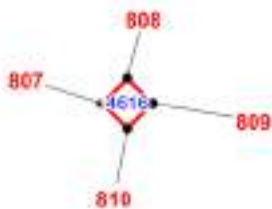

Масштаб 1:2000

ОПИСАНИЕ МЕСТОПОЛОЖЕНИЯ ГРАНИЦЫ

И. Зона инженерной инфраструктуры (вне границ населенного пункта) сельского поселения Сентябрьский Нефтеюганского района
(наименование объекта)

План границ объекта (Выносной лист 26)

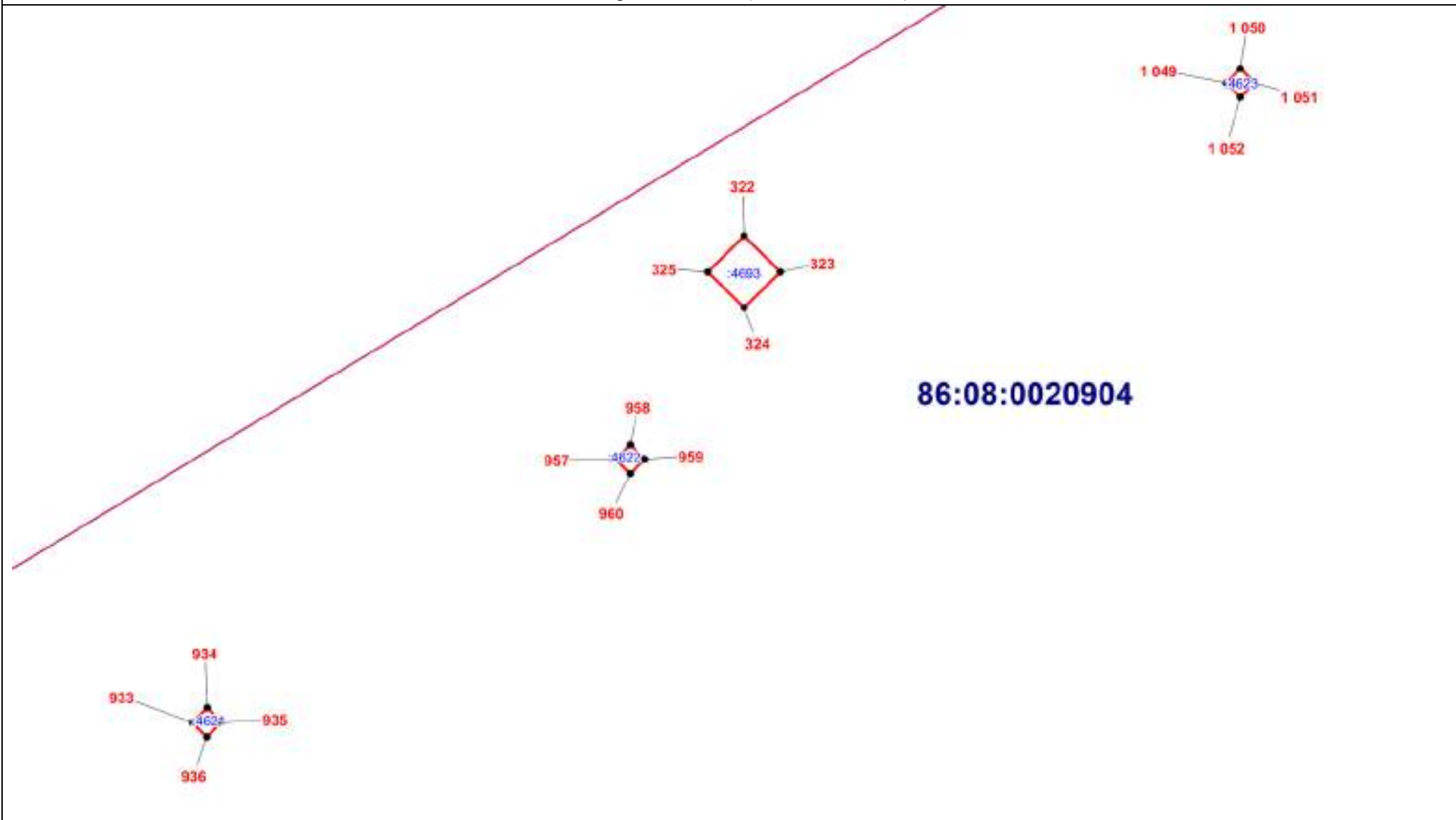

Масштаб 1:2000

ОПИСАНИЕ МЕСТОПОЛОЖЕНИЯ ГРАНИЦЫ

И. Зона инженерной инфраструктуры (вне границ населенного пункта) сельского поселения Сентябрьский Нефтеюганского района
(наименование объекта)

План границ объекта (Выносной лист 27)

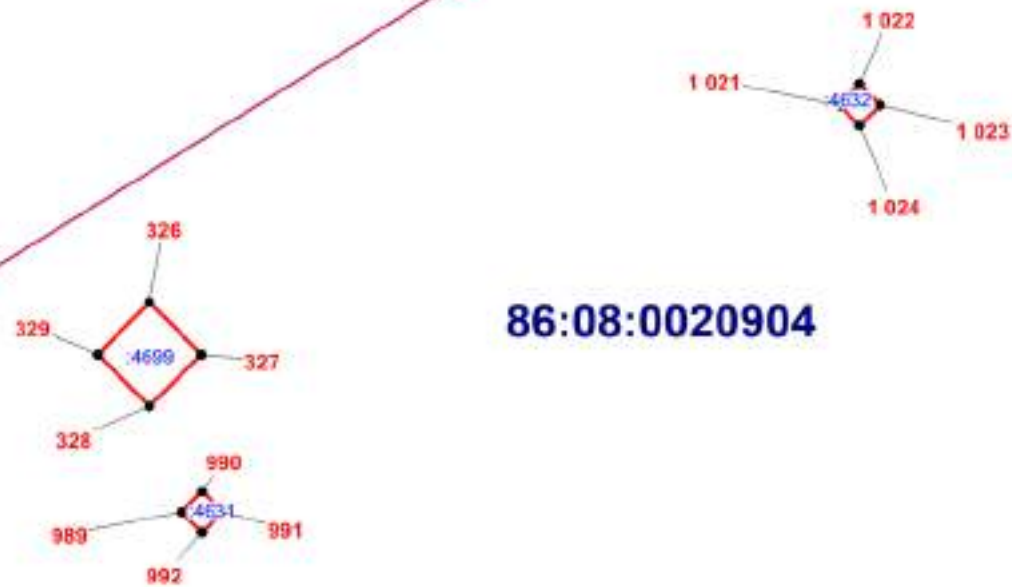

Масштаб 1:2000

ОПИСАНИЕ МЕСТОПОЛОЖЕНИЯ ГРАНИЦЫ

И. Зона инженерной инфраструктуры (вне границ населенного пункта) сельского поселения Сентябрьский Нефтеюганского района
(наименование объекта)

План границ объекта (Выносной лист 28)

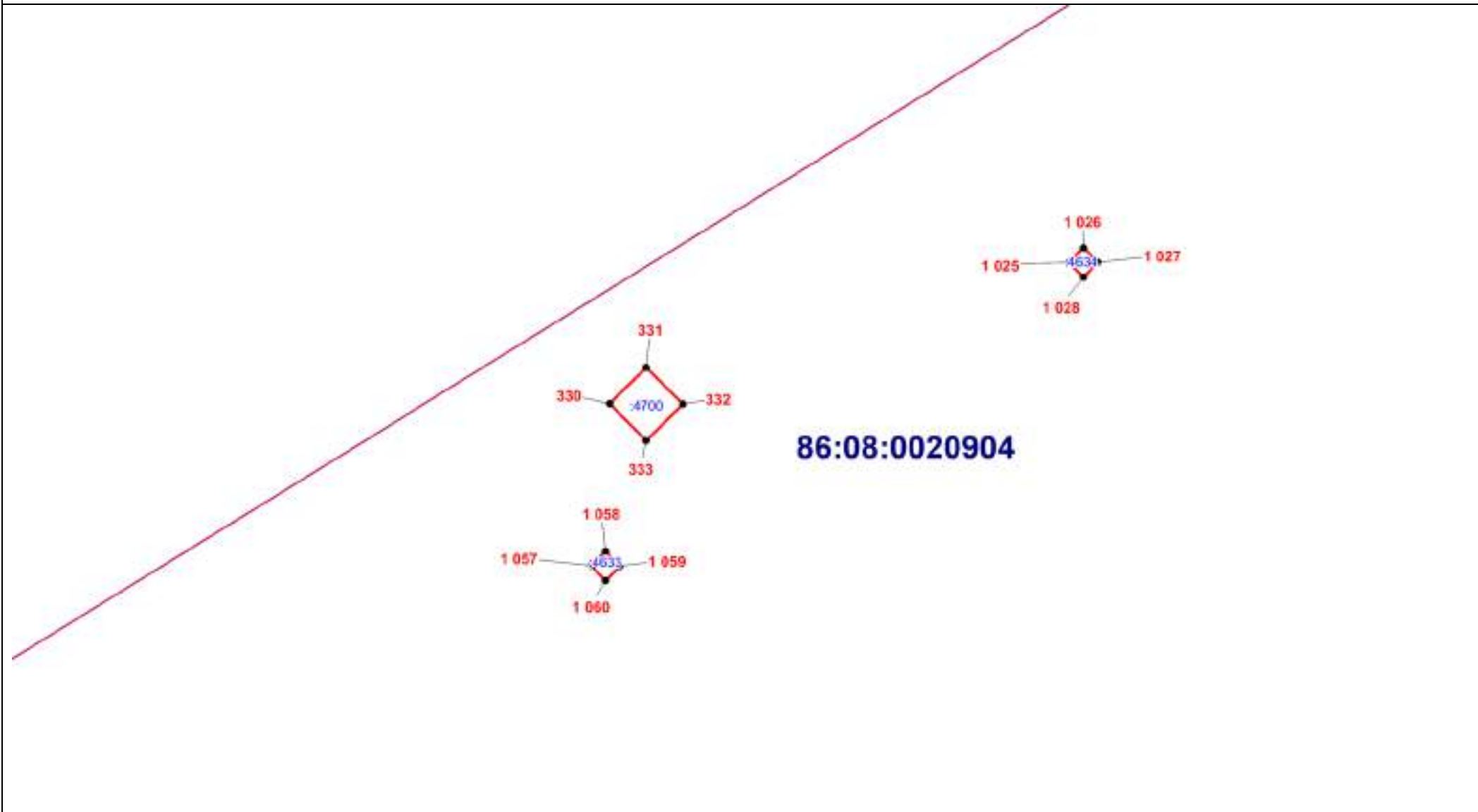

Масштаб 1:2000

ОПИСАНИЕ МЕСТОПОЛОЖЕНИЯ ГРАНИЦЫ

И. Зона инженерной инфраструктуры (вне границ населенного пункта) сельского поселения Сентябрьский Нефтеюганского района
(наименование объекта)

План границ объекта (Выносной лист 29)

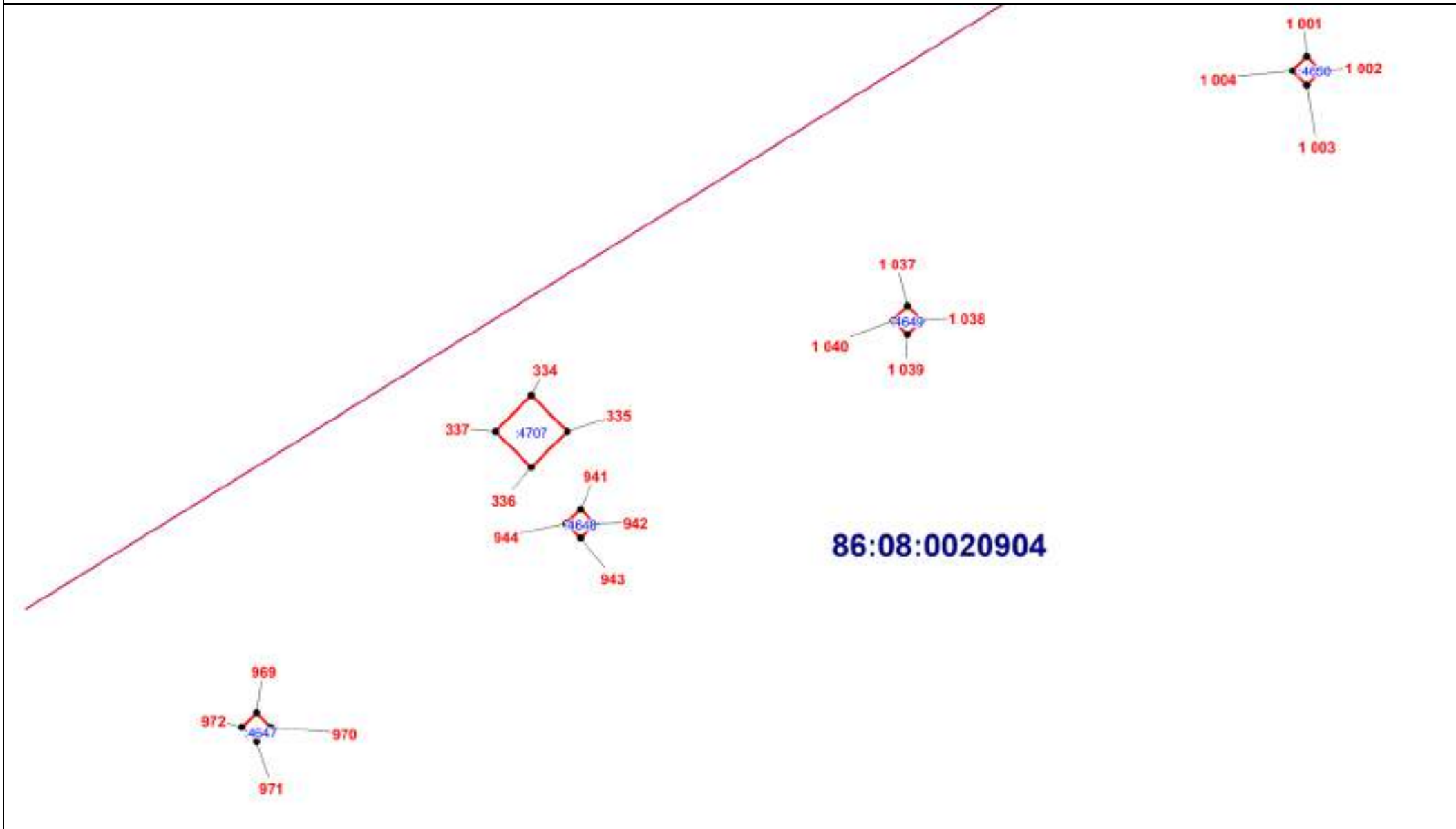

Масштаб 1:2000

ОПИСАНИЕ МЕСТОПОЛОЖЕНИЯ ГРАНИЦЫ

И. Зона инженерной инфраструктуры (вне границ населенного пункта) сельского поселения Сентябрьский Нефтеюганского района
(наименование объекта)

План границ объекта (Выносной лист 30)

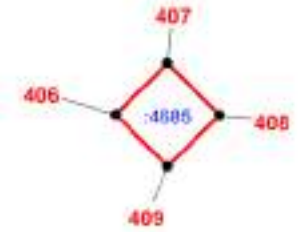

86:08:0020904

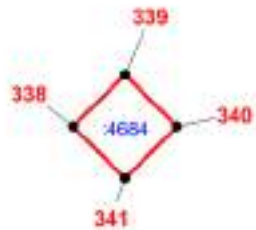
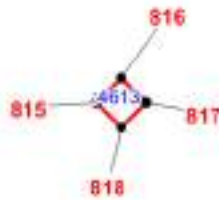

Масштаб 1:2000

ОПИСАНИЕ МЕСТОПОЛОЖЕНИЯ ГРАНИЦЫ

И. Зона инженерной инфраструктуры (вне границ населенного пункта) сельского поселения Сентябрьский Нефтеюганского района
(наименование объекта)

План границ объекта (Выносной лист 31)

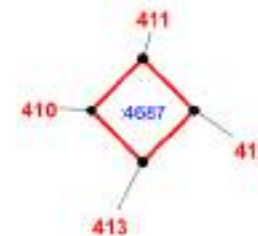

86:08:0020904

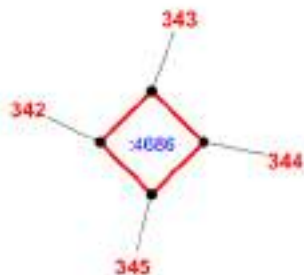

Масштаб 1:2000

ОПИСАНИЕ МЕСТОПОЛОЖЕНИЯ ГРАНИЦЫ

И. Зона инженерной инфраструктуры (вне границ населенного пункта) сельского поселения Сентябрьский Нефтеюганского района
(наименование объекта)

План границ объекта (Выносной лист 32)

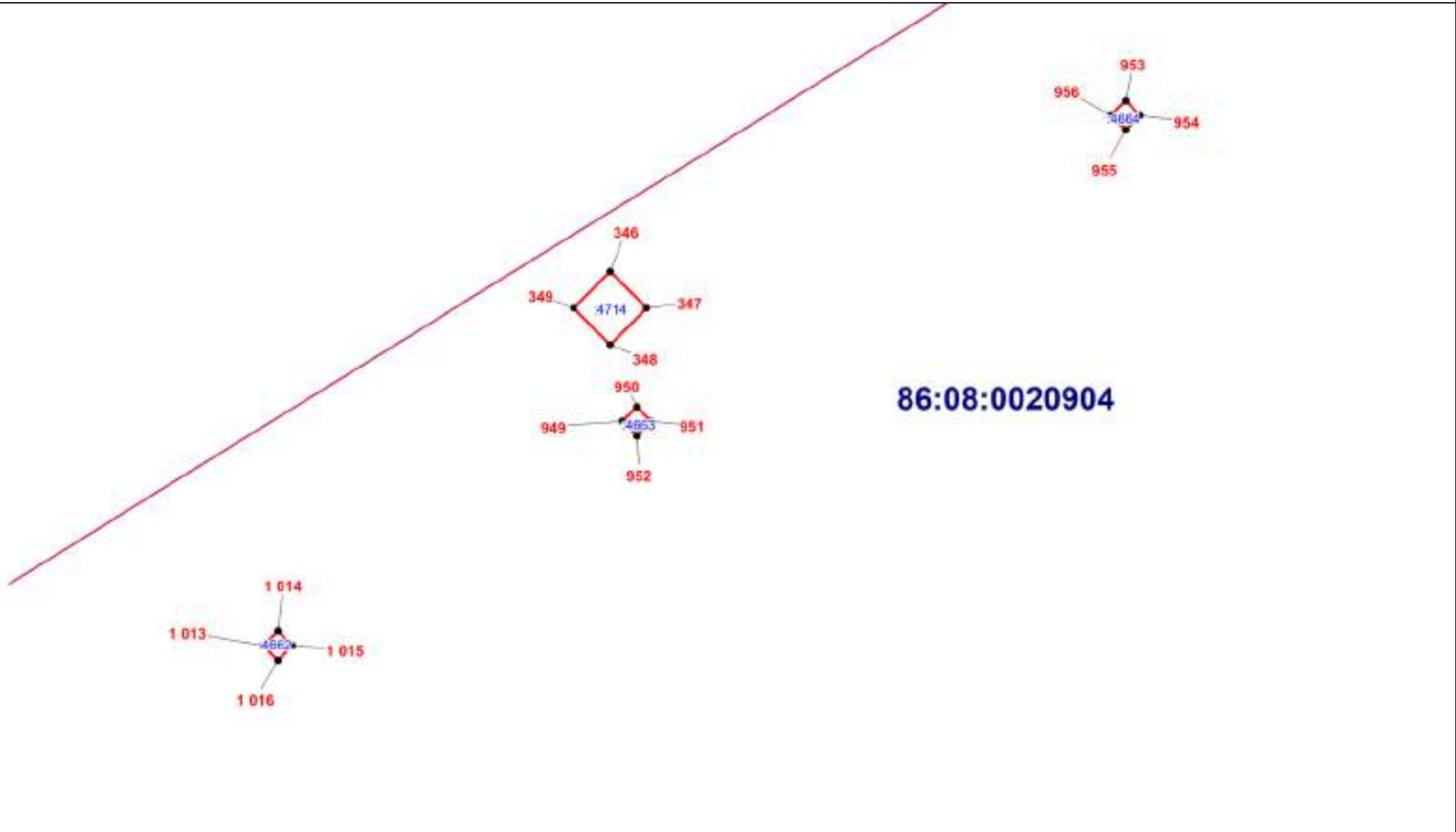

Масштаб 1:2000

ОПИСАНИЕ МЕСТОПОЛОЖЕНИЯ ГРАНИЦЫ

И. Зона инженерной инфраструктуры (вне границ населенного пункта) сельского поселения Сентябрьский Нефтеюганского района
(наименование объекта)

План границ объекта (Выносной лист 33)

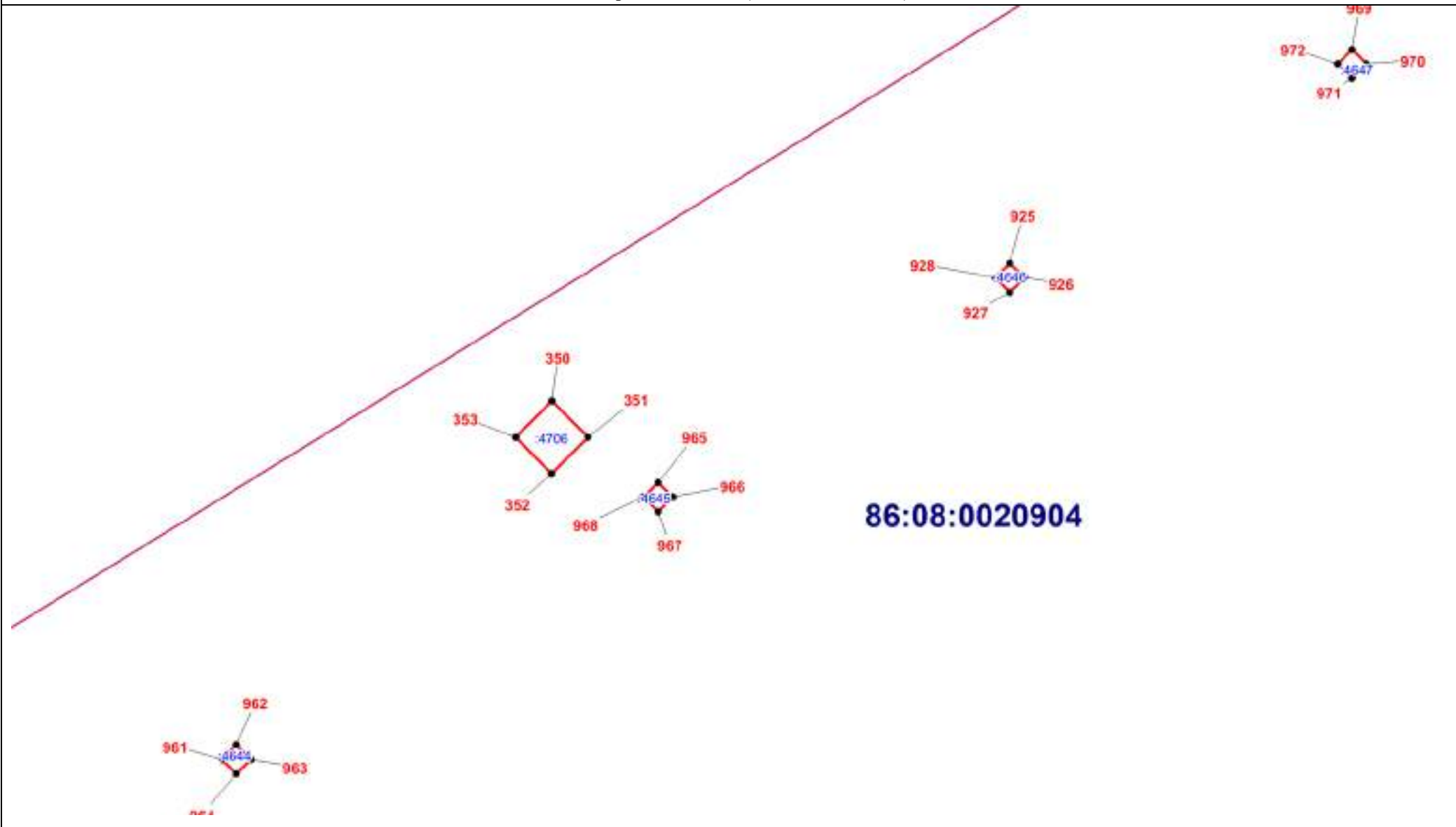

Масштаб 1:2000

ОПИСАНИЕ МЕСТОПОЛОЖЕНИЯ ГРАНИЦЫ

И. Зона инженерной инфраструктуры (вне границ населенного пункта) сельского поселения Сентябрьский Нефтеюганского района
(наименование объекта)

План границ объекта (Выносной лист 34)

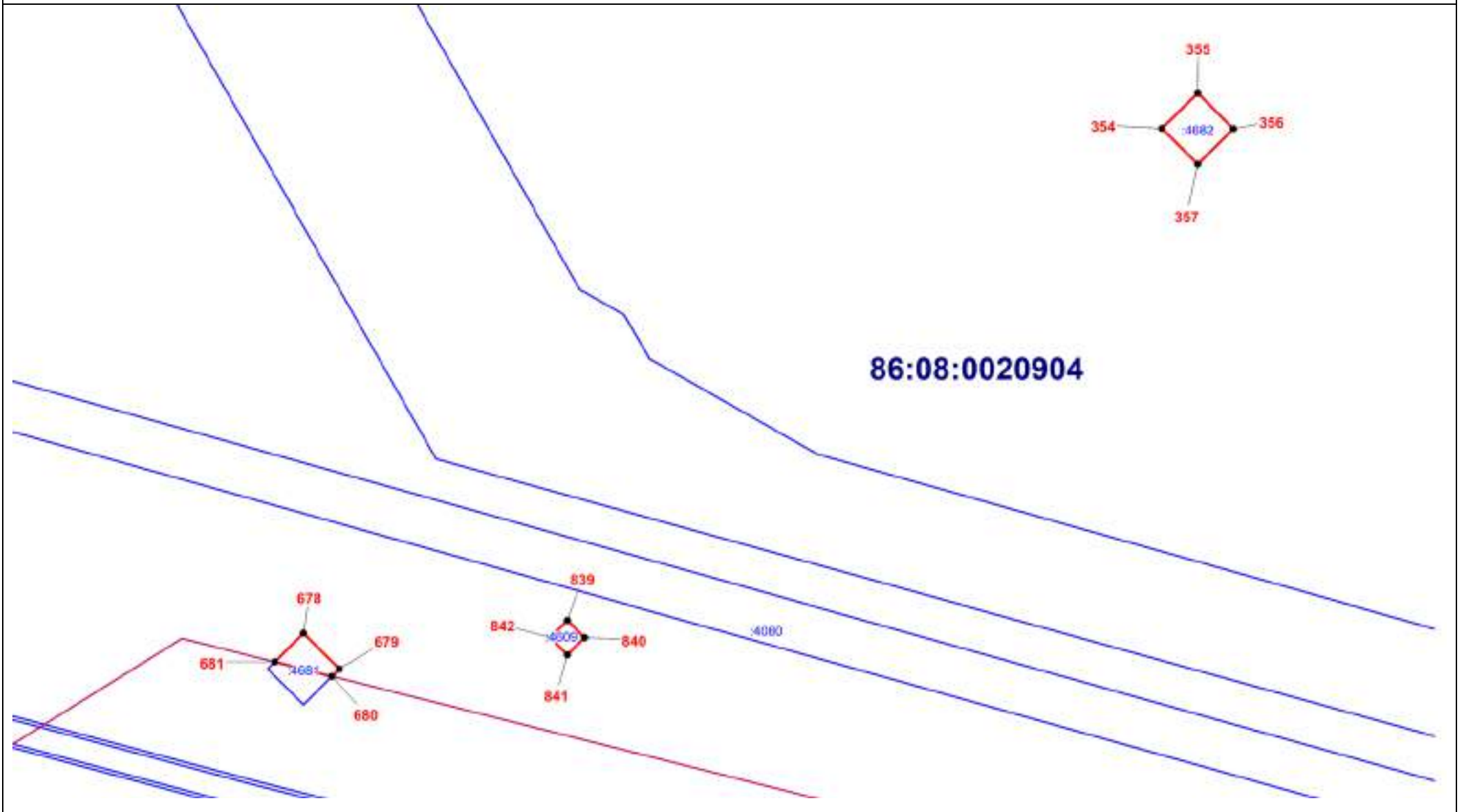

Масштаб 1:2000

ОПИСАНИЕ МЕСТОПОЛОЖЕНИЯ ГРАНИЦЫ

И. Зона инженерной инфраструктуры (вне границ населенного пункта) сельского поселения Сентябрьский Нефтеюганского района
(наименование объекта)

План границ объекта (Выносной лист 35)

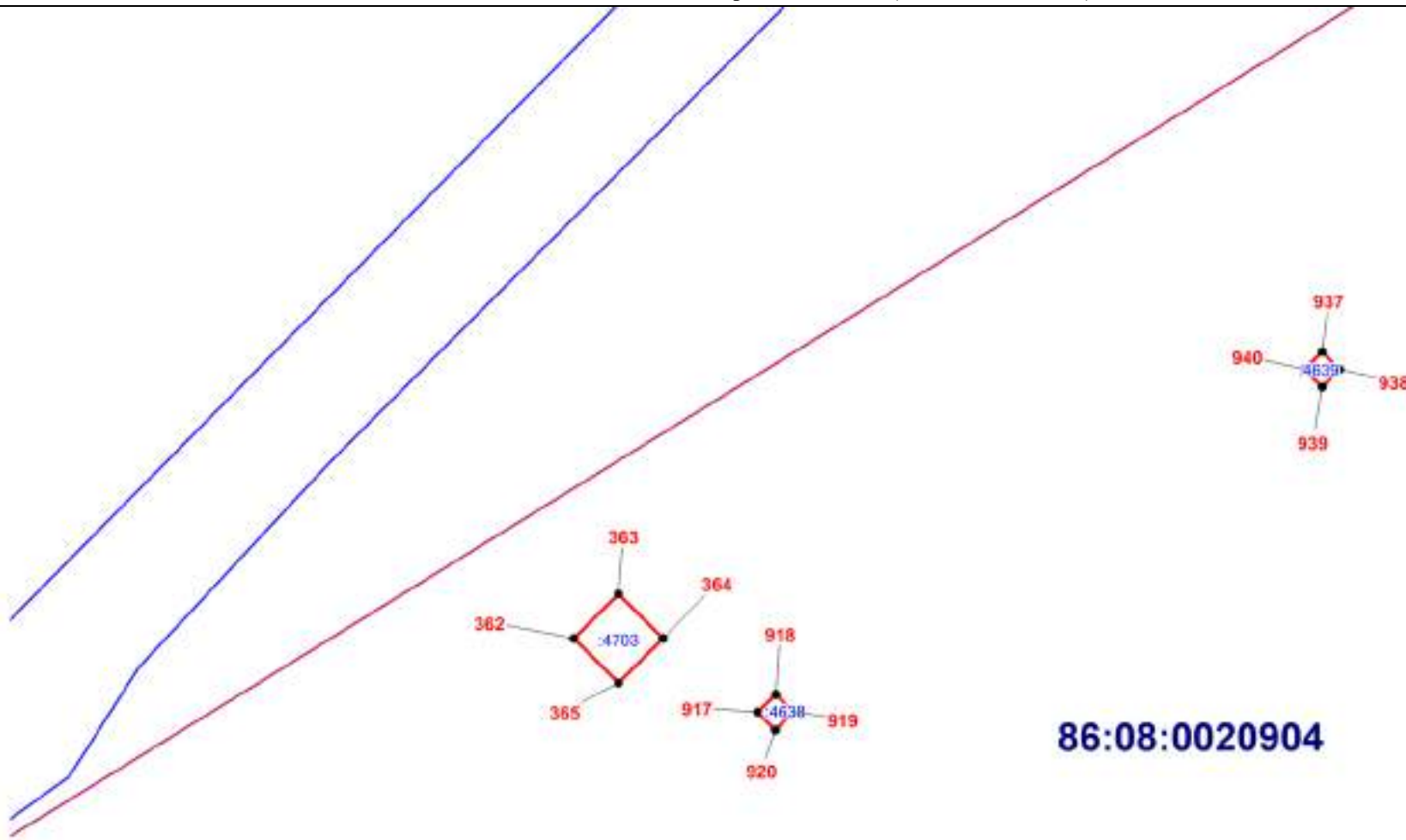

86:08:0020904

Масштаб 1:2000

ОПИСАНИЕ МЕСТОПОЛОЖЕНИЯ ГРАНИЦЫ

И. Зона инженерной инфраструктуры (вне границ населенного пункта) сельского поселения Сентябрьский Нефтеюганского района
(наименование объекта)

План границ объекта (Выносной лист 36)

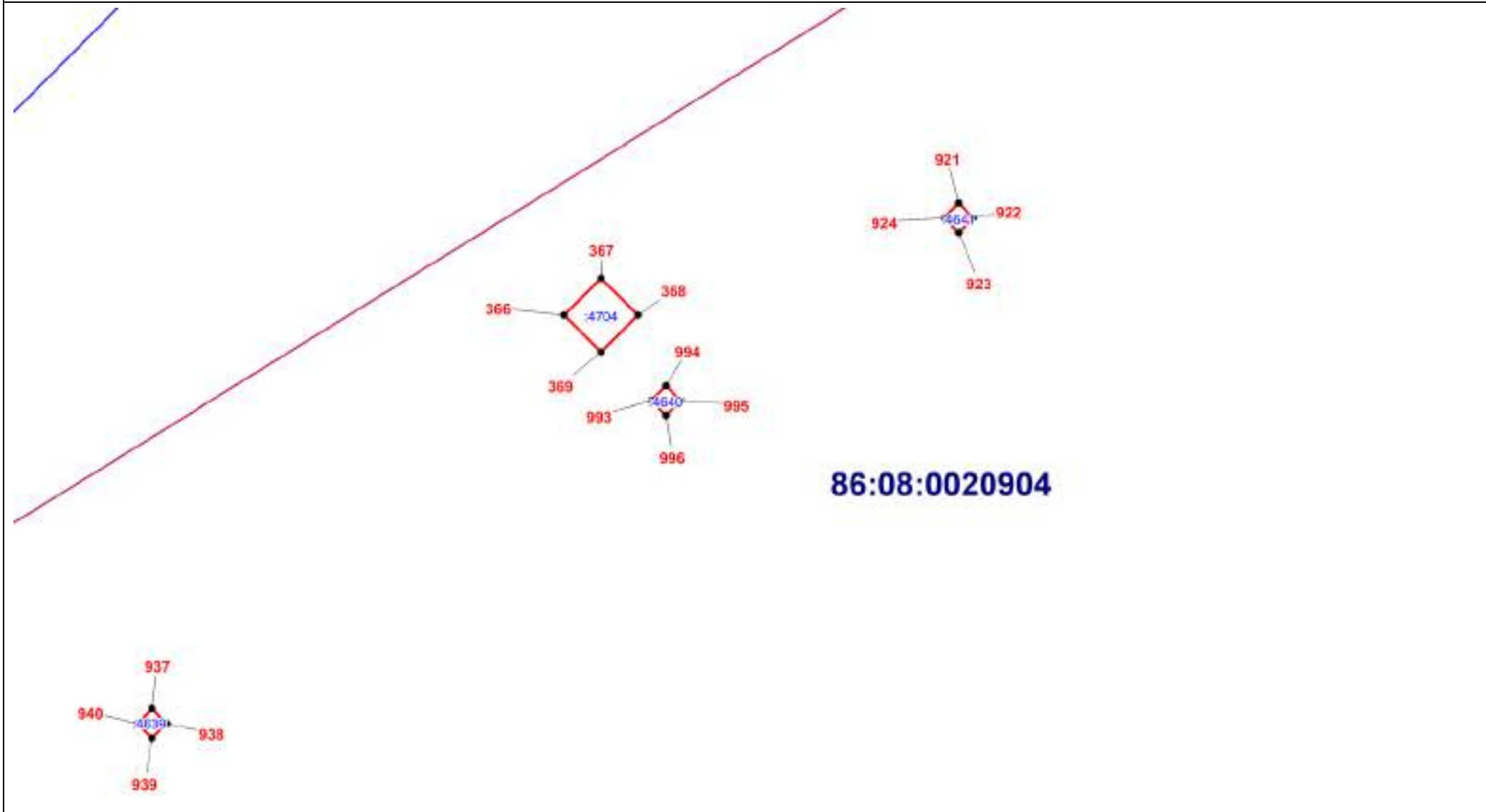

Масштаб 1:2000

ОПИСАНИЕ МЕСТОПОЛОЖЕНИЯ ГРАНИЦЫ

И. Зона инженерной инфраструктуры (вне границ населенного пункта) сельского поселения Сентябрьский Нефтеюганского района
(наименование объекта)

План границ объекта (Выносной лист 37)

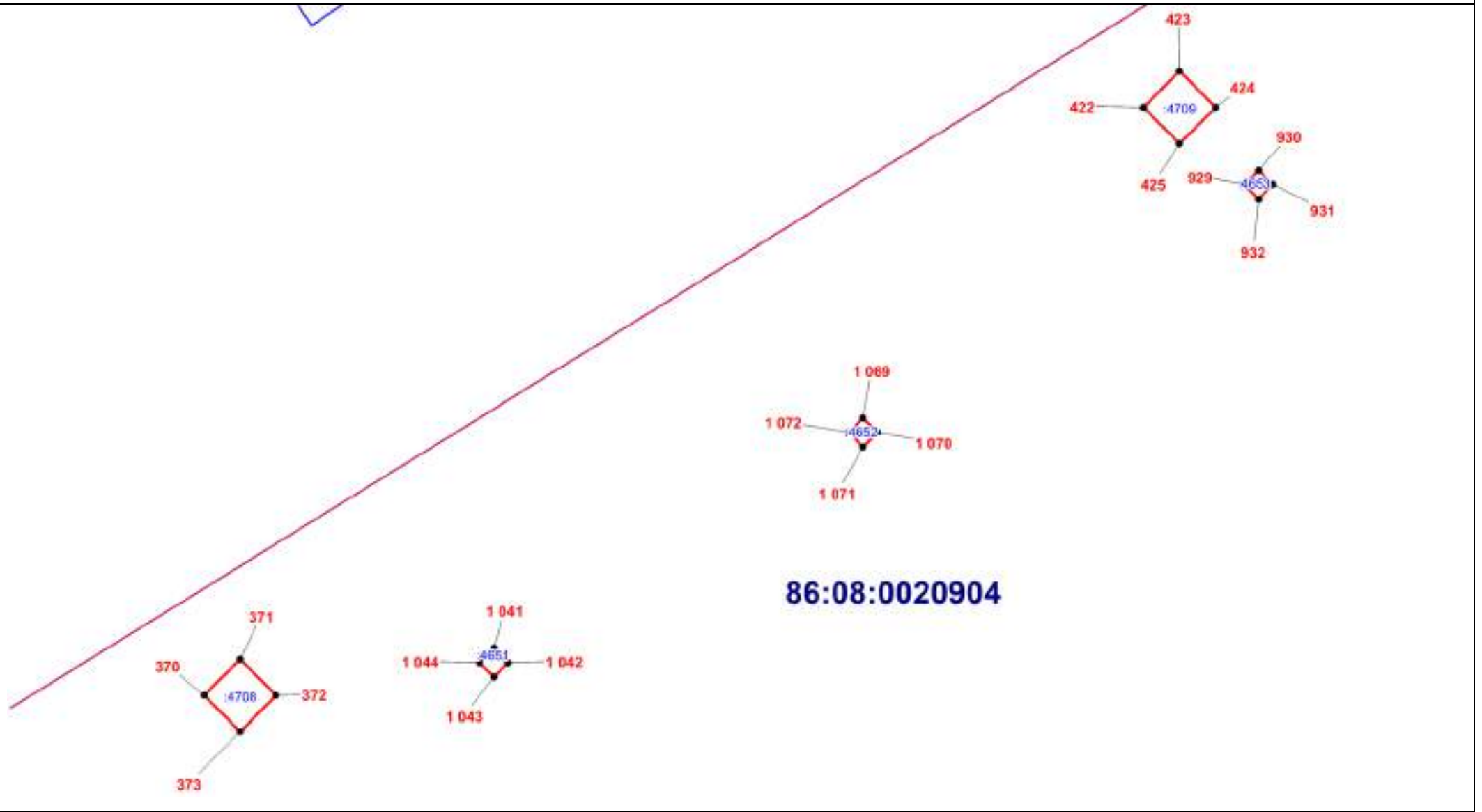

Масштаб 1:2000

ОПИСАНИЕ МЕСТОПОЛОЖЕНИЯ ГРАНИЦЫ

И. Зона инженерной инфраструктуры (вне границ населенного пункта) сельского поселения Сентябрьский Нефтеюганского района
(наименование объекта)

План границ объекта (Выносной лист 38)

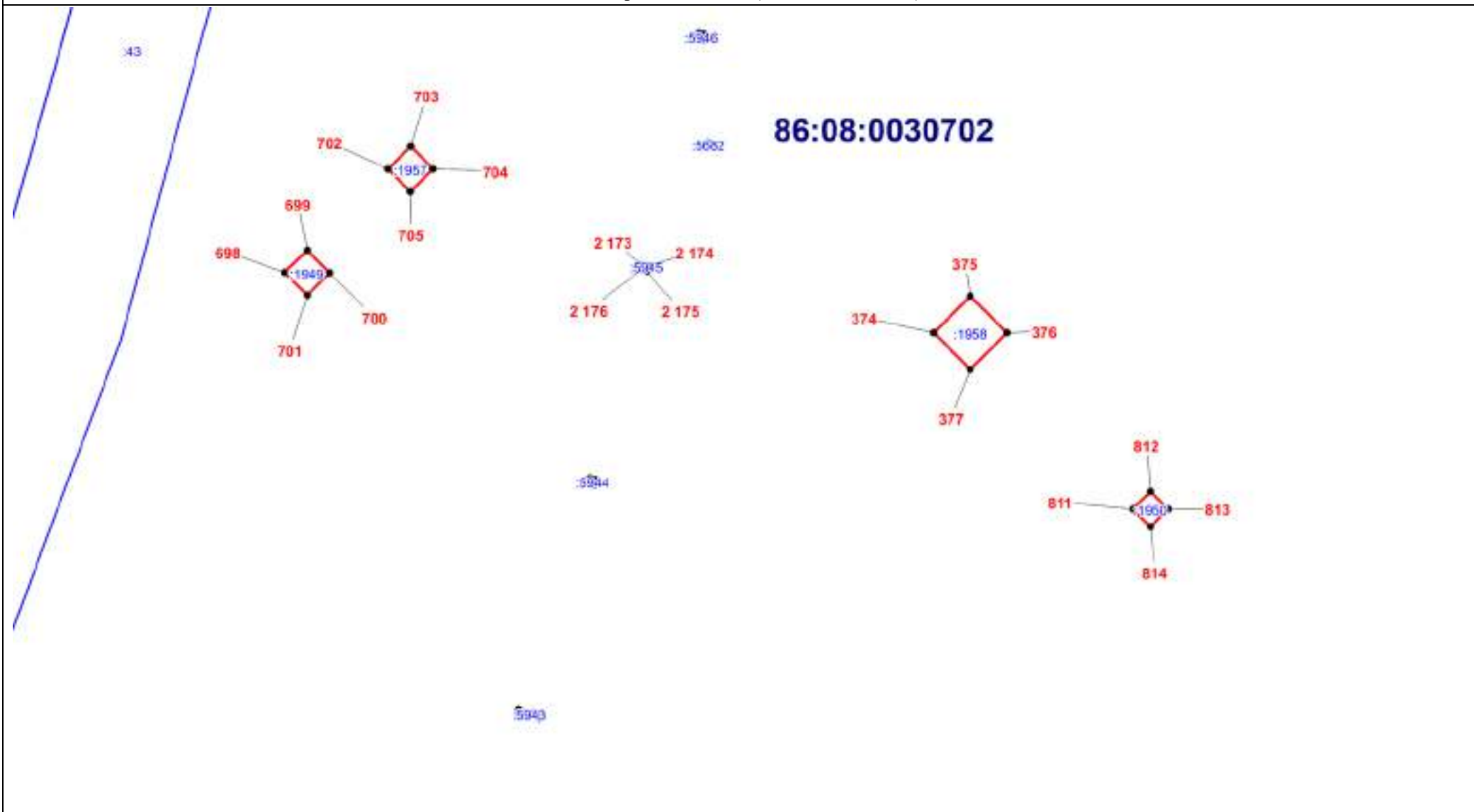

Масштаб 1:2000

ОПИСАНИЕ МЕСТОПОЛОЖЕНИЯ ГРАНИЦЫ

И. Зона инженерной инфраструктуры (вне границ населенного пункта) сельского поселения Сентябрьский Нефтеюганского района
(наименование объекта)

План границ объекта (Выносной лист 39)

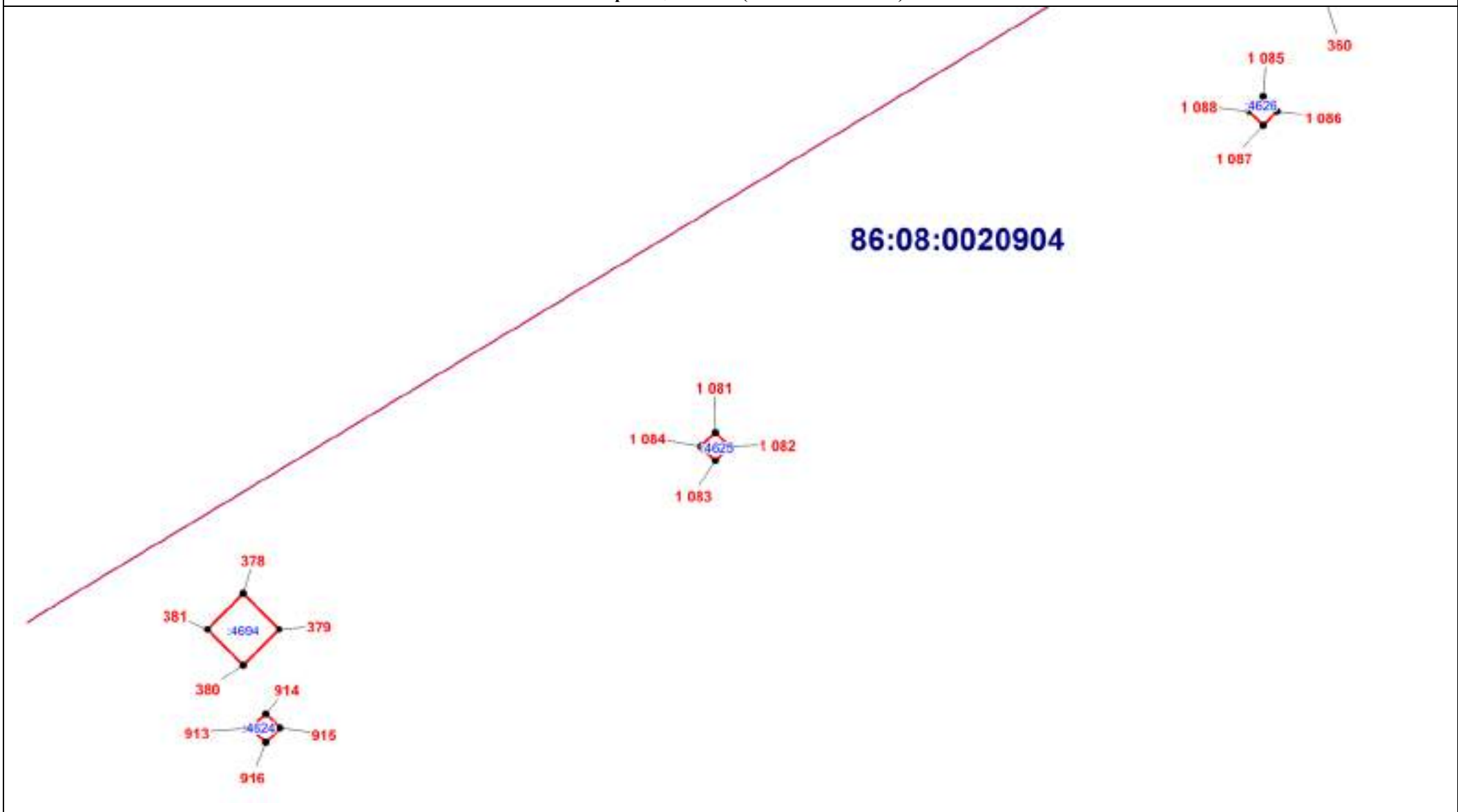

Масштаб 1:2000

ОПИСАНИЕ МЕСТОПОЛОЖЕНИЯ ГРАНИЦЫ

И. Зона инженерной инфраструктуры (вне границ населенного пункта) сельского поселения Сентябрьский Нефтеюганского района
(наименование объекта)

План границ объекта (Выносной лист 40)

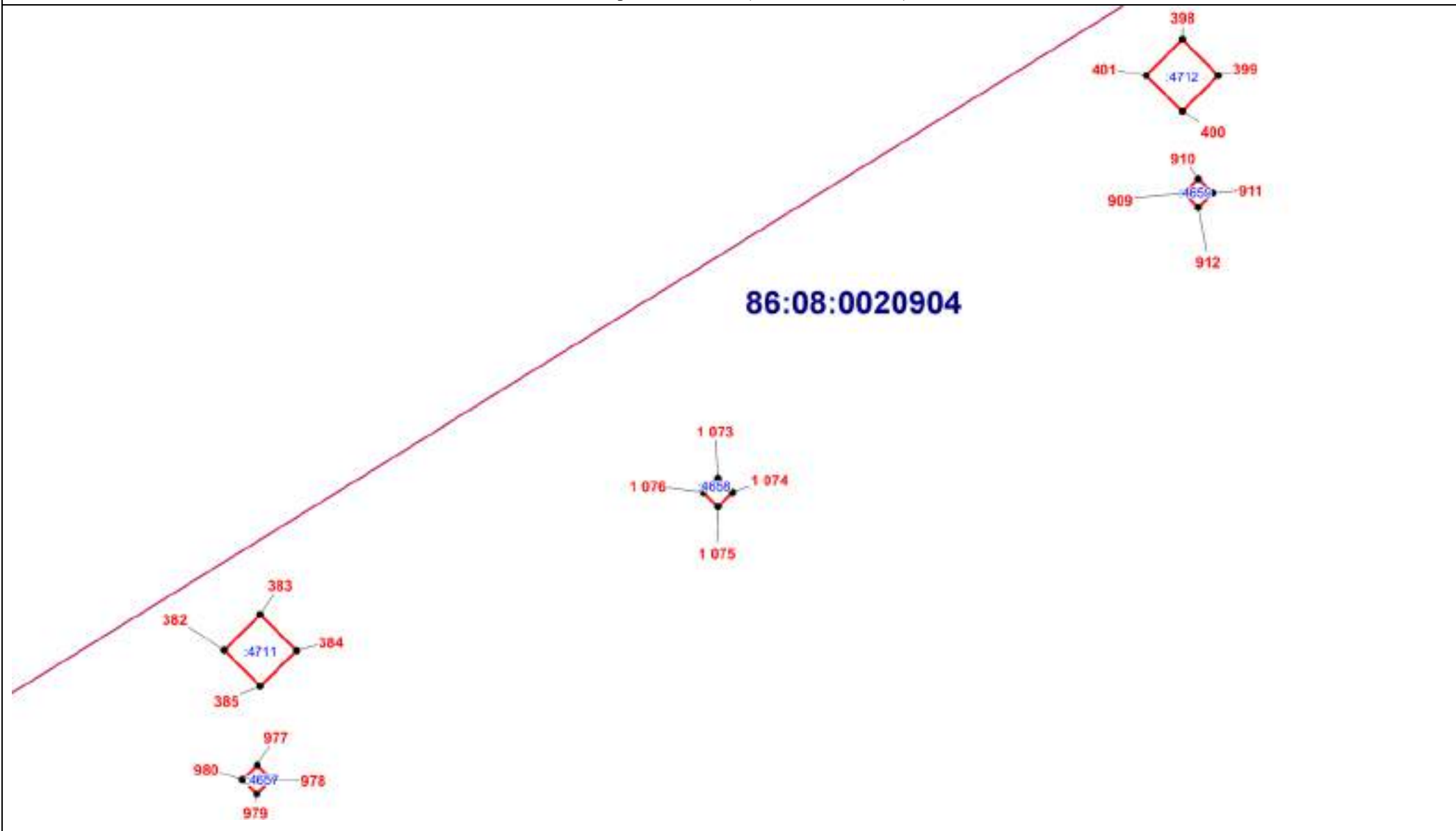

Масштаб 1:2000

ОПИСАНИЕ МЕСТОПОЛОЖЕНИЯ ГРАНИЦЫ

И. Зона инженерной инфраструктуры (вне границ населенного пункта) сельского поселения Сентябрьский Нефтеюганского района
(наименование объекта)

План границ объекта (Выносной лист 41)

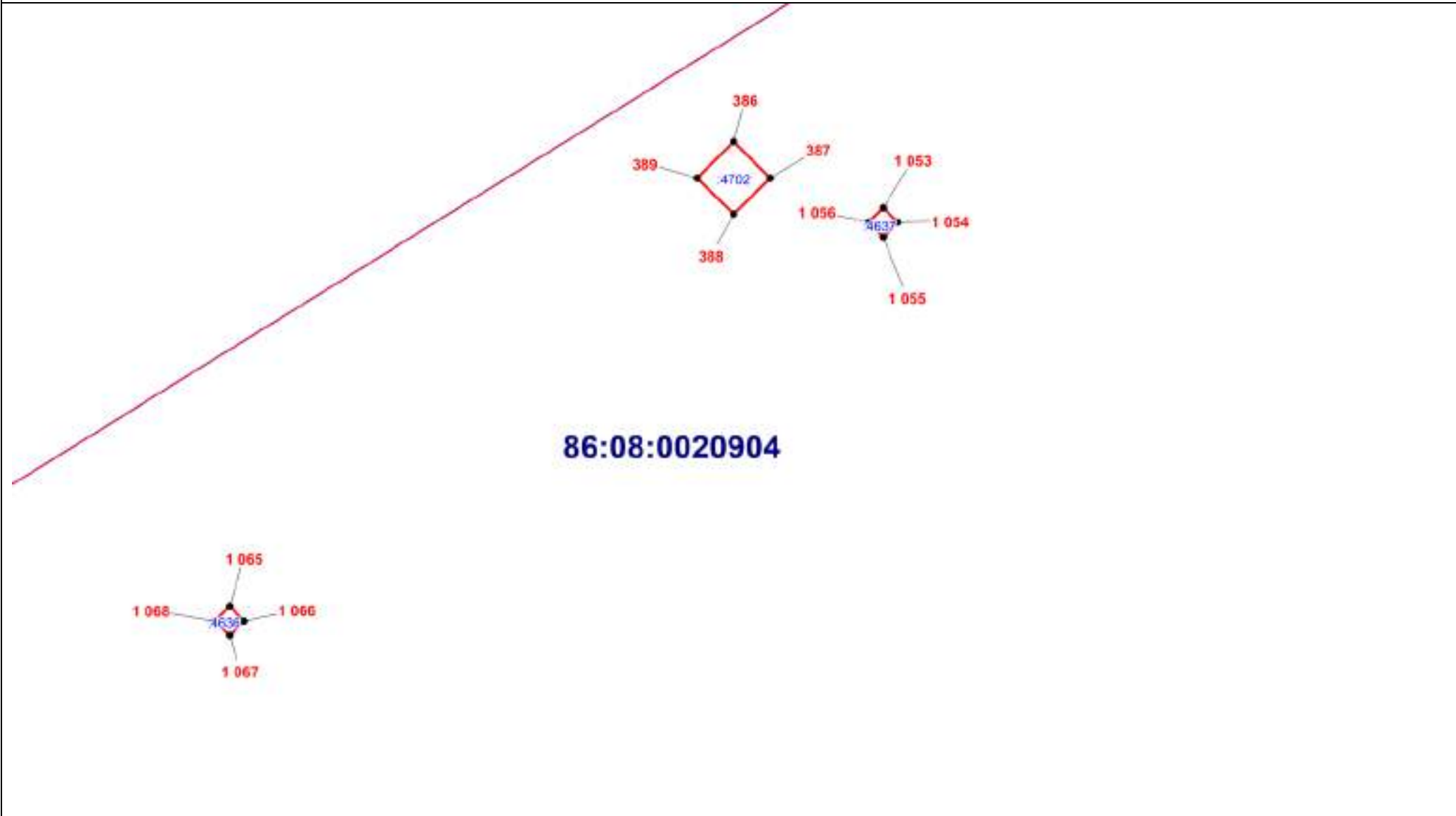

Масштаб 1:2000

ОПИСАНИЕ МЕСТОПОЛОЖЕНИЯ ГРАНИЦЫ

И. Зона инженерной инфраструктуры (вне границ населенного пункта) сельского поселения Сентябрьский Нефтеюганского района
(наименование объекта)

План границ объекта (Выносной лист 42)

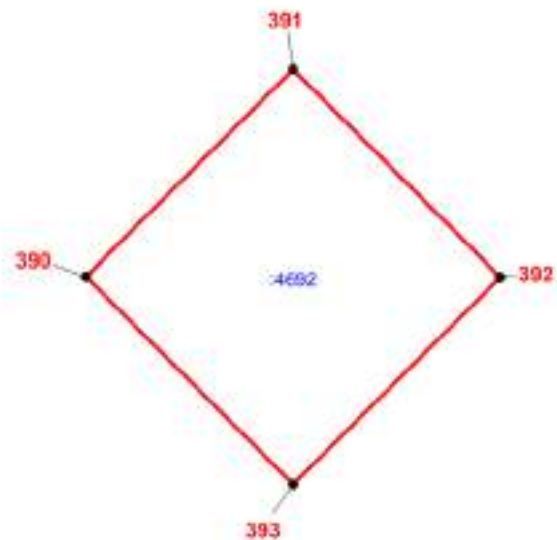

86:08:0020904

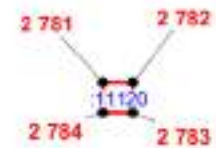
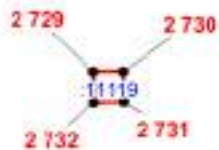

Масштаб 1:500

ОПИСАНИЕ МЕСТОПОЛОЖЕНИЯ ГРАНИЦЫ

И. Зона инженерной инфраструктуры (вне границ населенного пункта) сельского поселения Сентябрьский Нефтеюганского района
(наименование объекта)

План границ объекта (Выносной лист 43)

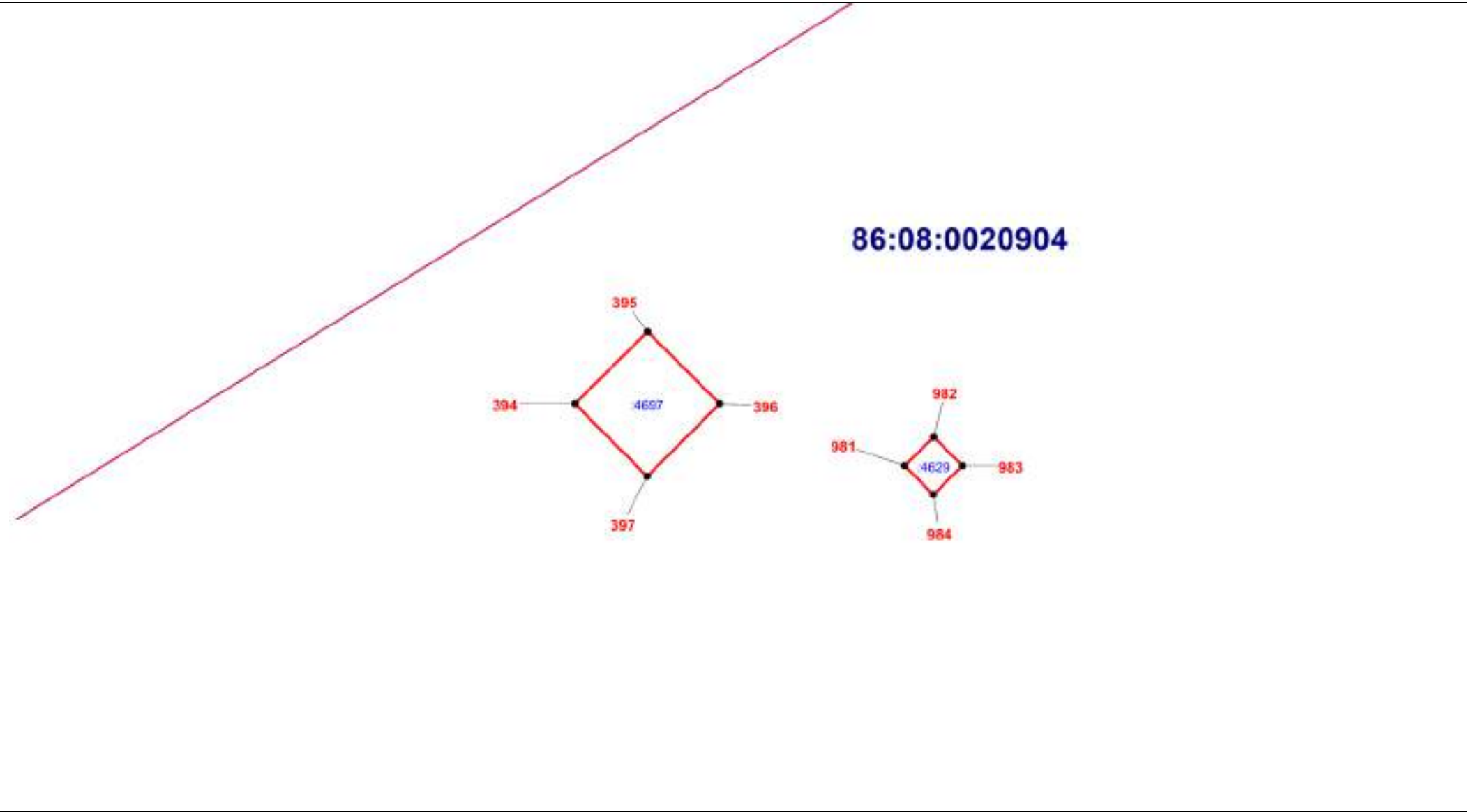

Масштаб 1:1000

ОПИСАНИЕ МЕСТОПОЛОЖЕНИЯ ГРАНИЦЫ

И. Зона инженерной инфраструктуры (вне границ населенного пункта) сельского поселения Сентябрьский Нефтеюганского района
(наименование объекта)

План границ объекта (Выносной лист 44)

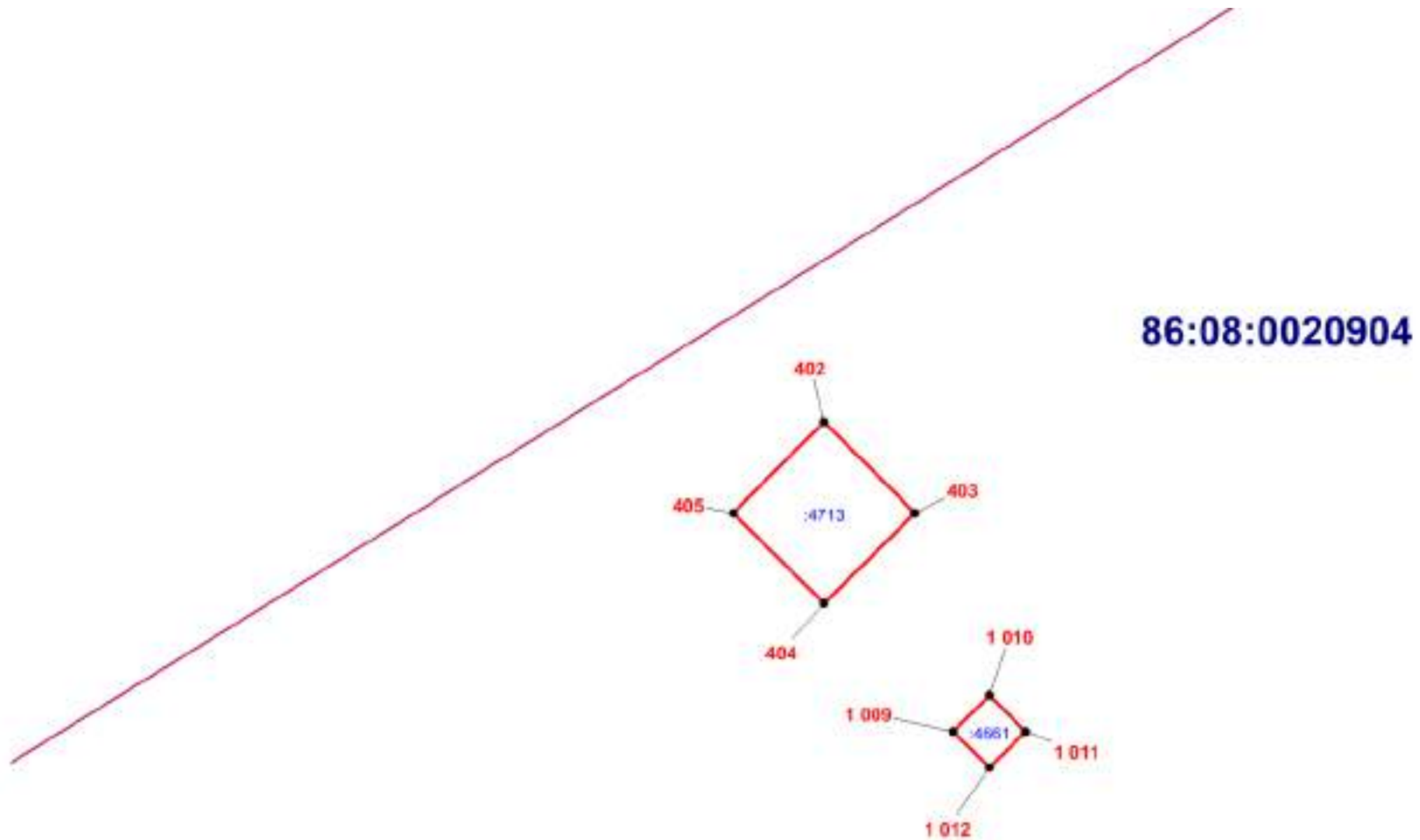

Масштаб 1:1000

ОПИСАНИЕ МЕСТОПОЛОЖЕНИЯ ГРАНИЦЫ

И. Зона инженерной инфраструктуры (вне границ населенного пункта) сельского поселения Сентябрьский Нефтеюганского района
(наименование объекта)

План границ объекта (Выносной лист 45)

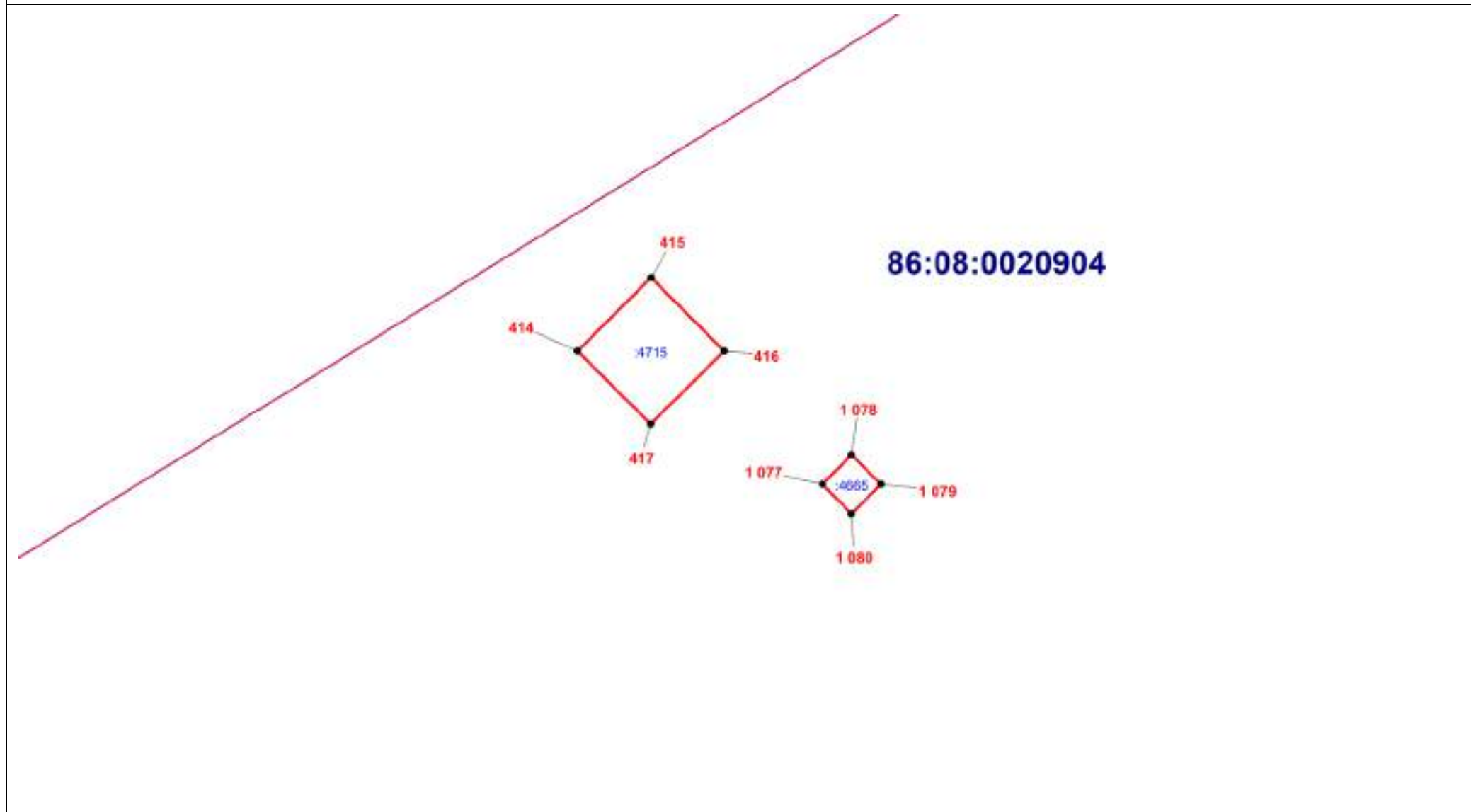

Масштаб 1:1000

ОПИСАНИЕ МЕСТОПОЛОЖЕНИЯ ГРАНИЦЫ

И. Зона инженерной инфраструктуры (вне границ населенного пункта) сельского поселения Сентябрьский Нефтеюганского района
(наименование объекта)

План границ объекта (Выносной лист 46)

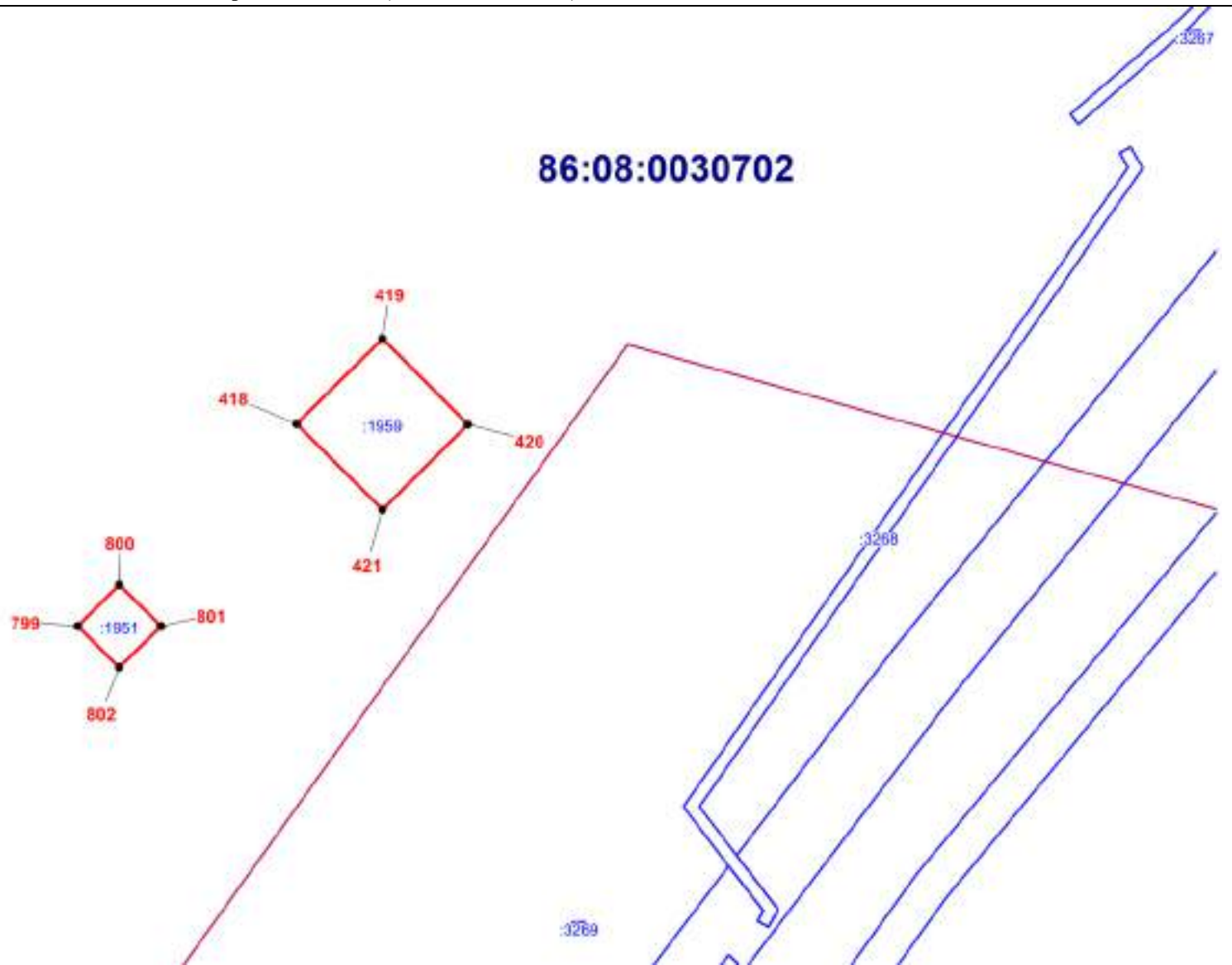

Масштаб 1:1000

ОПИСАНИЕ МЕСТОПОЛОЖЕНИЯ ГРАНИЦЫ

И. Зона инженерной инфраструктуры (вне границ населенного пункта) сельского поселения Сентябрьский Нефтеюганского района
(наименование объекта)

План границ объекта (Выносной лист 47)

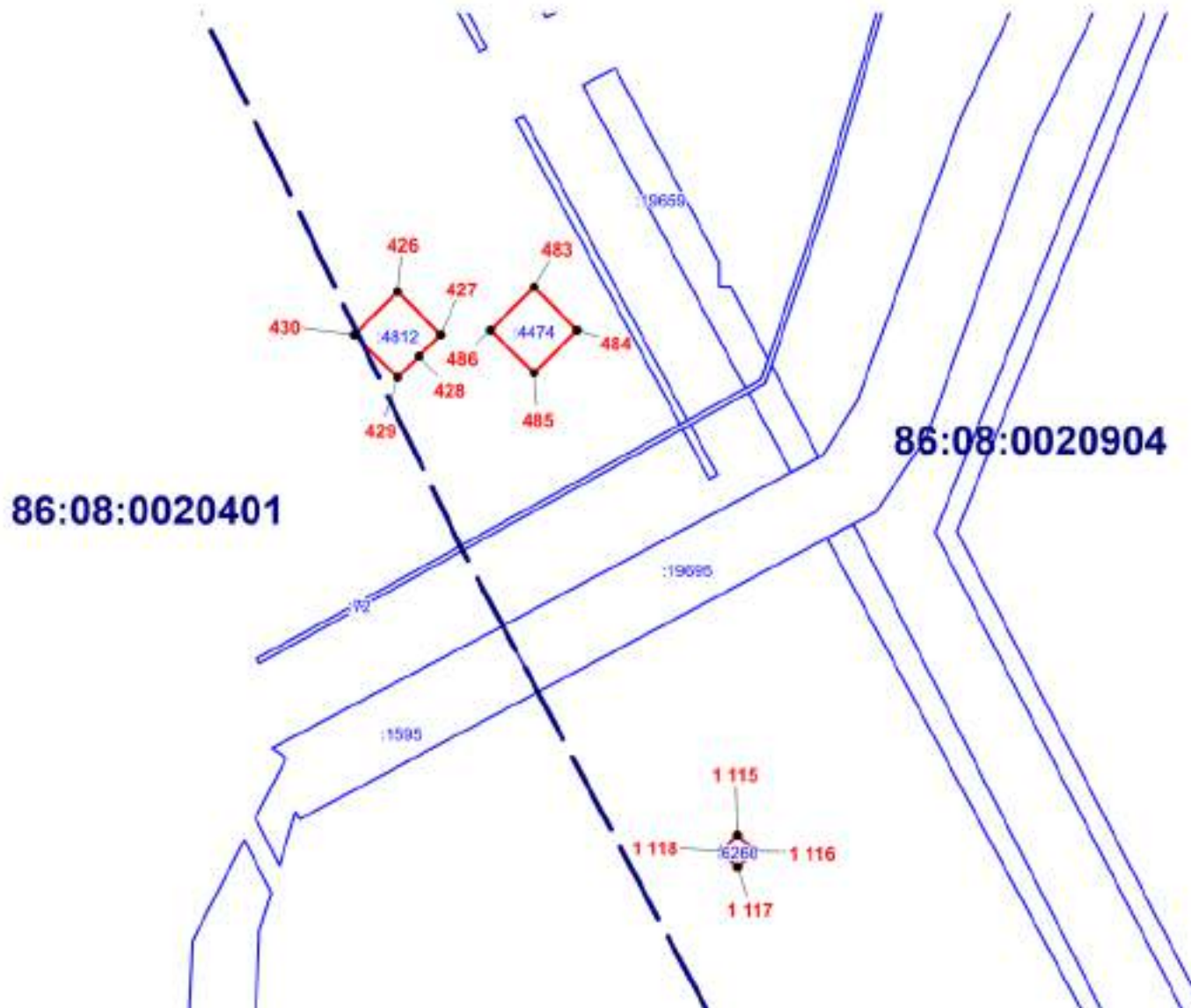

Масштаб 1:2000

ОПИСАНИЕ МЕСТОПОЛОЖЕНИЯ ГРАНИЦЫ

И. Зона инженерной инфраструктуры (вне границ населенного пункта) сельского поселения Сентябрьский Нефтеюганского района
(наименование объекта)

План границ объекта (Выносной лист 48)

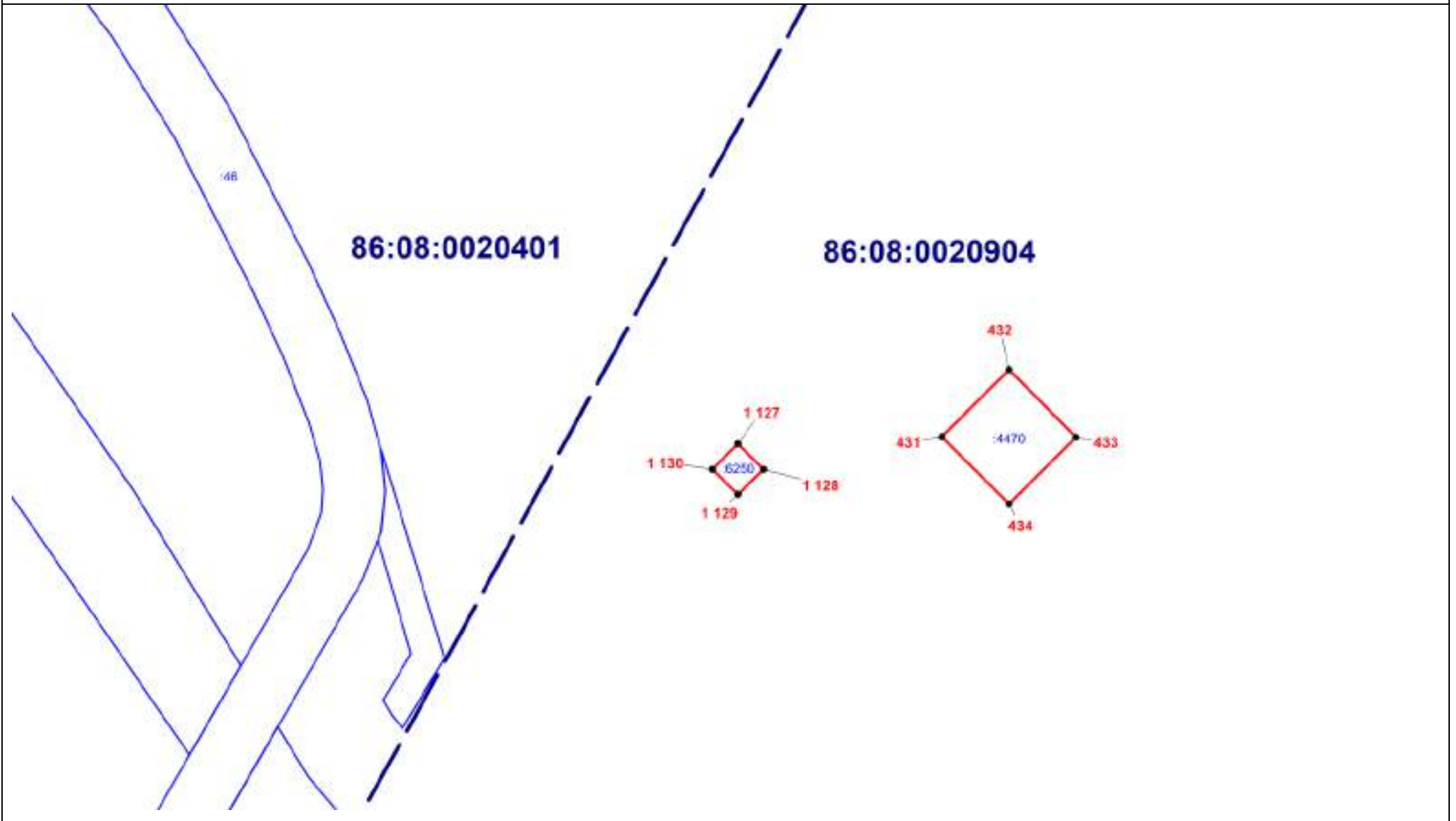

Масштаб 1:1000

ОПИСАНИЕ МЕСТОПОЛОЖЕНИЯ ГРАНИЦЫ
И. Зона инженерной инфраструктуры (вне границ населенного пункта) сельского поселения Сентябрьский Нефтеюганского района
(наименование объекта)

План границ объекта (Выносной лист 49)

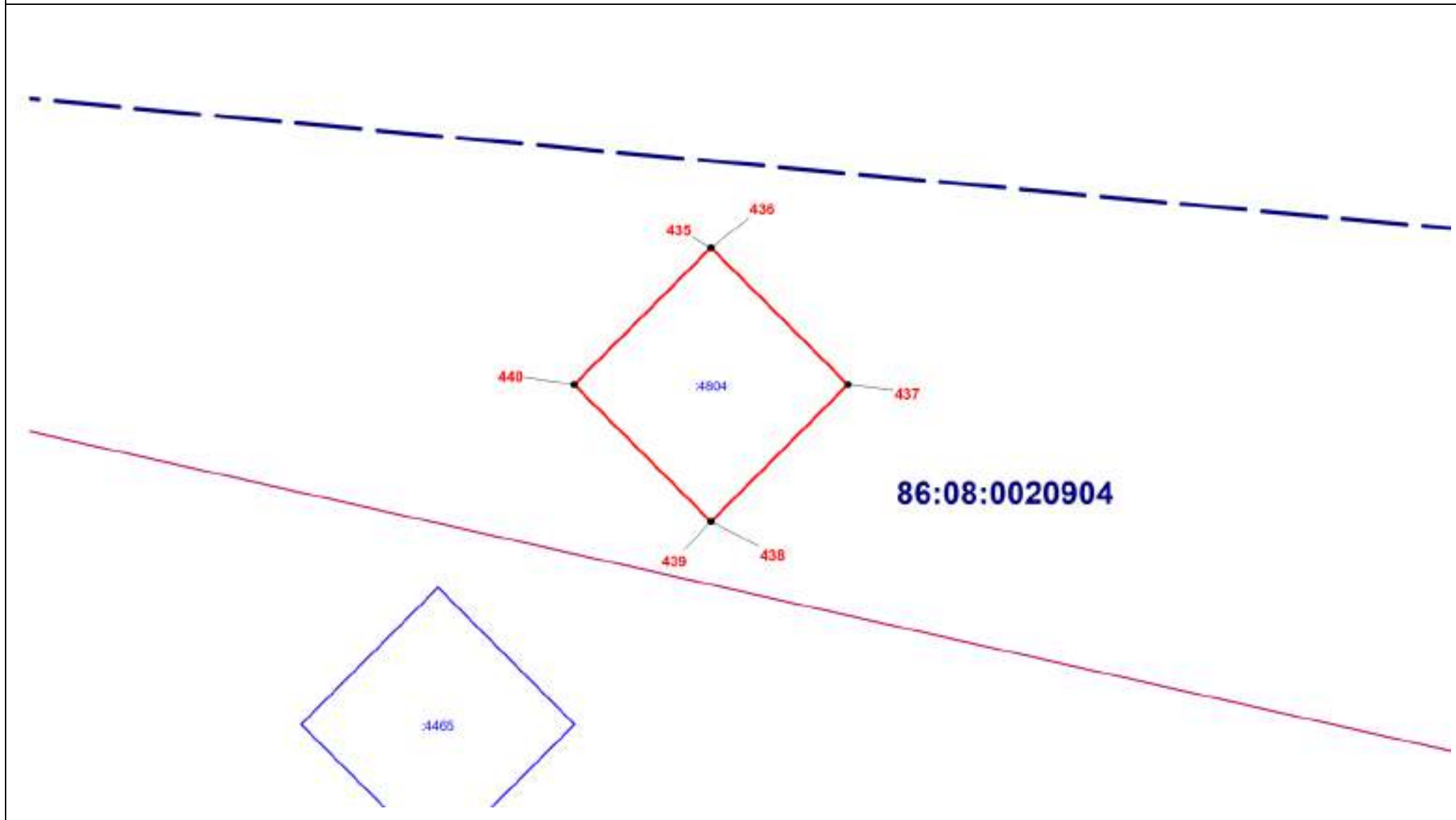

Масштаб 1:500

ОПИСАНИЕ МЕСТОПОЛОЖЕНИЯ ГРАНИЦЫ

И. Зона инженерной инфраструктуры (вне границ населенного пункта) сельского поселения Сентябрьский Нефтеюганского района
(наименование объекта)

План границ объекта (Выносной лист 50)

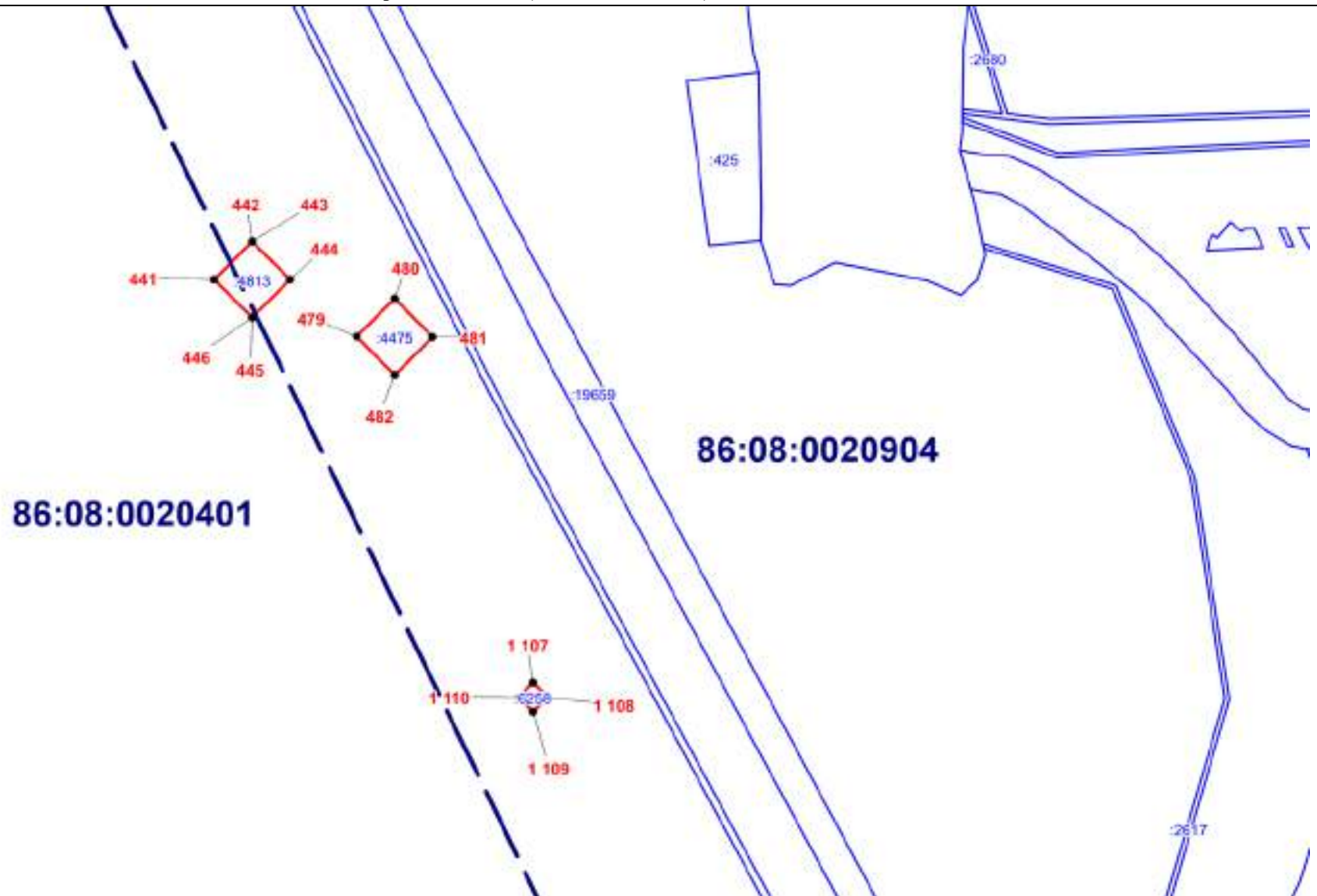

Масштаб 1:2000

ОПИСАНИЕ МЕСТОПОЛОЖЕНИЯ ГРАНИЦЫ

И. Зона инженерной инфраструктуры (вне границ населенного пункта) сельского поселения Сентябрьский Нефтеюганского района
(наименование объекта)

План границ объекта (Выносной лист 51)

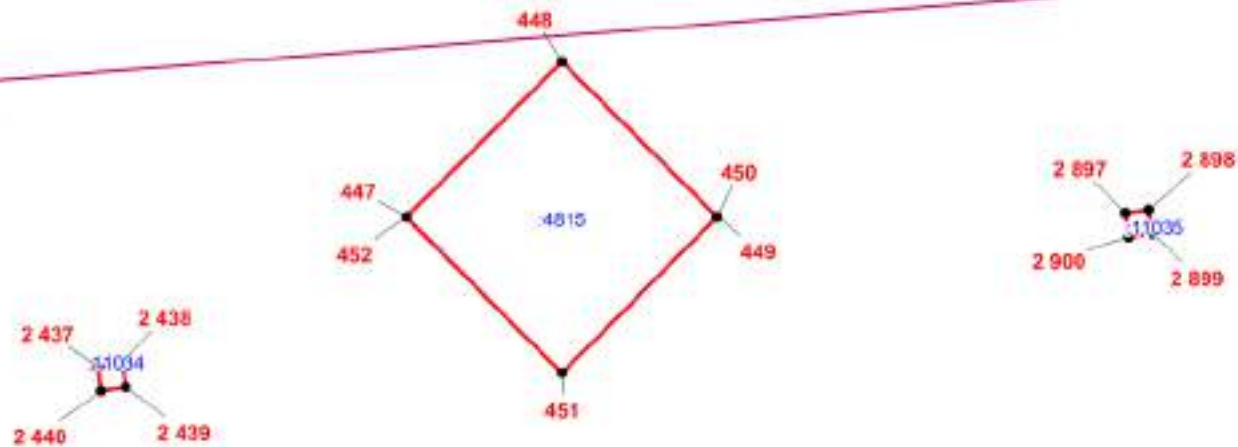

86:08:0020904

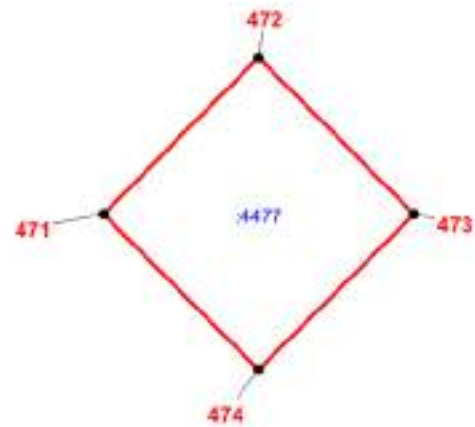

Масштаб 1:700

ОПИСАНИЕ МЕСТОПОЛОЖЕНИЯ ГРАНИЦЫ

И. Зона инженерной инфраструктуры (вне границ населенного пункта) сельского поселения Сентябрьский Нефтеюганского района
(наименование объекта)

План границ объекта (Выносной лист 52)

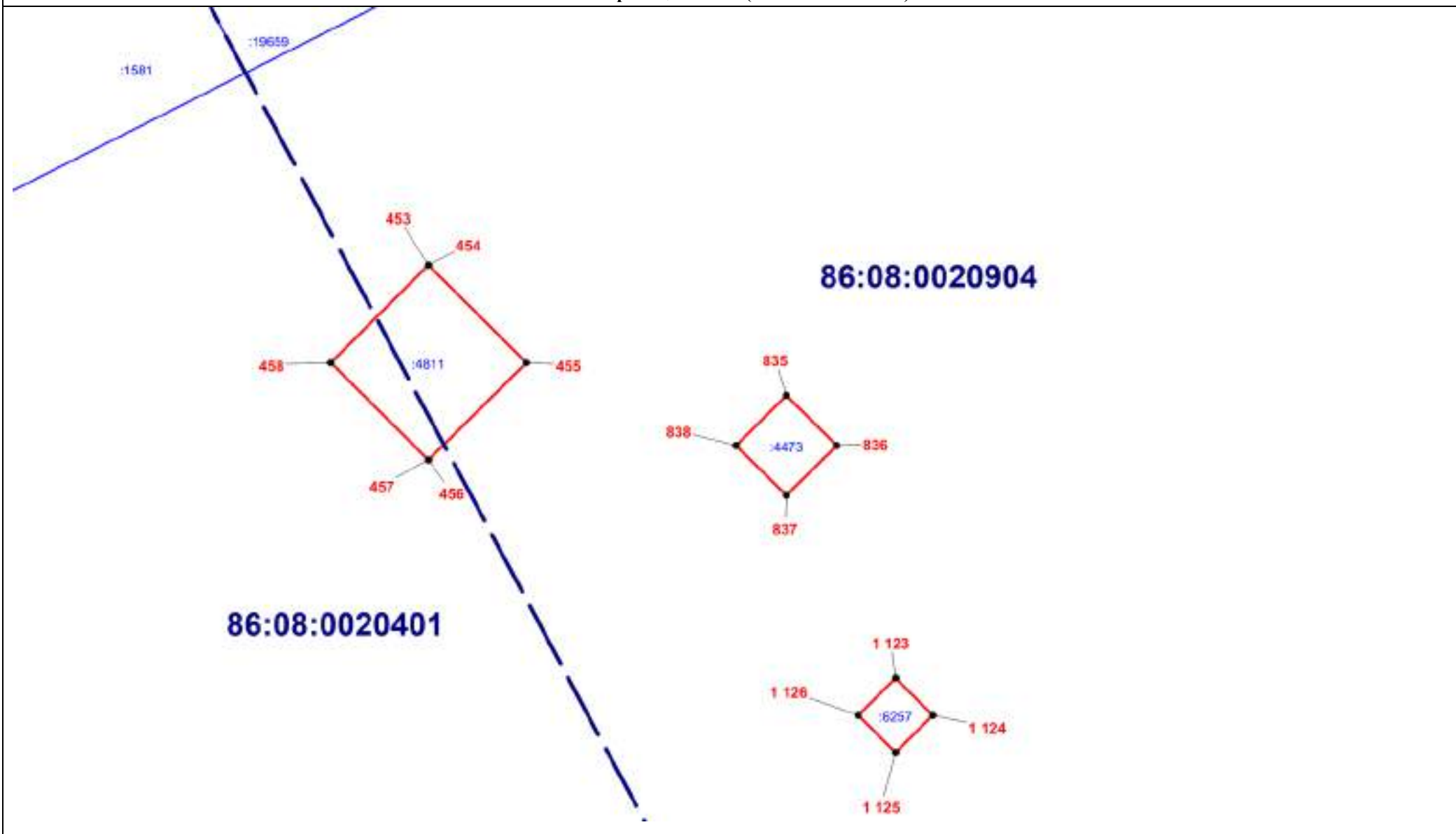

Масштаб 1:700

ОПИСАНИЕ МЕСТОПОЛОЖЕНИЯ ГРАНИЦЫ

И. Зона инженерной инфраструктуры (вне границ населенного пункта) сельского поселения Сентябрьский Нефтеюганского района
(наименование объекта)

План границ объекта (Выносной лист 53)

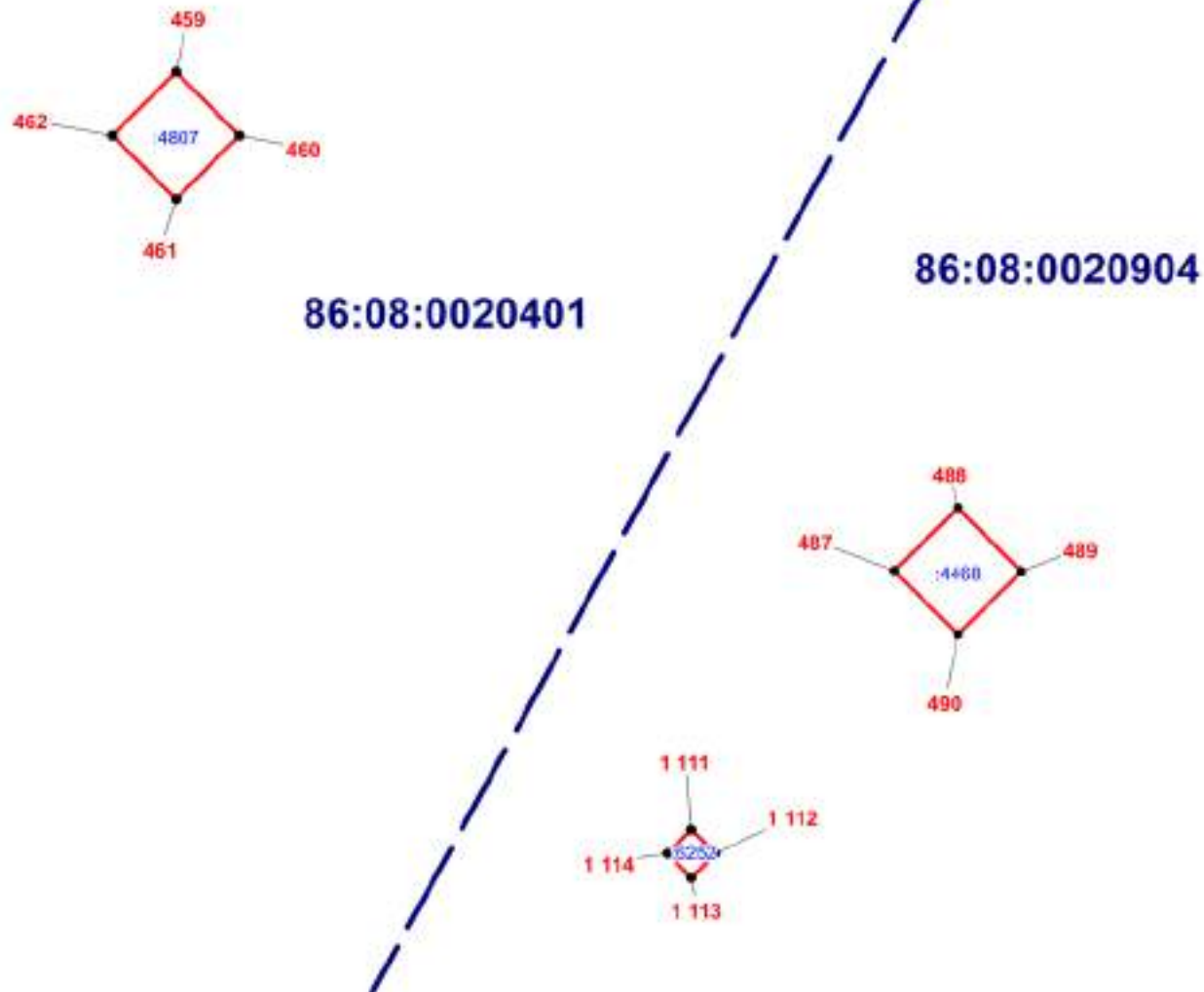

Масштаб 1:1500

ОПИСАНИЕ МЕСТОПОЛОЖЕНИЯ ГРАНИЦЫ

И. Зона инженерной инфраструктуры (вне границ населенного пункта) сельского поселения Сентябрьский Нефтеюганского района
(наименование объекта)

План границ объекта (Выносной лист 54)

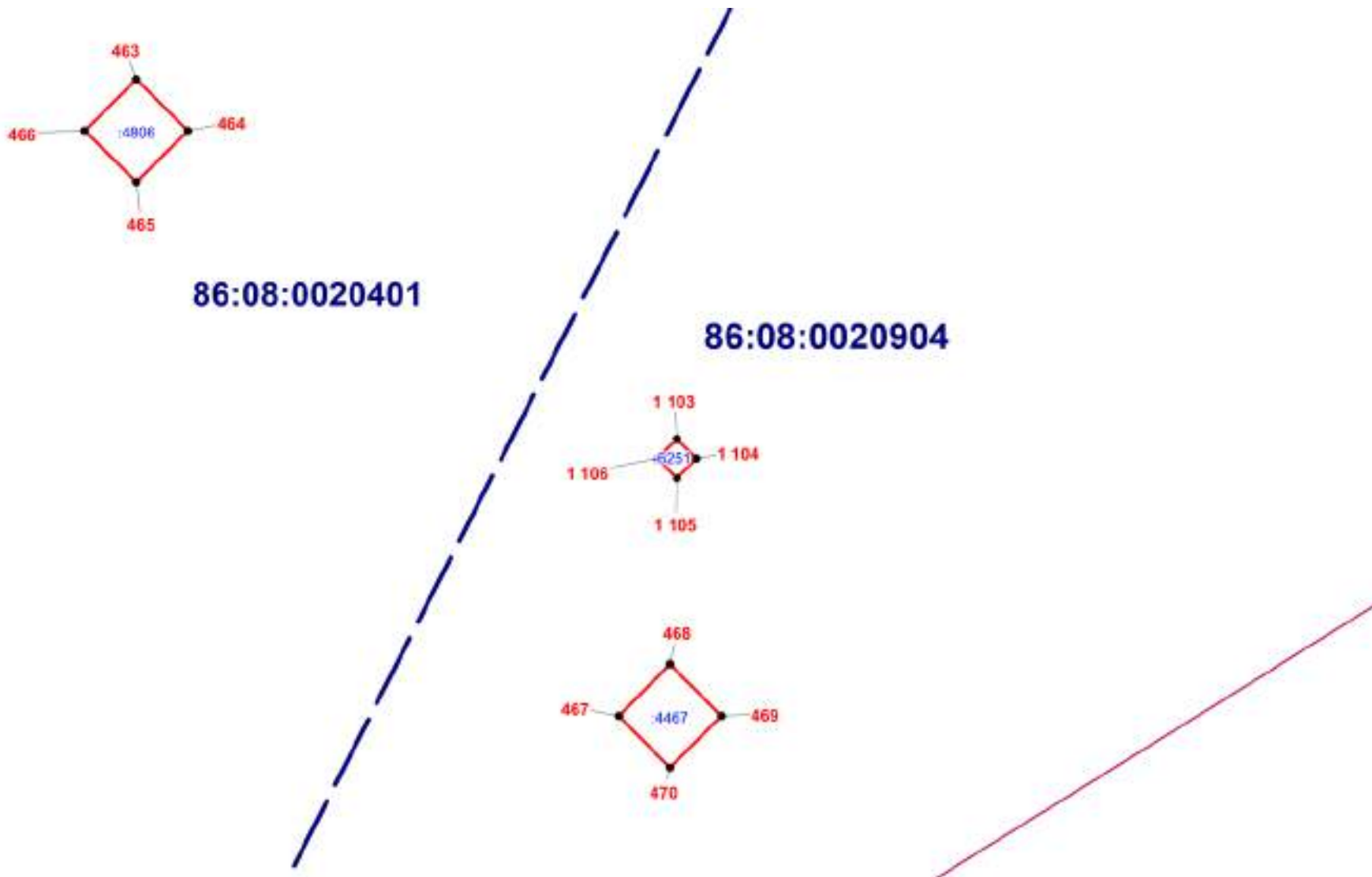

Масштаб 1:1500

ОПИСАНИЕ МЕСТОПОЛОЖЕНИЯ ГРАНИЦЫ

И. Зона инженерной инфраструктуры (вне границ населенного пункта) сельского поселения Сентябрьский Нефтеюганского района
(наименование объекта)

План границ объекта (Выносной лист 55)

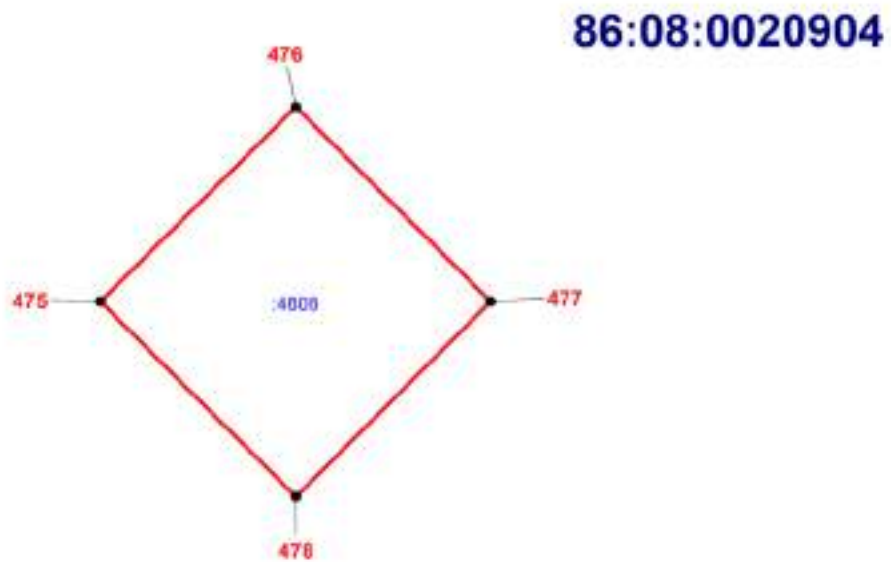

Масштаб 1:500

ОПИСАНИЕ МЕСТОПОЛОЖЕНИЯ ГРАНИЦЫ

И. Зона инженерной инфраструктуры (вне границ населенного пункта) сельского поселения Сентябрьский Нефтеюганского района
(наименование объекта)

План границ объекта (Выносной лист 56)

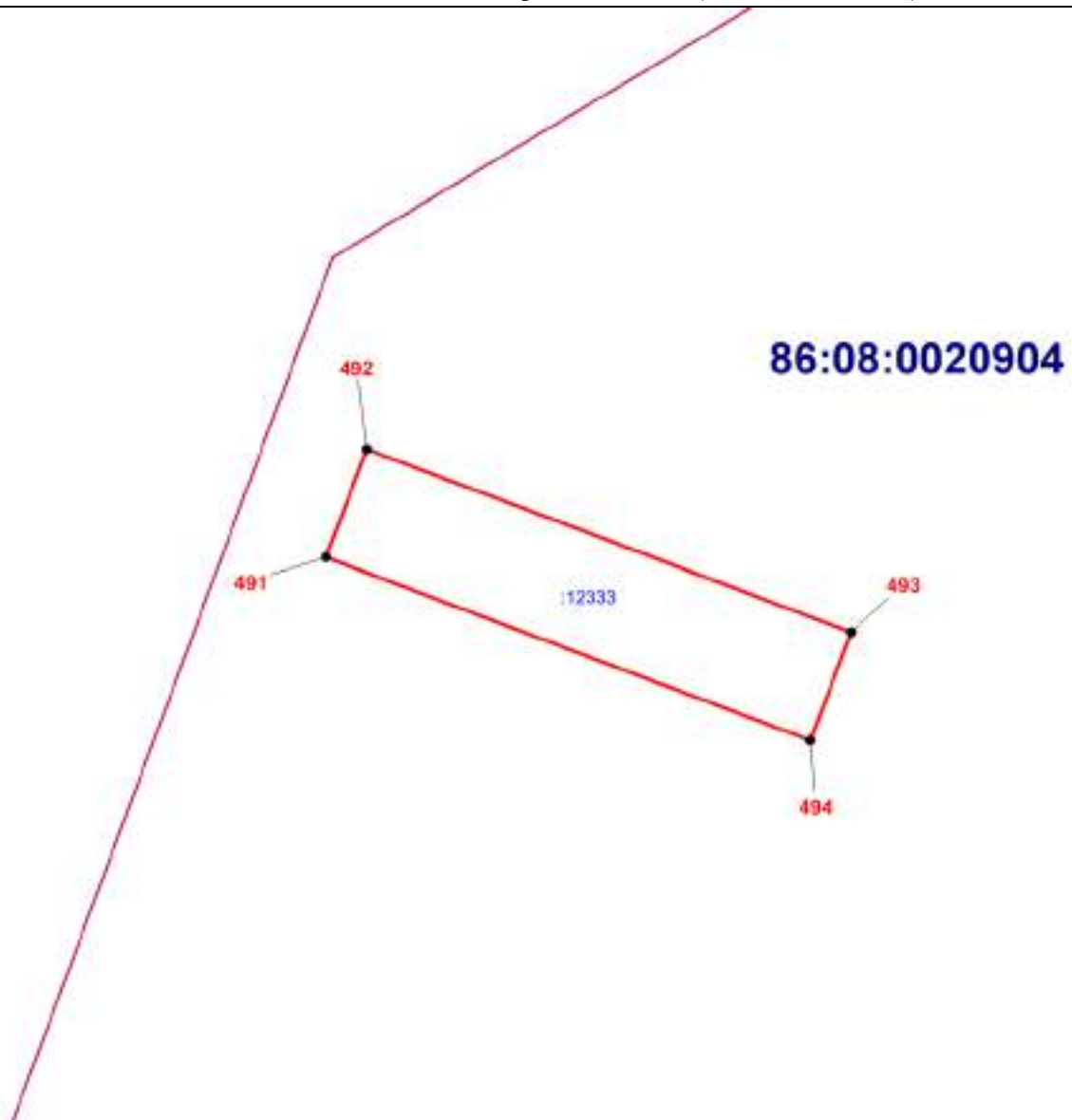

Масштаб 1:500

ОПИСАНИЕ МЕСТОПОЛОЖЕНИЯ ГРАНИЦЫ

И. Зона инженерной инфраструктуры (вне границ населенного пункта) сельского поселения Сентябрьский Нефтеюганского района
(наименование объекта)

План границ объекта (Выносной лист 57)

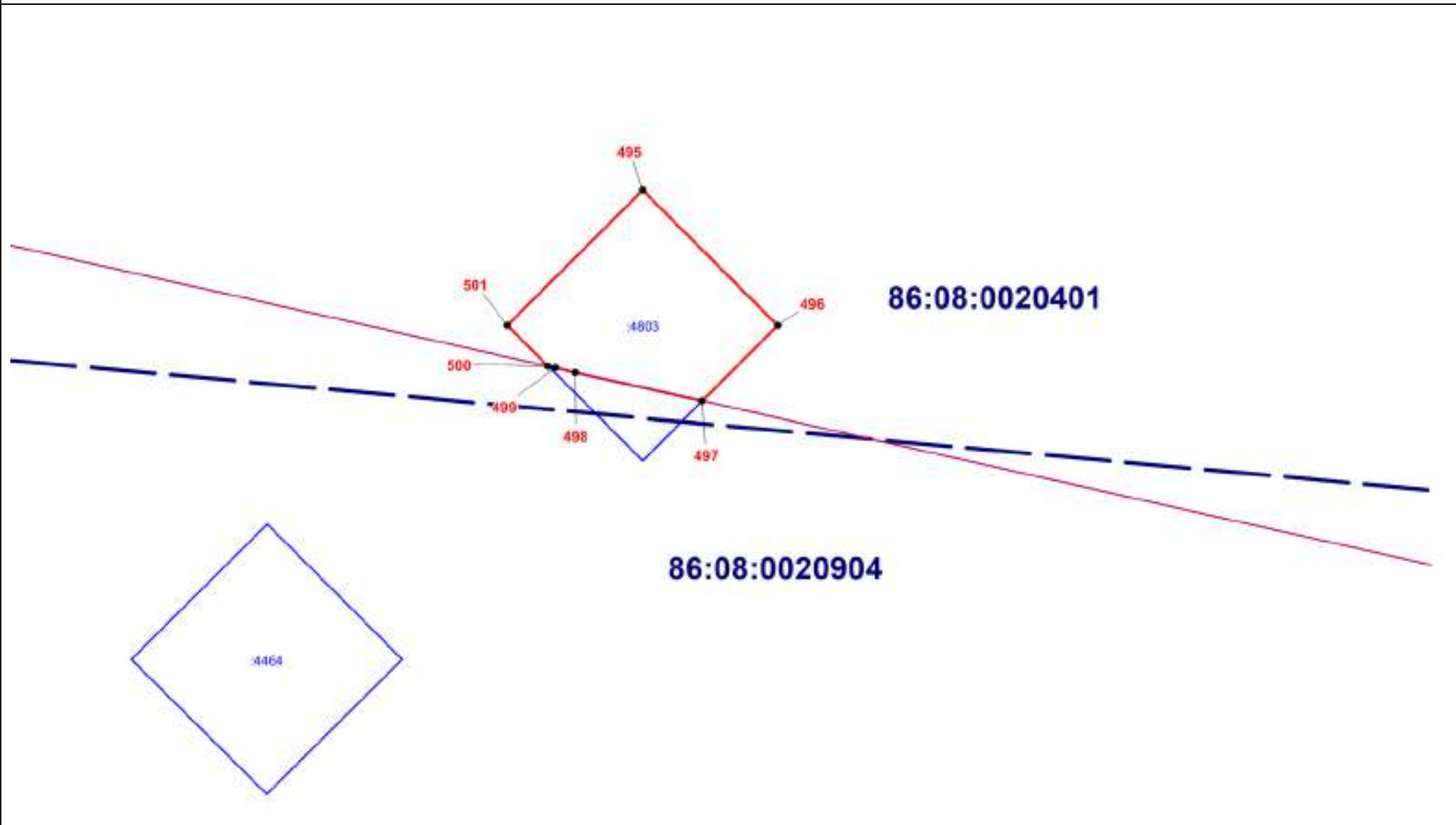

Масштаб 1:500

ОПИСАНИЕ МЕСТОПОЛОЖЕНИЯ ГРАНИЦЫ
И. Зона инженерной инфраструктуры (вне границ населенного пункта) сельского поселения Сентябрьский Нефтеюганского района
(наименование объекта)

План границ объекта (Выносной лист 58)

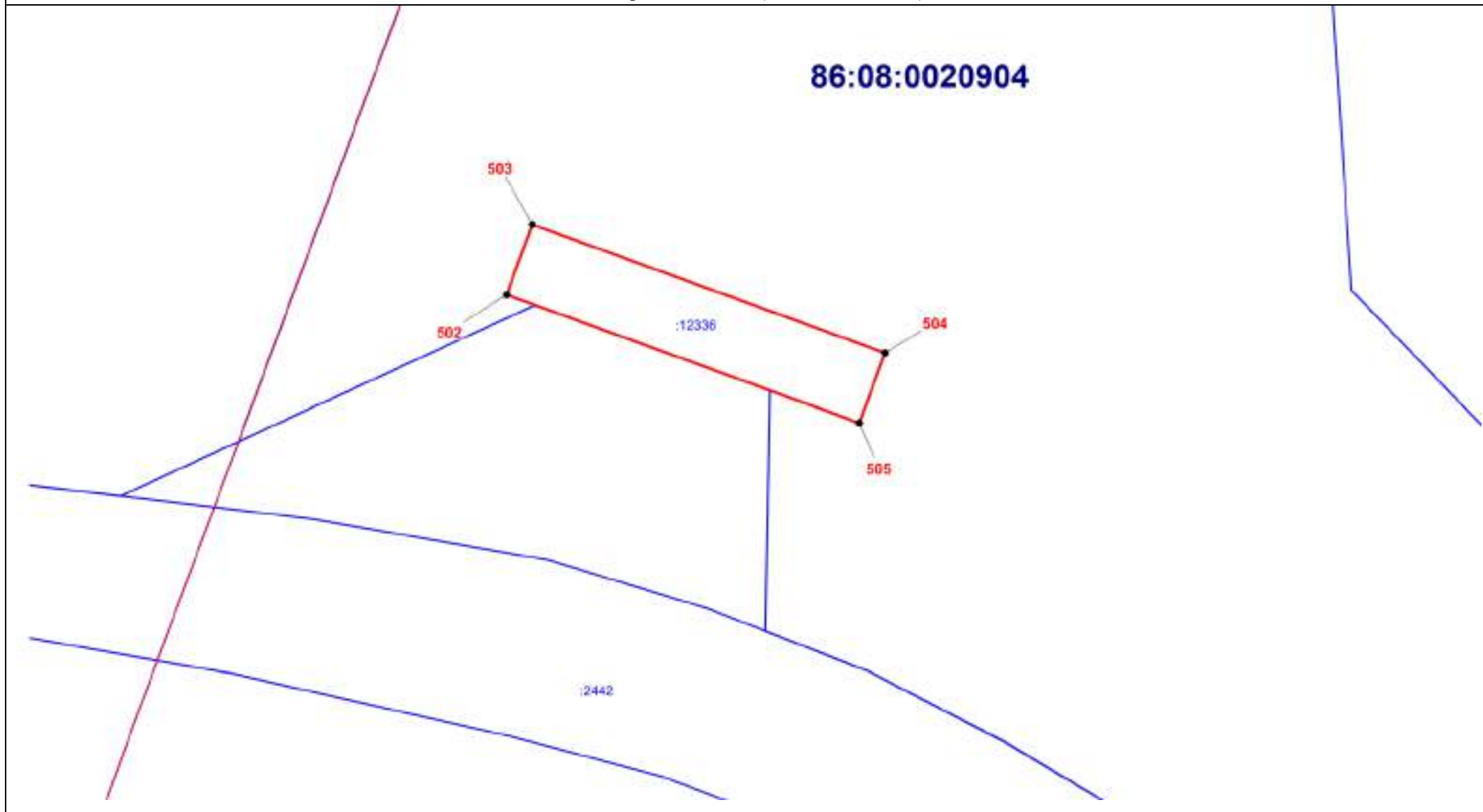

Масштаб 1:500

ОПИСАНИЕ МЕСТОПОЛОЖЕНИЯ ГРАНИЦЫ

И. Зона инженерной инфраструктуры (вне границ населенного пункта) сельского поселения Сентябрьский Нефтеюганского района
(наименование объекта)

План границ объекта (Выносной лист 59)

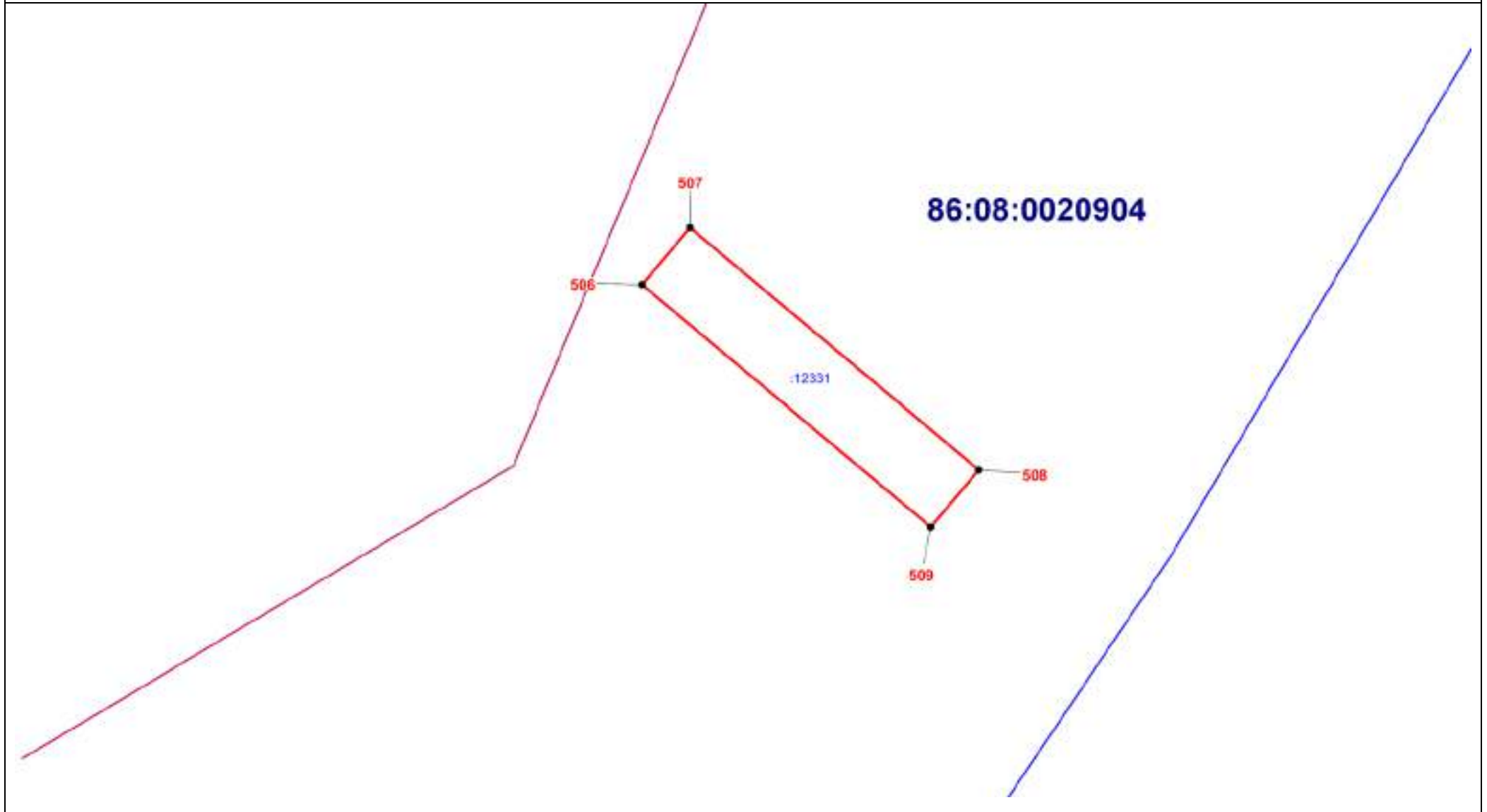

Масштаб 1:500

ОПИСАНИЕ МЕСТОПОЛОЖЕНИЯ ГРАНИЦЫ

И. Зона инженерной инфраструктуры (вне границ населенного пункта) сельского поселения Сентябрьский Нефтеюганского района
(наименование объекта)

План границ объекта (Выносной лист 60)

86:08:0020904

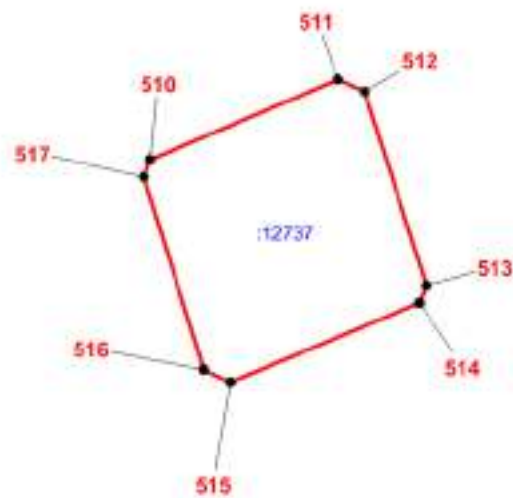

Масштаб 1:500

ОПИСАНИЕ МЕСТОПОЛОЖЕНИЯ ГРАНИЦЫ

И. Зона инженерной инфраструктуры (вне границ населенного пункта) сельского поселения Сентябрьский Нефтеюганского района
(наименование объекта)

План границ объекта (Выносной лист 61)

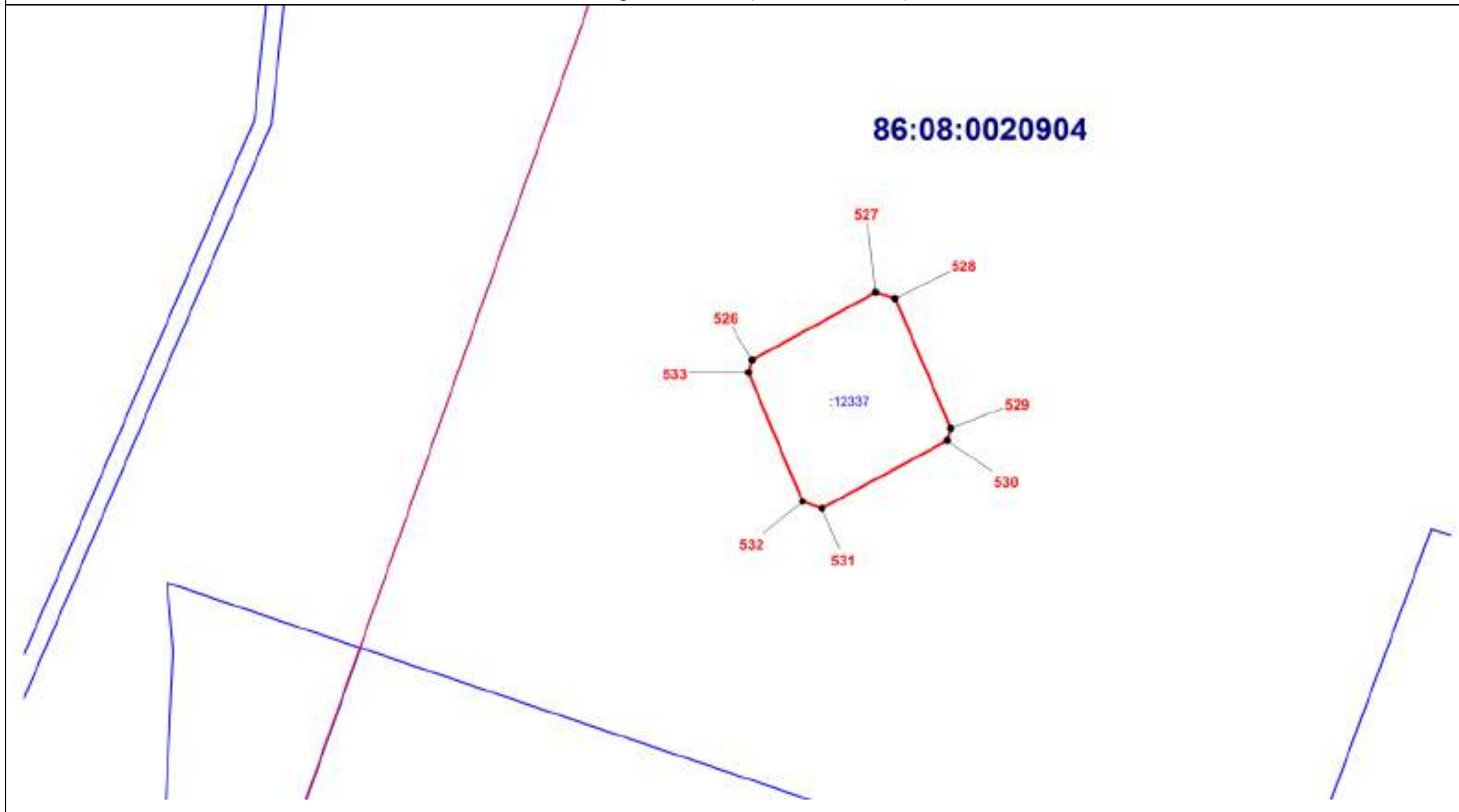

Масштаб 1:500

ОПИСАНИЕ МЕСТОПОЛОЖЕНИЯ ГРАНИЦЫ

И. Зона инженерной инфраструктуры (вне границ населенного пункта) сельского поселения Сентябрьский Нефтеюганского района
(наименование объекта)

План границ объекта (Выносной лист 62)

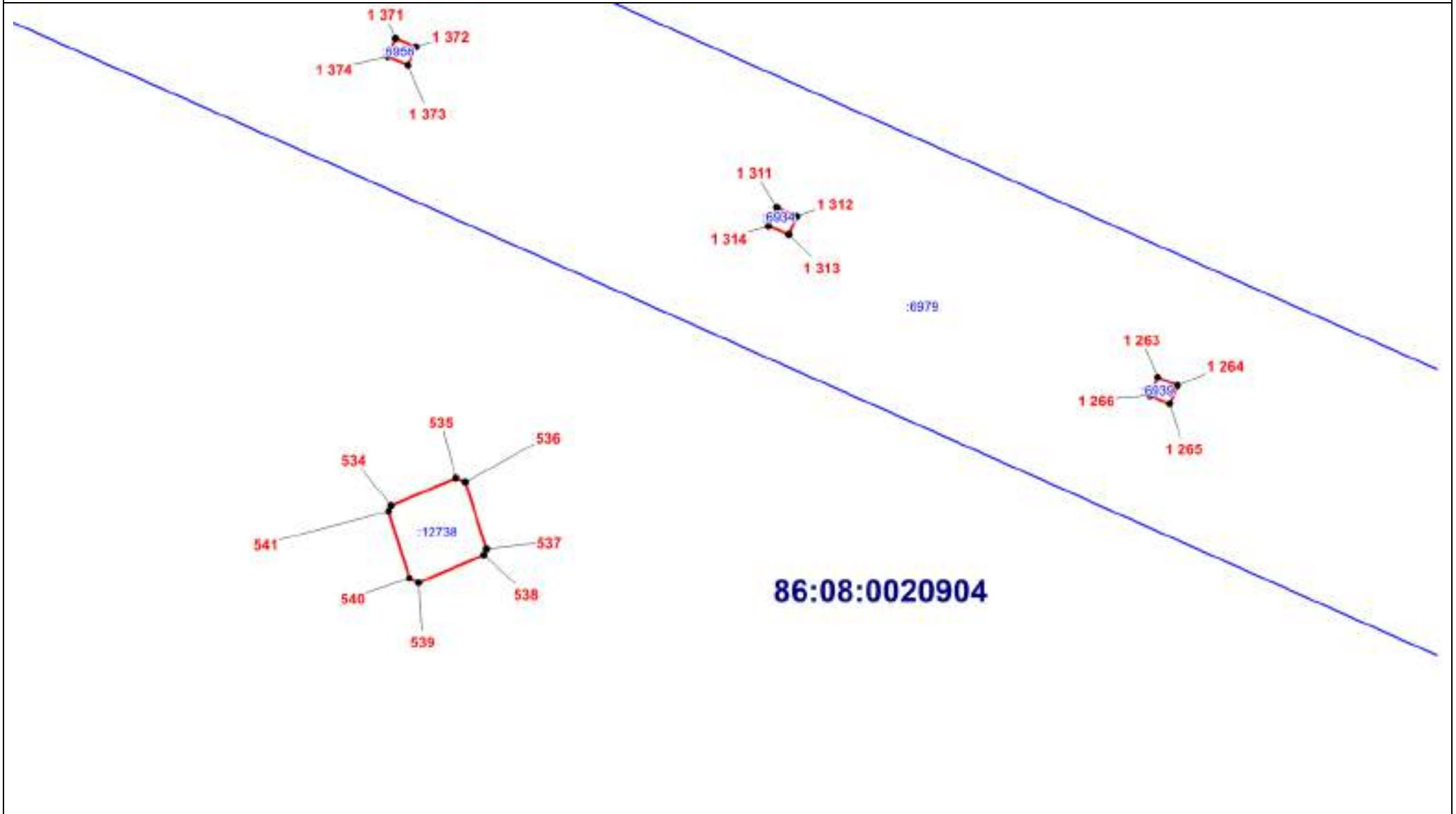

Масштаб 1:1000

ОПИСАНИЕ МЕСТОПОЛОЖЕНИЯ ГРАНИЦЫ

И. Зона инженерной инфраструктуры (вне границ населенного пункта) сельского поселения Сентябрьский Нефтеюганского района
(наименование объекта)

План границ объекта (Выносной лист 63)

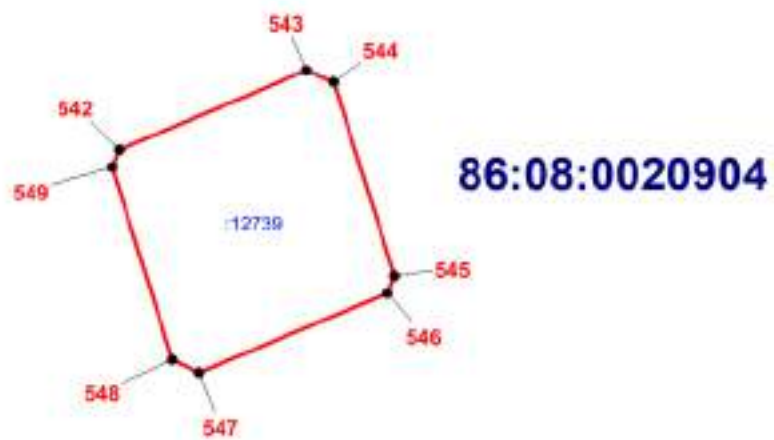

Масштаб 1:500

ОПИСАНИЕ МЕСТОПОЛОЖЕНИЯ ГРАНИЦЫ

И. Зона инженерной инфраструктуры (вне границ населенного пункта) сельского поселения Сентябрьский Нефтеюганского района
(наименование объекта)

План границ объекта (Выносной лист 64)

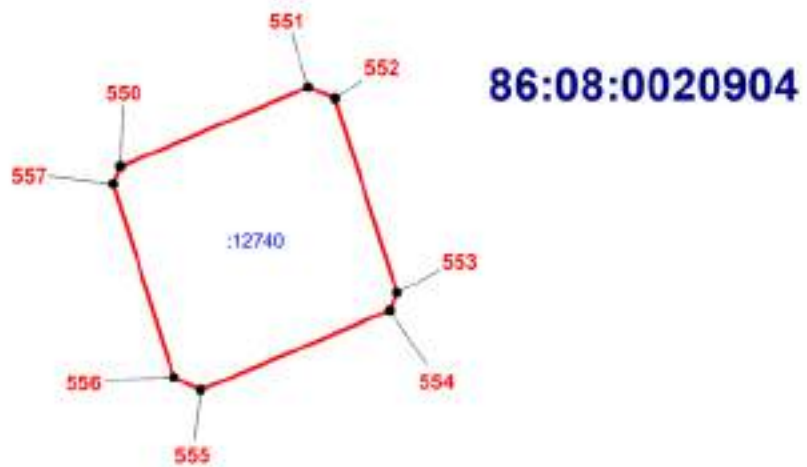

Масштаб 1:500

ОПИСАНИЕ МЕСТОПОЛОЖЕНИЯ ГРАНИЦЫ

И. Зона инженерной инфраструктуры (вне границ населенного пункта) сельского поселения Сентябрьский Нефтеюганского района
(наименование объекта)

План границ объекта (Выносной лист 65)

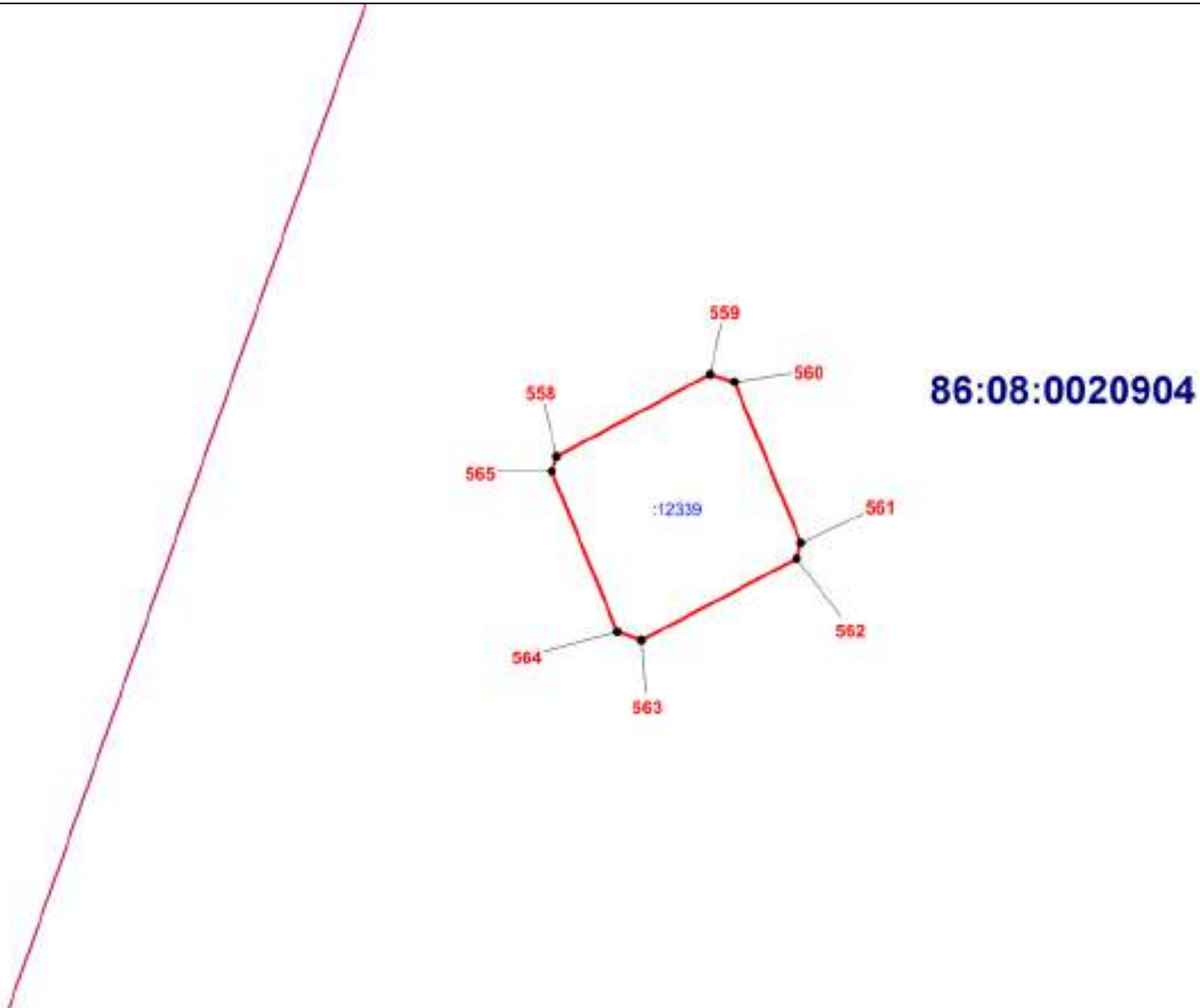

Масштаб 1:500

ОПИСАНИЕ МЕСТОПОЛОЖЕНИЯ ГРАНИЦЫ

И. Зона инженерной инфраструктуры (вне границ населенного пункта) сельского поселения Сентябрьский Нефтеюганского района
(наименование объекта)

План границ объекта (Выносной лист 66)

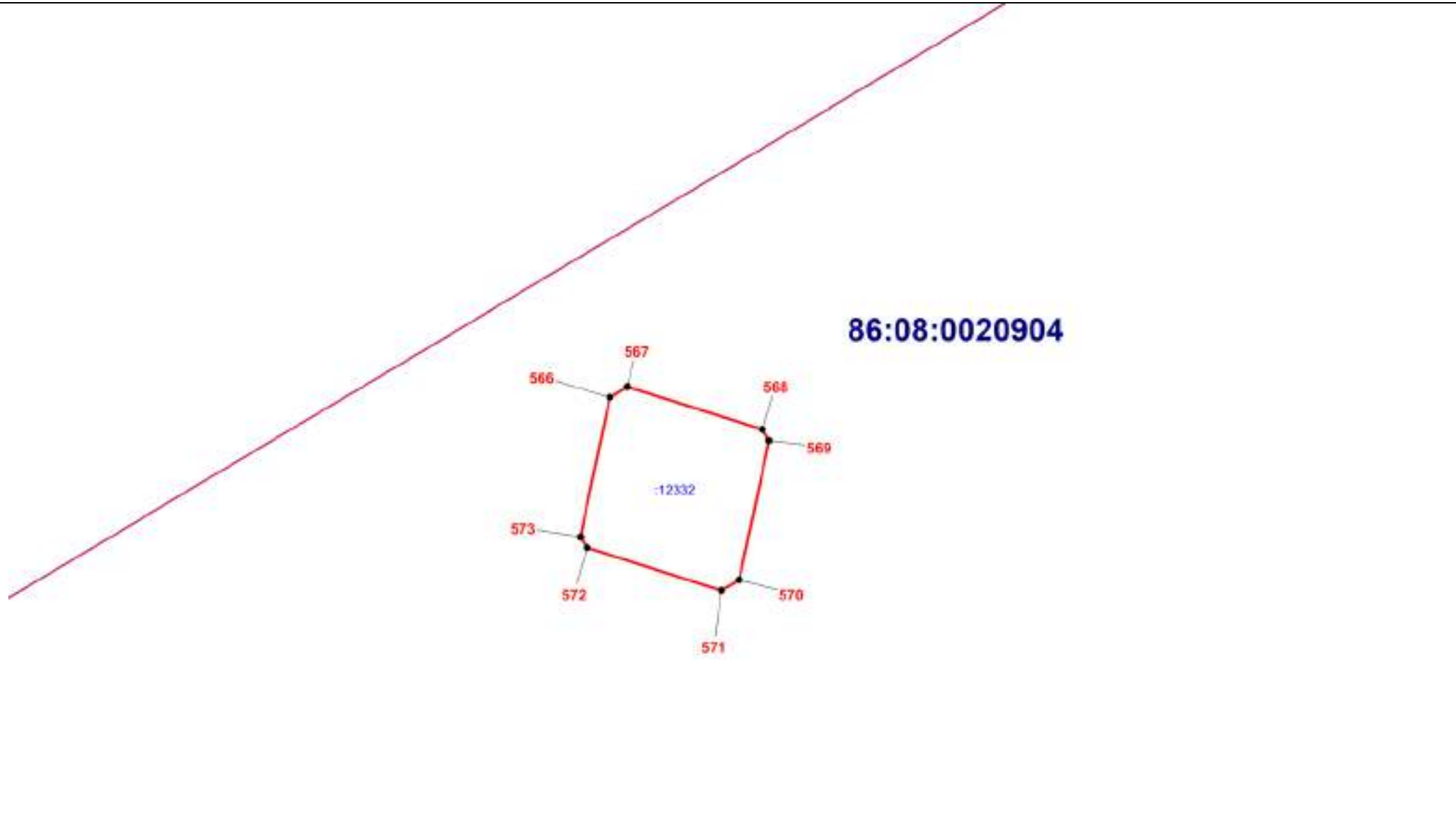

Масштаб 1:500

ОПИСАНИЕ МЕСТОПОЛОЖЕНИЯ ГРАНИЦЫ

И. Зона инженерной инфраструктуры (вне границ населенного пункта) сельского поселения Сентябрьский Нефтеюганского района
(наименование объекта)

План границ объекта (Выносной лист 67)

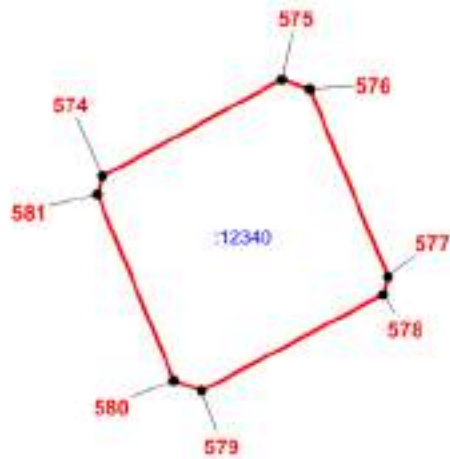

86:08:0020904

Масштаб 1:500

ОПИСАНИЕ МЕСТОПОЛОЖЕНИЯ ГРАНИЦЫ

И. Зона инженерной инфраструктуры (вне границ населенного пункта) сельского поселения Сентябрьский Нефтеюганского района
(наименование объекта)

План границ объекта (Выносной лист 68)

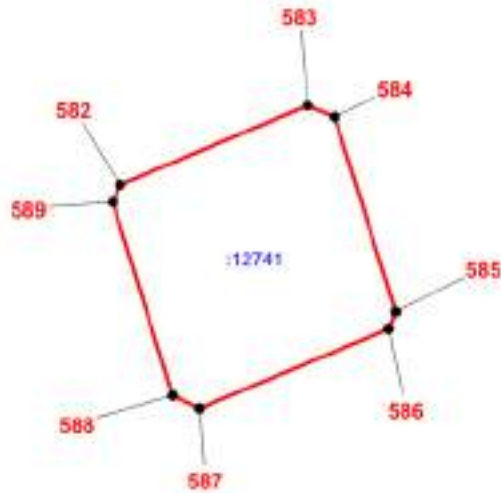

86:08:0020904

Масштаб 1:500

ОПИСАНИЕ МЕСТОПОЛОЖЕНИЯ ГРАНИЦЫ

И. Зона инженерной инфраструктуры (вне границ населенного пункта) сельского поселения Сентябрьский Нефтеюганского района
(наименование объекта)

План границ объекта (Выносной лист 69)

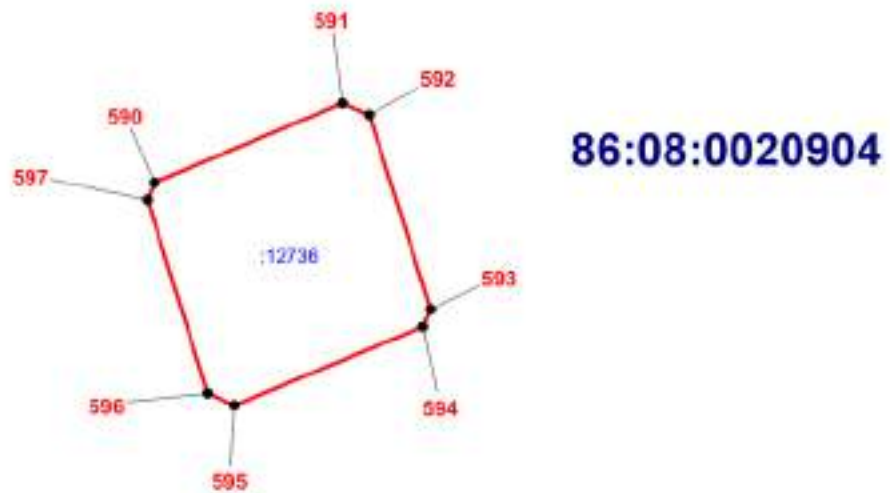

Масштаб 1:500

ОПИСАНИЕ МЕСТОПОЛОЖЕНИЯ ГРАНИЦЫ

И. Зона инженерной инфраструктуры (вне границ населенного пункта) сельского поселения Сентябрьский Нефтеюганского района
(наименование объекта)

План границ объекта (Выносной лист 70)

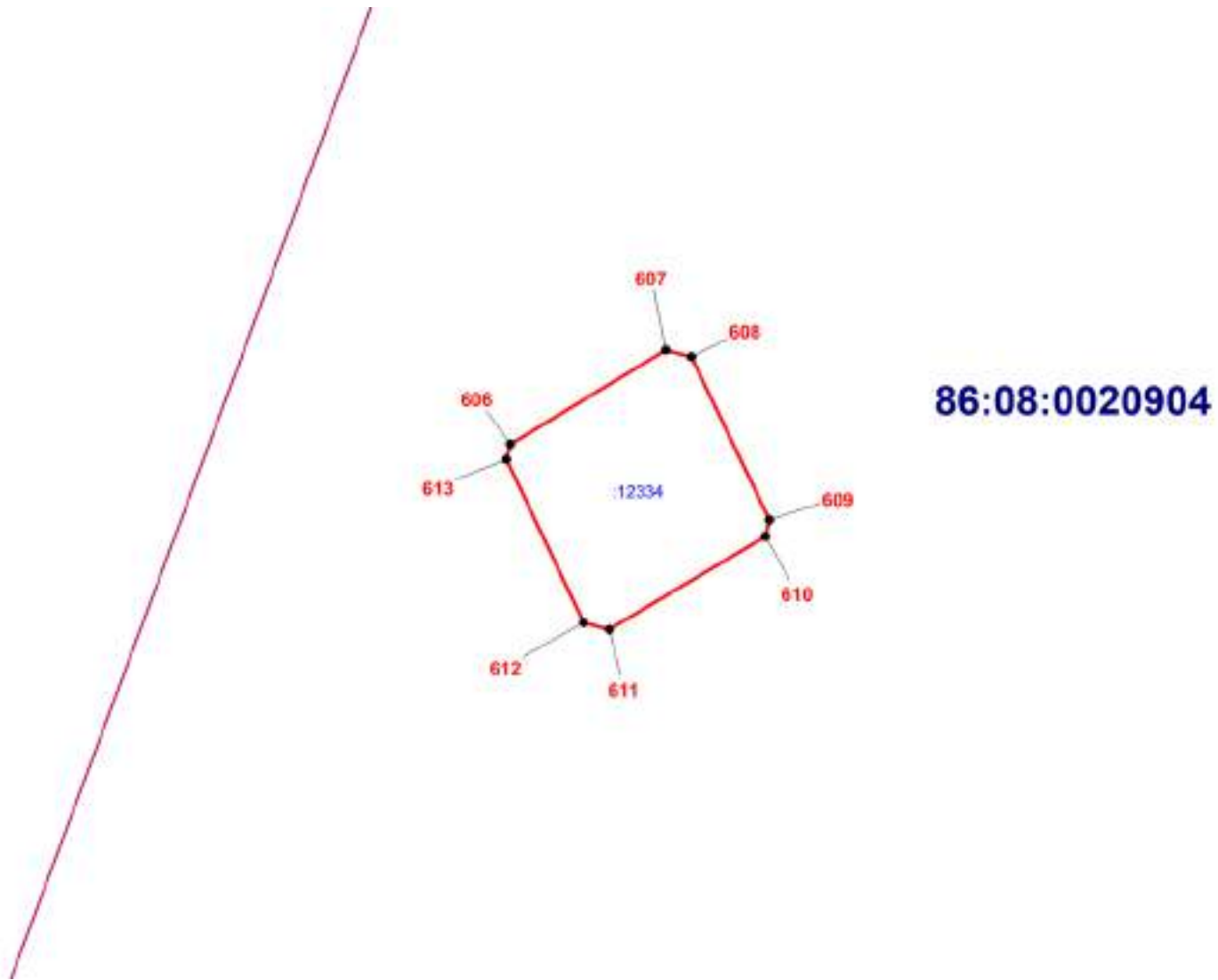

Масштаб 1:500

ОПИСАНИЕ МЕСТОПОЛОЖЕНИЯ ГРАНИЦЫ

И. Зона инженерной инфраструктуры (вне границ населенного пункта) сельского поселения Сентябрьский Нефтеюганского района
(наименование объекта)

План границ объекта (Выносной лист 71)

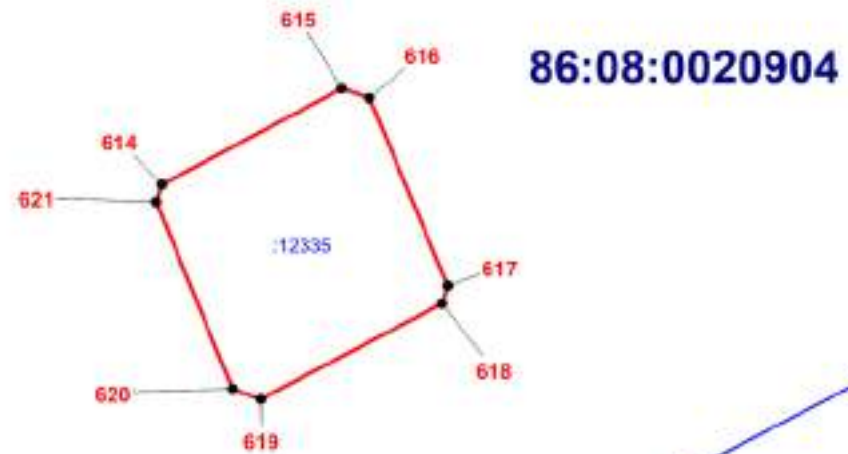

Масштаб 1:500

ОПИСАНИЕ МЕСТОПОЛОЖЕНИЯ ГРАНИЦЫ

И. Зона инженерной инфраструктуры (вне границ населенного пункта) сельского поселения Сентябрьский Нефтеюганского района
(наименование объекта)

План границ объекта (Выносной лист 72)

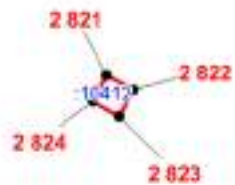

86:08:0020904

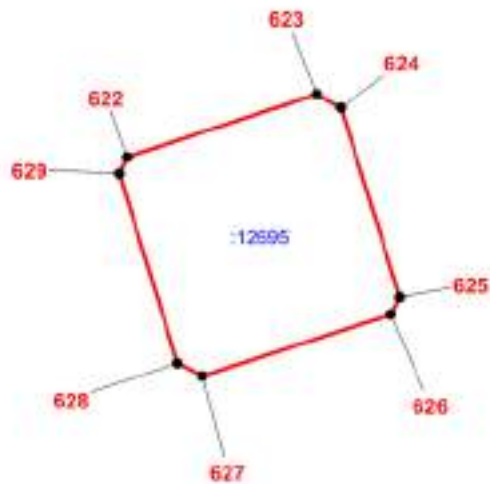

2442

Масштаб 1:500

ОПИСАНИЕ МЕСТОПОЛОЖЕНИЯ ГРАНИЦЫ

И. Зона инженерной инфраструктуры (вне границ населенного пункта) сельского поселения Сентябрьский Нефтеюганского района
(наименование объекта)

План границ объекта (Выносной лист 73)

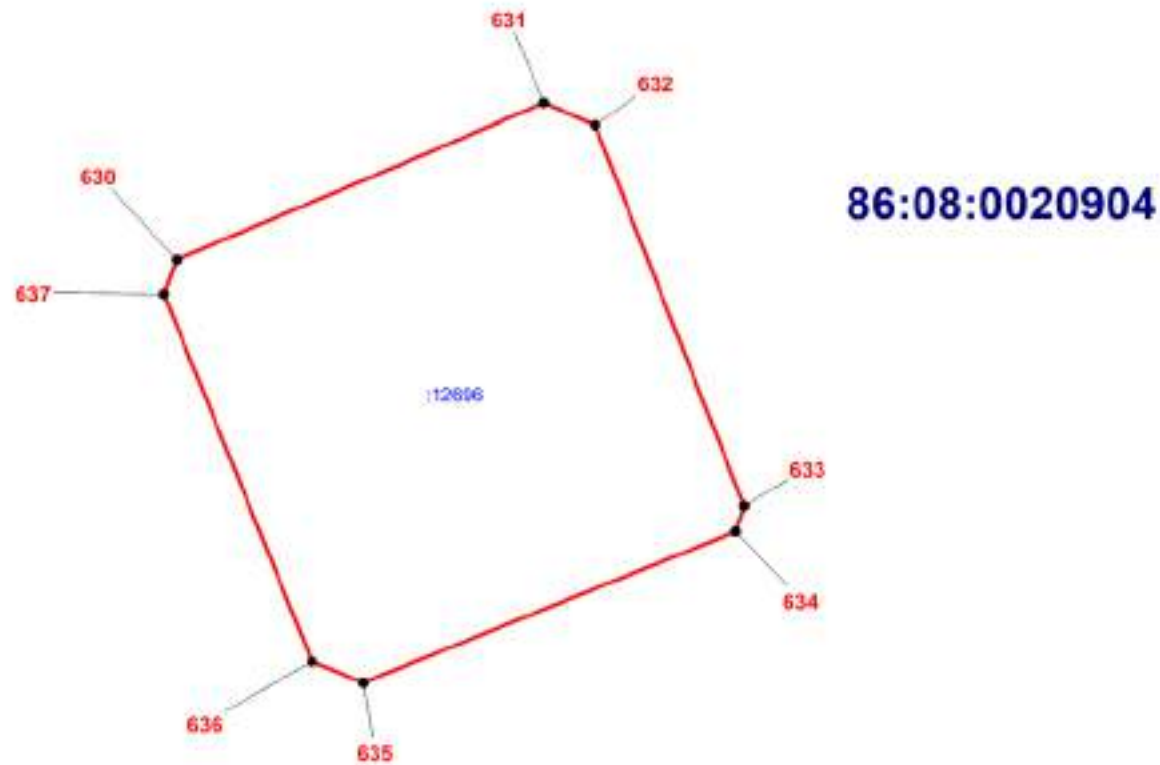

Масштаб 1:250

ОПИСАНИЕ МЕСТОПОЛОЖЕНИЯ ГРАНИЦЫ

И. Зона инженерной инфраструктуры (вне границ населенного пункта) сельского поселения Сентябрьский Нефтеюганского района
(наименование объекта)

План границ объекта (Выносной лист 74)

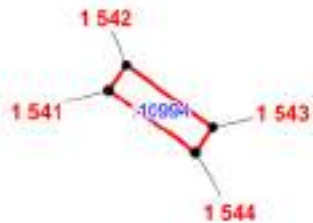

86:08:0020904

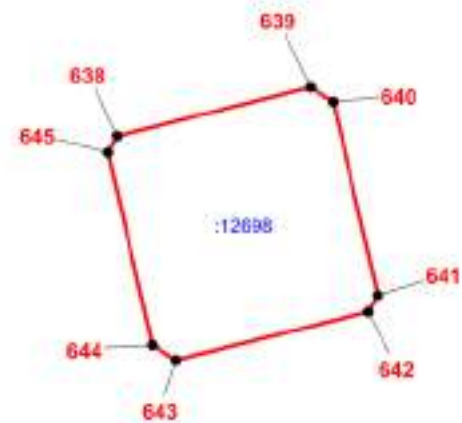
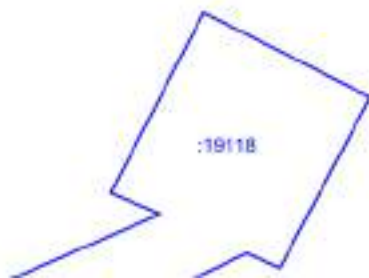

Масштаб 1:500

ОПИСАНИЕ МЕСТОПОЛОЖЕНИЯ ГРАНИЦЫ

И. Зона инженерной инфраструктуры (вне границ населенного пункта) сельского поселения Сентябрьский Нефтеюганского района
(наименование объекта)

План границ объекта (Выносной лист 75)

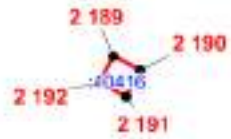

86:08:0020904

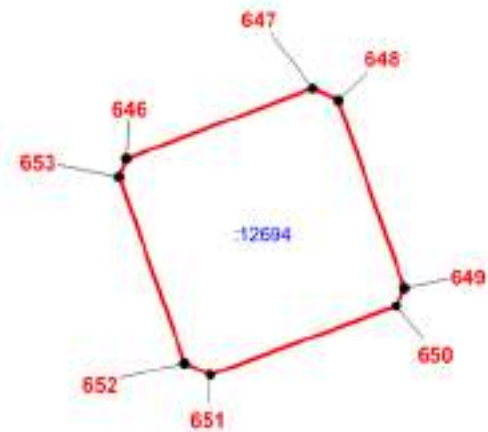
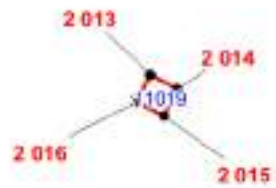

Масштаб 1:500

ОПИСАНИЕ МЕСТОПОЛОЖЕНИЯ ГРАНИЦЫ

И. Зона инженерной инфраструктуры (вне границ населенного пункта) сельского поселения Сентябрьский Нефтеюганского района
(наименование объекта)

План границ объекта (Выносной лист 76)

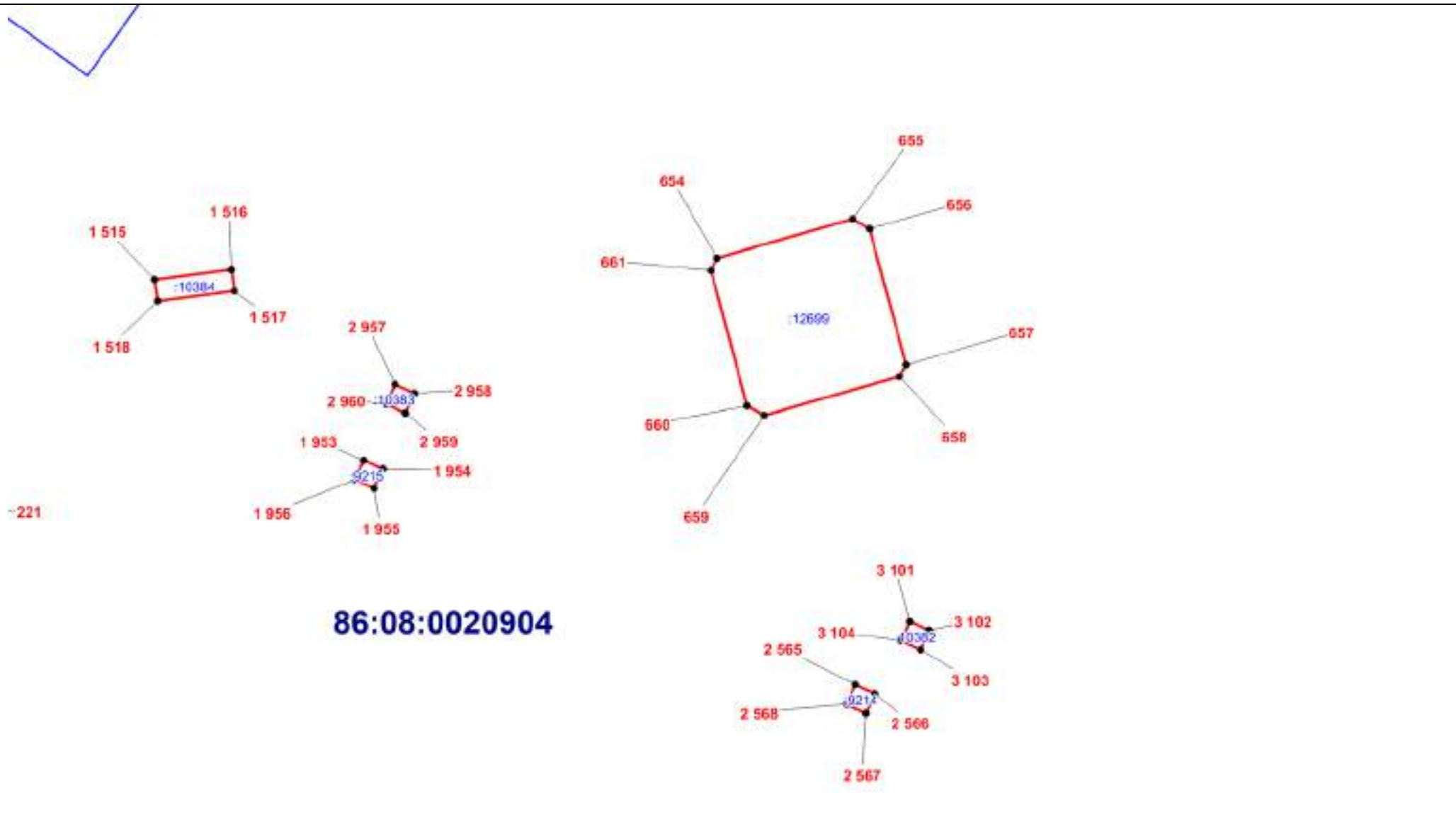

Масштаб 1:500

ОПИСАНИЕ МЕСТОПОЛОЖЕНИЯ ГРАНИЦЫ

И. Зона инженерной инфраструктуры (вне границ населенного пункта) сельского поселения Сентябрьский Нефтеюганского района
(наименование объекта)

План границ объекта (Выносной лист 77)

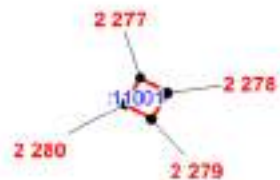
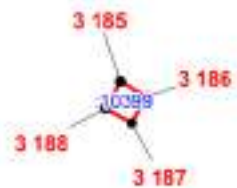

86:08:0020904

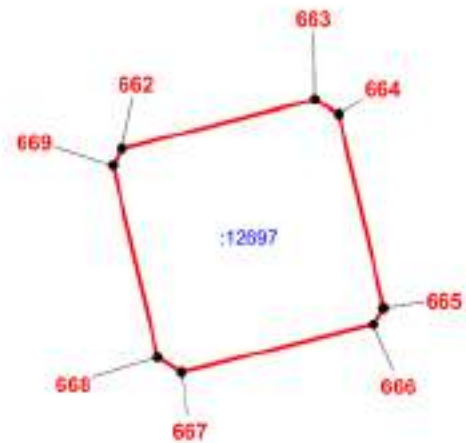

Масштаб 1:500

ОПИСАНИЕ МЕСТОПОЛОЖЕНИЯ ГРАНИЦЫ

И. Зона инженерной инфраструктуры (вне границ населенного пункта) сельского поселения Сентябрьский Нефтеюганского района
(наименование объекта)

План границ объекта (Выносной лист 78)

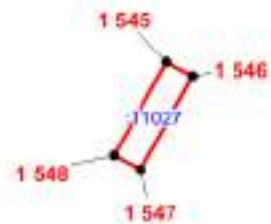

86:08:0020904

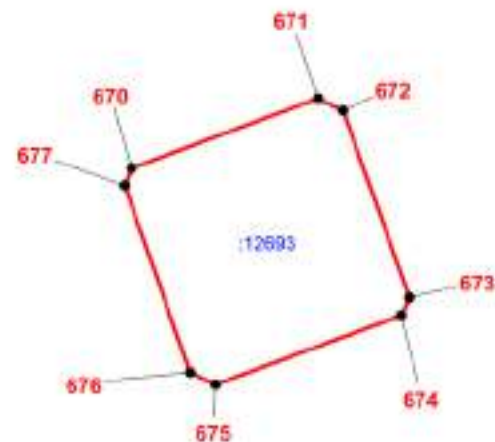

Масштаб 1:500

ОПИСАНИЕ МЕСТОПОЛОЖЕНИЯ ГРАНИЦЫ

И. Зона инженерной инфраструктуры (вне границ населенного пункта) сельского поселения Сентябрьский Нефтеюганского района
(наименование объекта)

План границ объекта (Выносной лист 79)

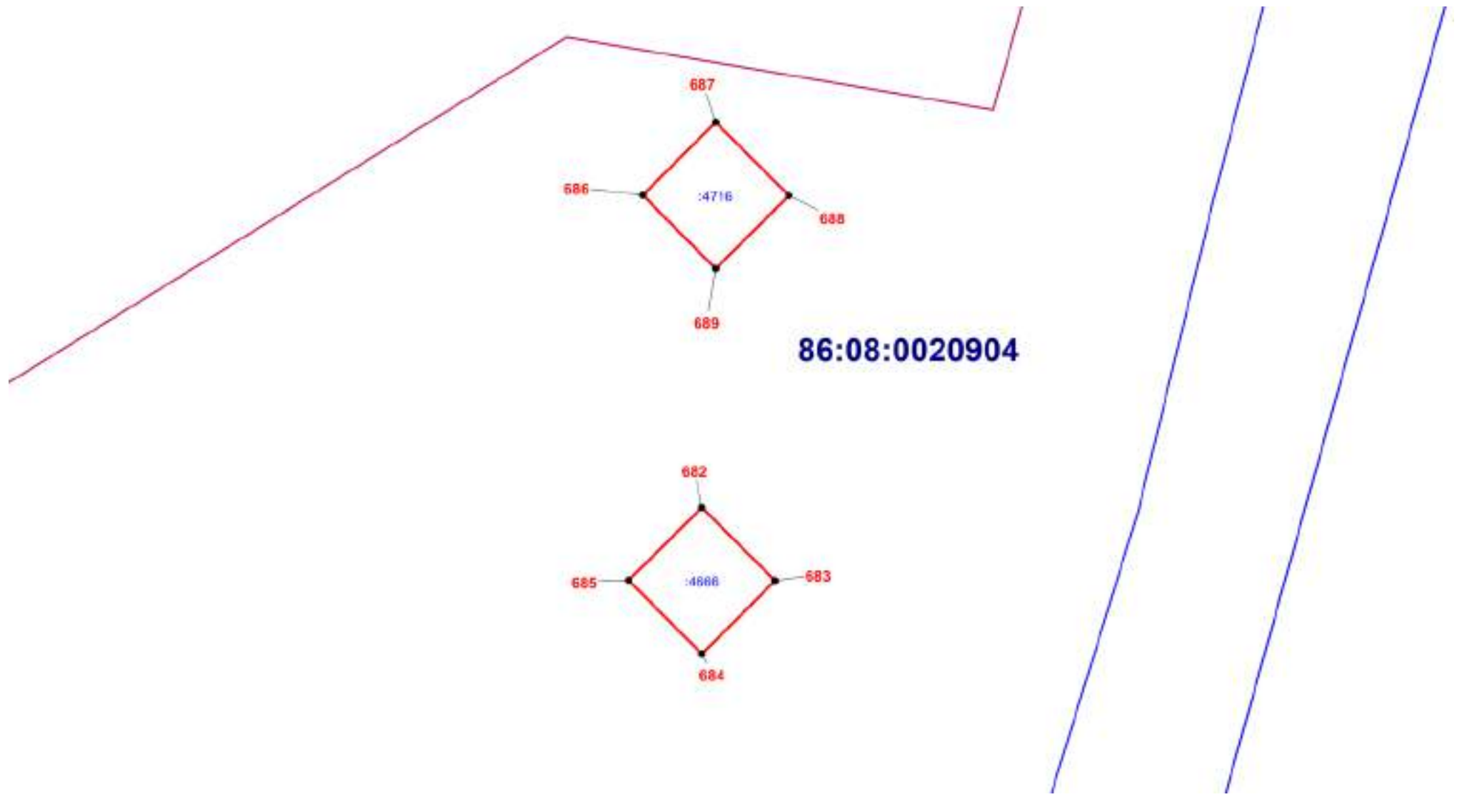

Масштаб 1:700

ОПИСАНИЕ МЕСТОПОЛОЖЕНИЯ ГРАНИЦЫ

И. Зона инженерной инфраструктуры (вне границ населенного пункта) сельского поселения Сентябрьский Нефтеюганского района
(наименование объекта)

План границ объекта (Выносной лист 80)

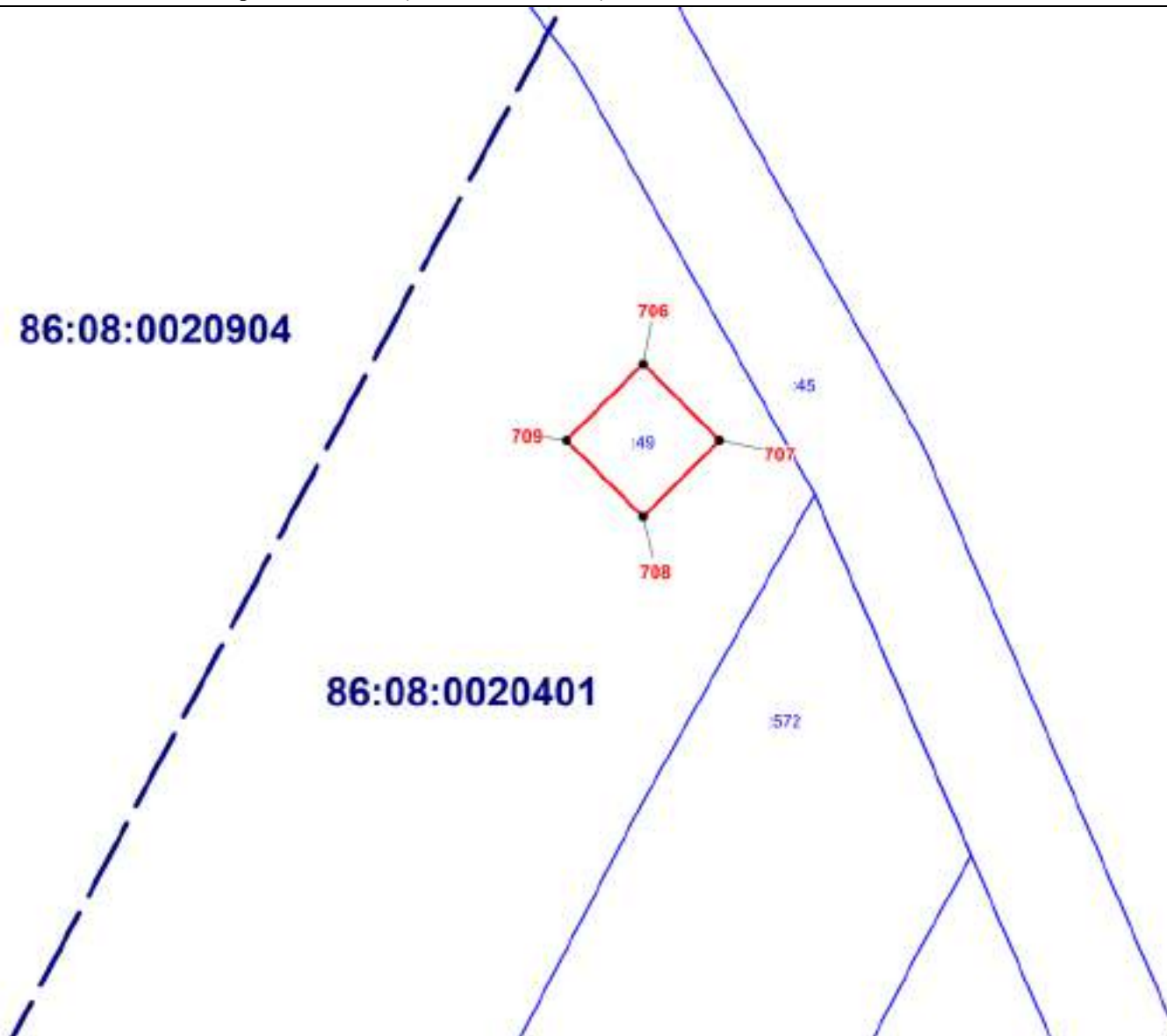

Масштаб 1:700

ОПИСАНИЕ МЕСТОПОЛОЖЕНИЯ ГРАНИЦЫ

И. Зона инженерной инфраструктуры (вне границ населенного пункта) сельского поселения Сентябрьский Нефтеюганского района
(наименование объекта)

План границ объекта (Выносной лист 81)

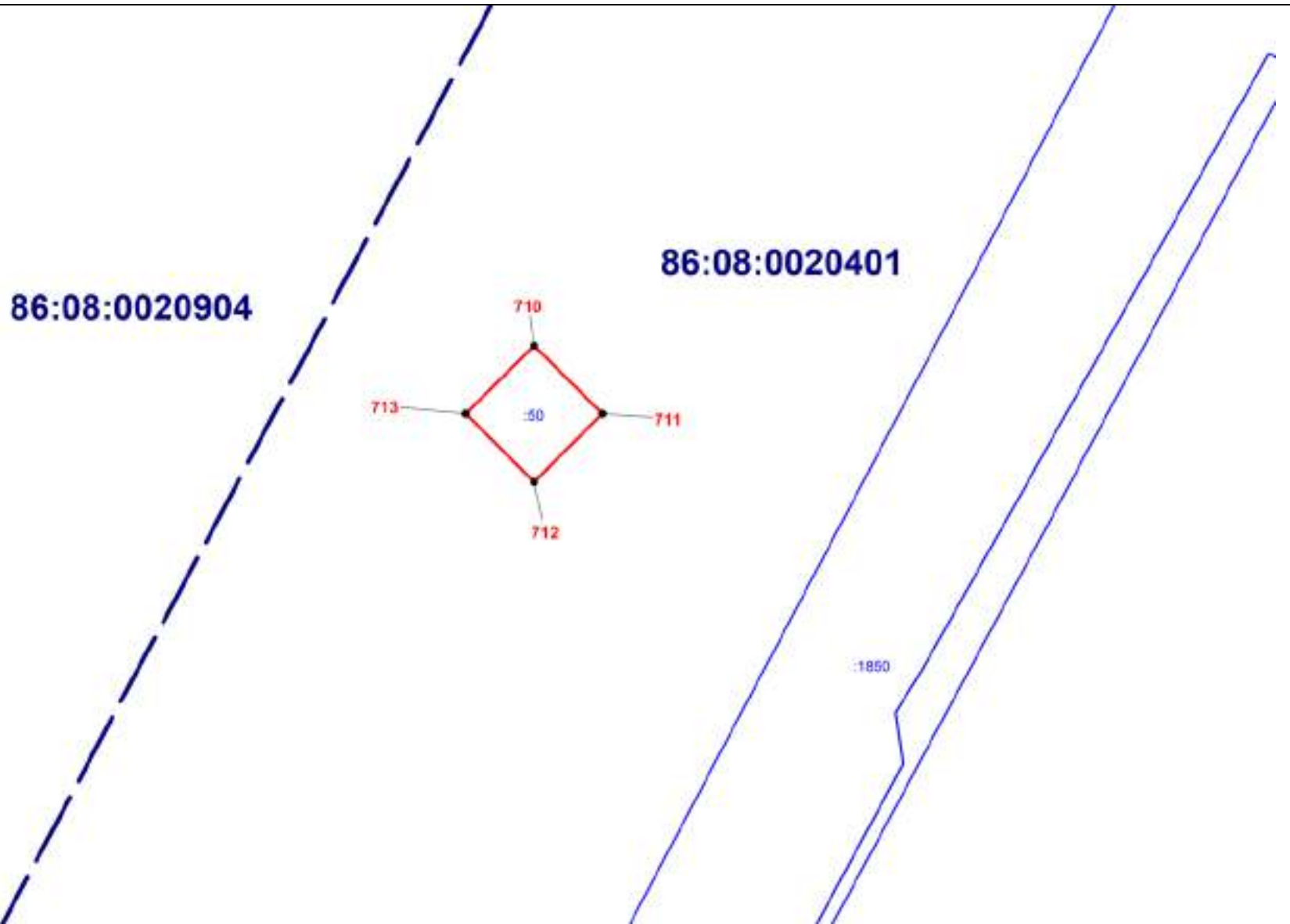

Масштаб 1:700

ОПИСАНИЕ МЕСТОПОЛОЖЕНИЯ ГРАНИЦЫ

И. Зона инженерной инфраструктуры (вне границ населенного пункта) сельского поселения Сентябрьский Нефтеюганского района
(наименование объекта)

План границ объекта (Выносной лист 82)

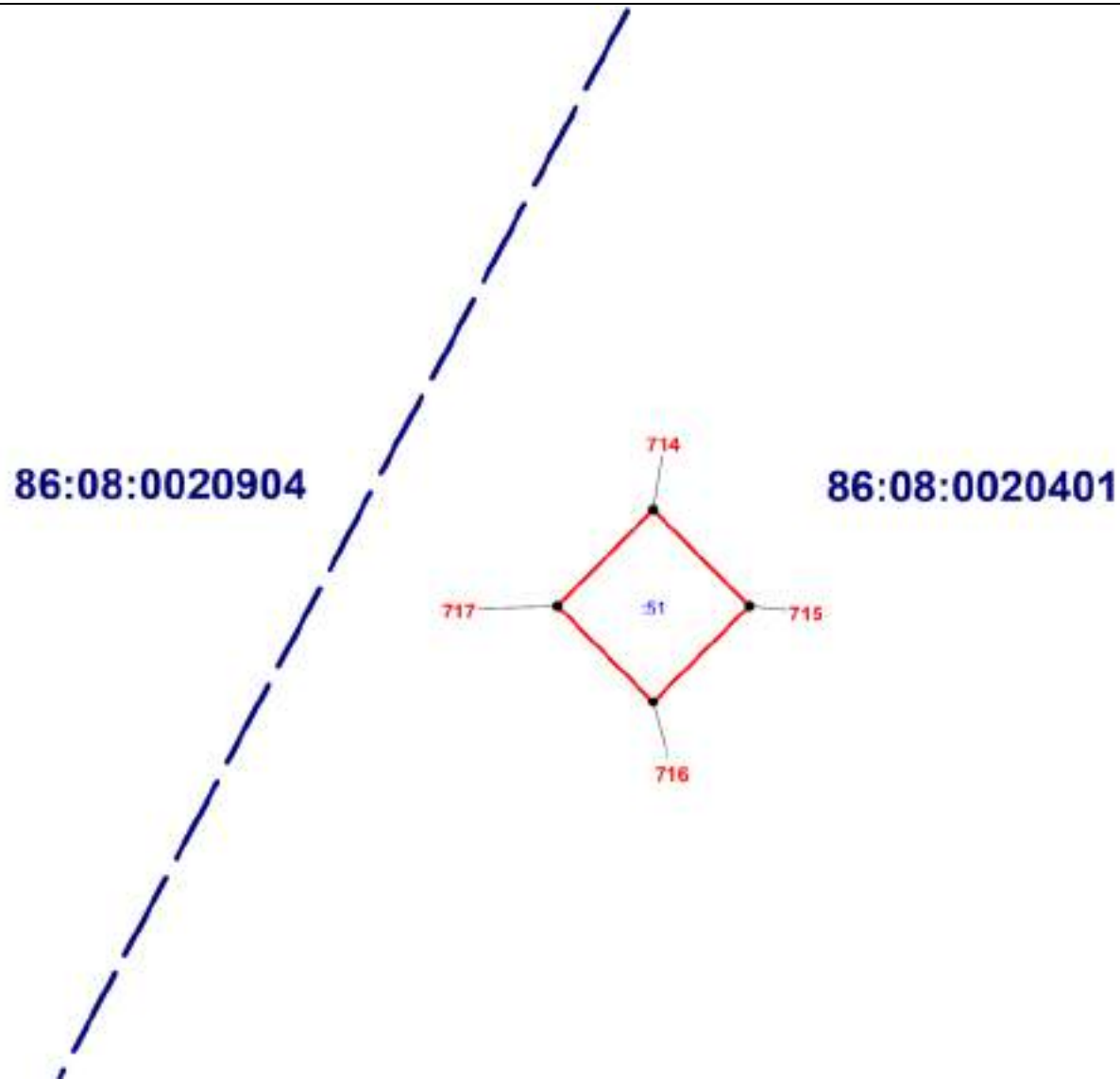

Масштаб 1:600

ОПИСАНИЕ МЕСТОПОЛОЖЕНИЯ ГРАНИЦЫ

И. Зона инженерной инфраструктуры (вне границ населенного пункта) сельского поселения Сентябрьский Нефтеюганского района
(наименование объекта)

План границ объекта (Выносной лист 83)

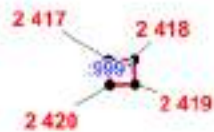

86:08:0020904

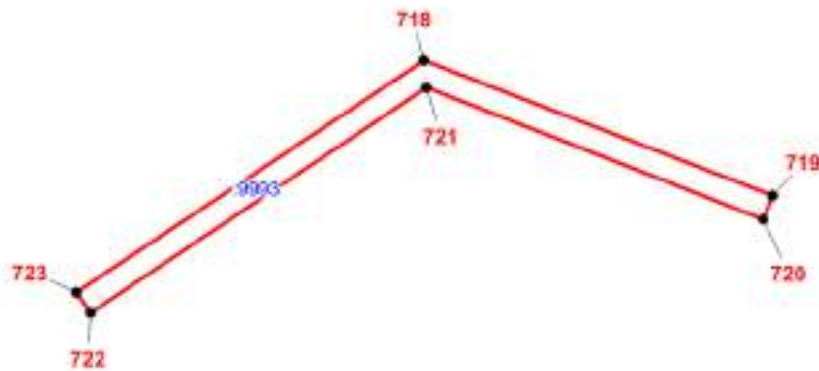
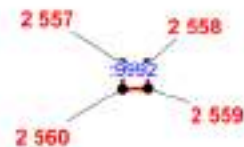

Масштаб 1:600

ОПИСАНИЕ МЕСТОПОЛОЖЕНИЯ ГРАНИЦЫ

И. Зона инженерной инфраструктуры (вне границ населенного пункта) сельского поселения Сентябрьский Нефтеюганского района
(наименование объекта)

План границ объекта (Выносной лист 84)

86:08:0030702

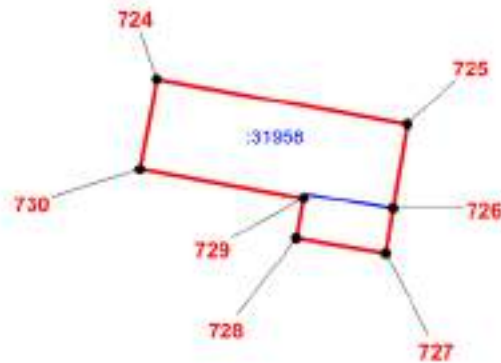

Масштаб 1:500

ОПИСАНИЕ МЕСТОПОЛОЖЕНИЯ ГРАНИЦЫ

И. Зона инженерной инфраструктуры (вне границ населенного пункта) сельского поселения Сентябрьский Нефтеюганского района
(наименование объекта)

План границ объекта (Выносной лист 85)

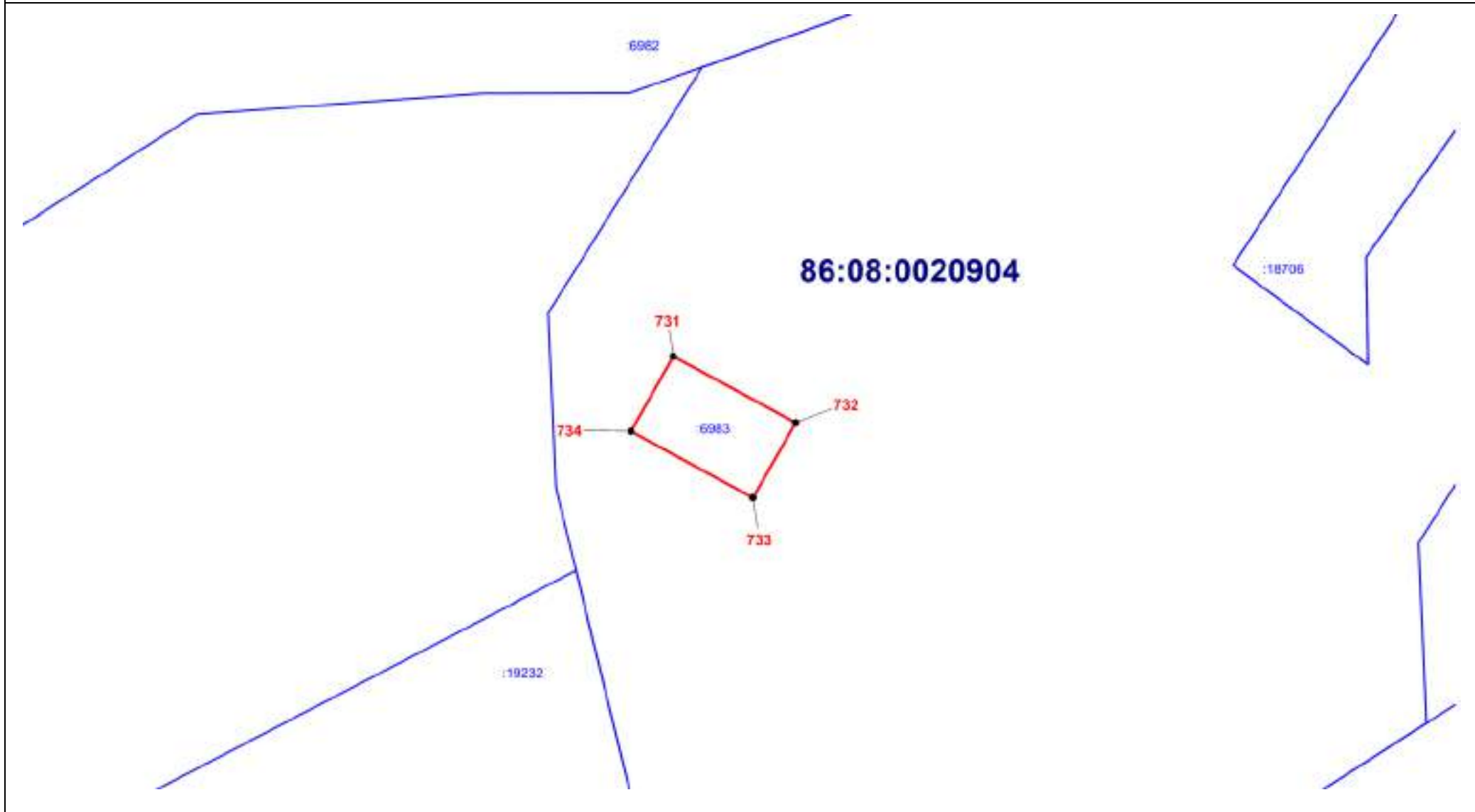

Масштаб 1:500

ОПИСАНИЕ МЕСТОПОЛОЖЕНИЯ ГРАНИЦЫ

И. Зона инженерной инфраструктуры (вне границ населенного пункта) сельского поселения Сентябрьский Нефтеюганского района
(наименование объекта)

План границ объекта (Выносной лист 86)

86:08:0020401

86:08:0020904

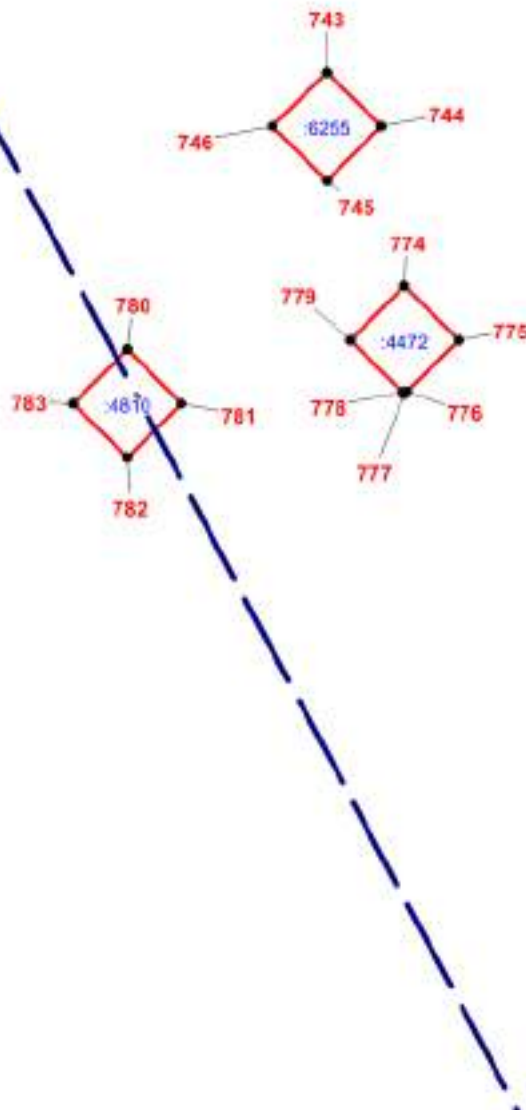

Масштаб 1:1000

ОПИСАНИЕ МЕСТОПОЛОЖЕНИЯ ГРАНИЦЫ

И. Зона инженерной инфраструктуры (вне границ населенного пункта) сельского поселения Сентябрьский Нефтеюганского района
(наименование объекта)

План границ объекта (Выносной лист 87)

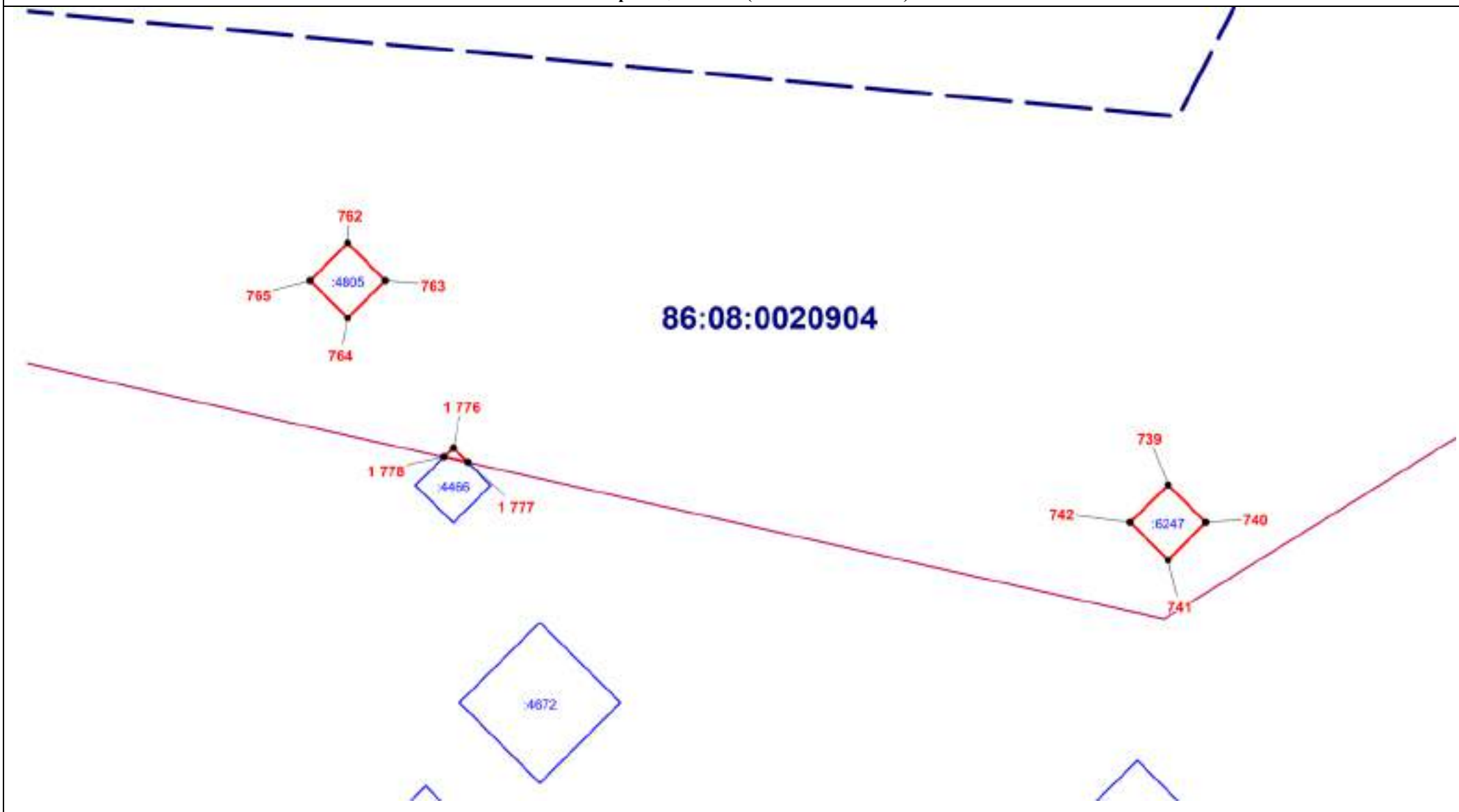

Масштаб 1:1000

ОПИСАНИЕ МЕСТОПОЛОЖЕНИЯ ГРАНИЦЫ

И. Зона инженерной инфраструктуры (вне границ населенного пункта) сельского поселения Сентябрьский Нефтеюганского района
(наименование объекта)

План границ объекта (Выносной лист 88)

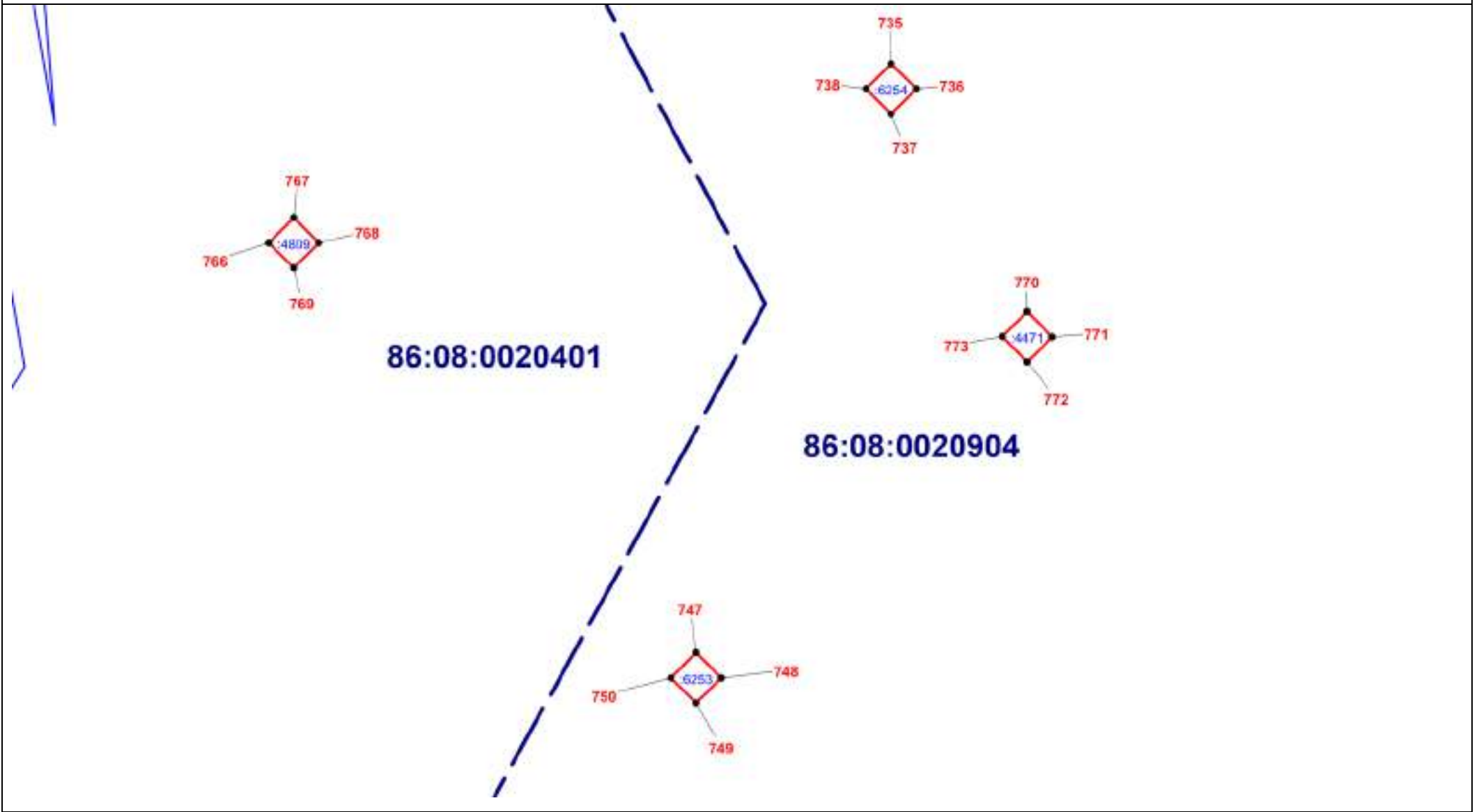

Масштаб 1:1500

ОПИСАНИЕ МЕСТОПОЛОЖЕНИЯ ГРАНИЦЫ

И. Зона инженерной инфраструктуры (вне границ населенного пункта) сельского поселения Сентябрьский Нефтеюганского района
(наименование объекта)

План границ объекта (Выносной лист 89)

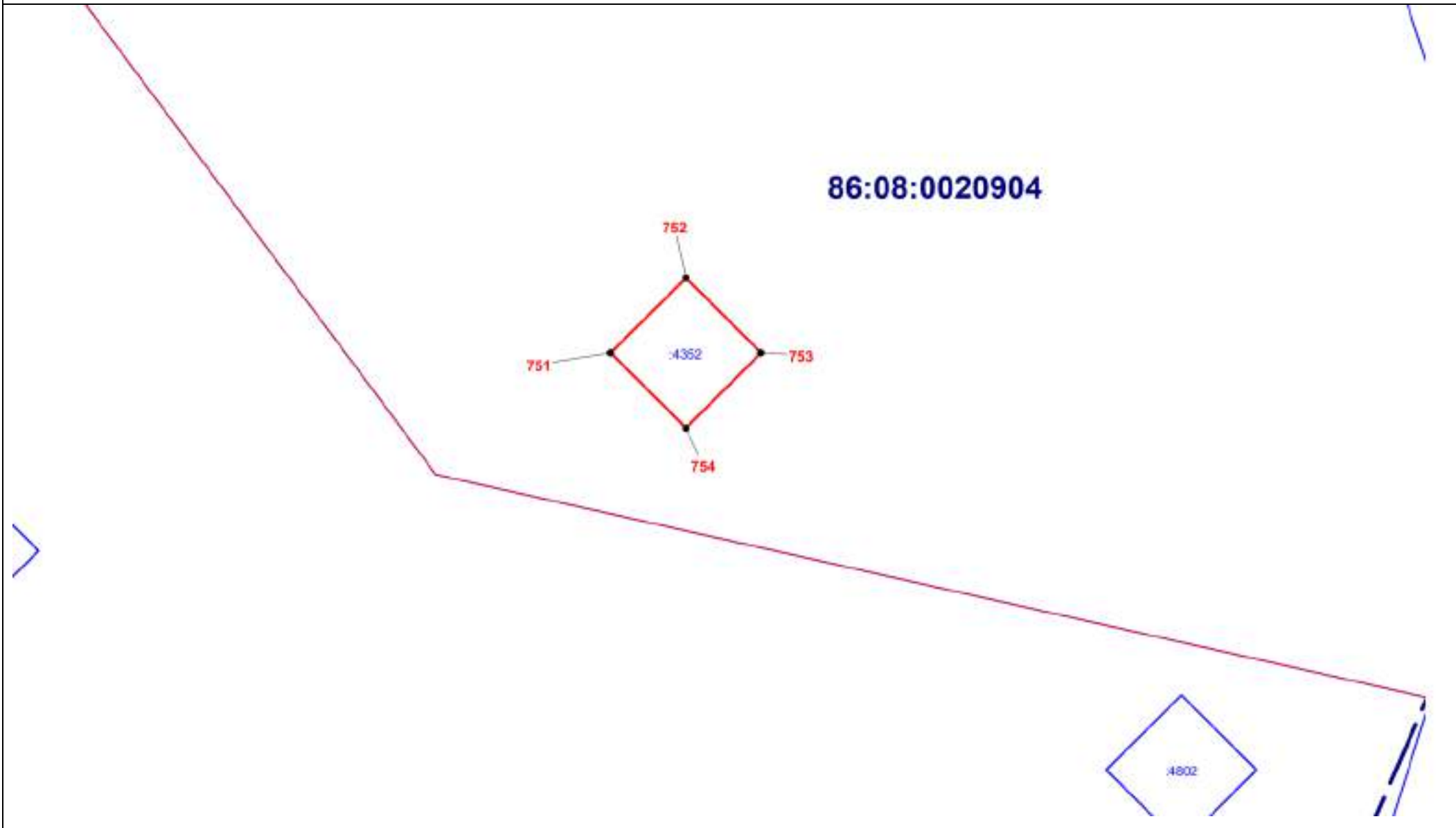

Масштаб 1:500

ОПИСАНИЕ МЕСТОПОЛОЖЕНИЯ ГРАНИЦЫ

И. Зона инженерной инфраструктуры (вне границ населенного пункта) сельского поселения Сентябрьский Нефтеюганского района
(наименование объекта)

План границ объекта (Выносной лист 90)

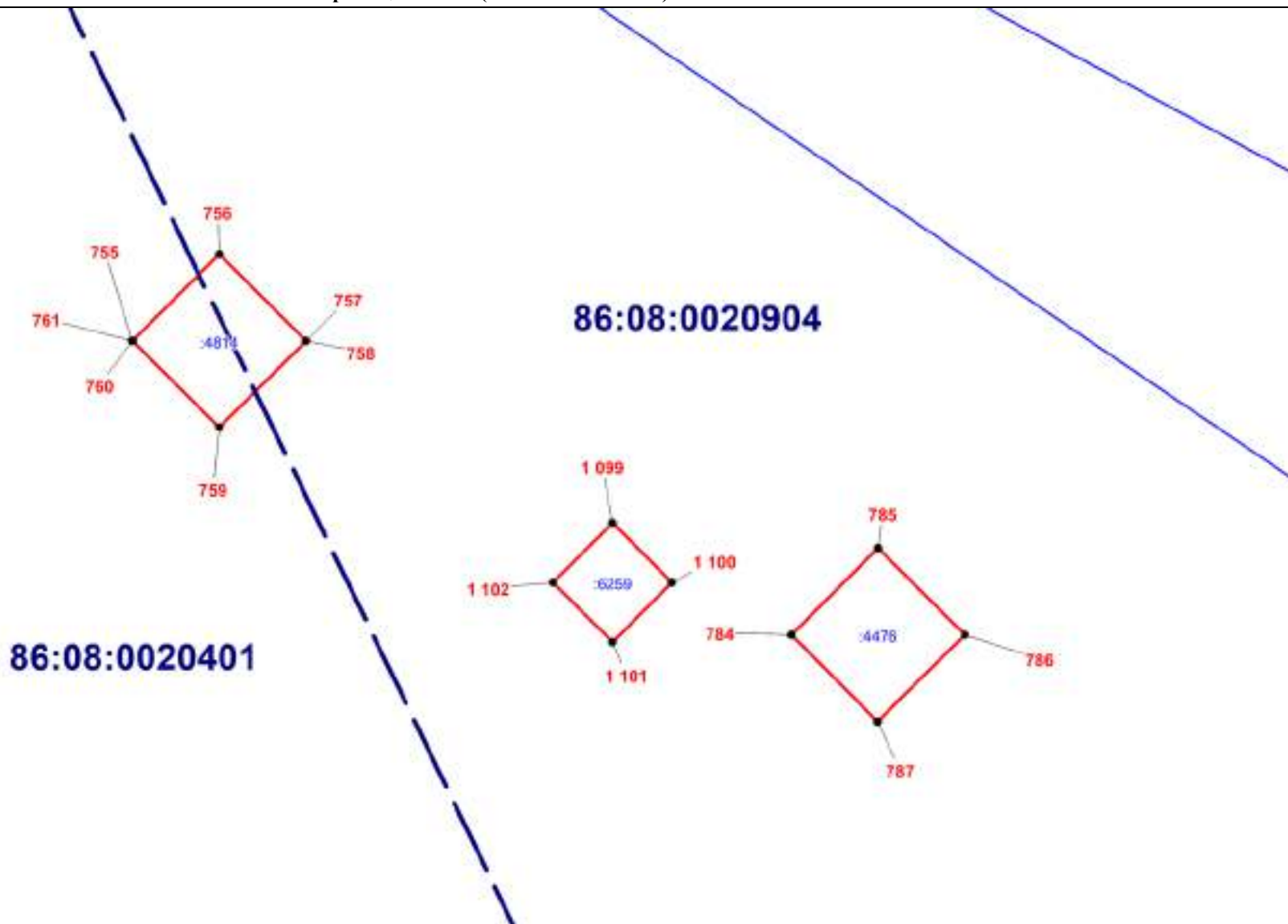

Масштаб 1:500

ОПИСАНИЕ МЕСТОПОЛОЖЕНИЯ ГРАНИЦЫ

И. Зона инженерной инфраструктуры (вне границ населенного пункта) сельского поселения Сентябрьский Нефтеюганского района
(наименование объекта)

План границ объекта (Выносной лист 91)

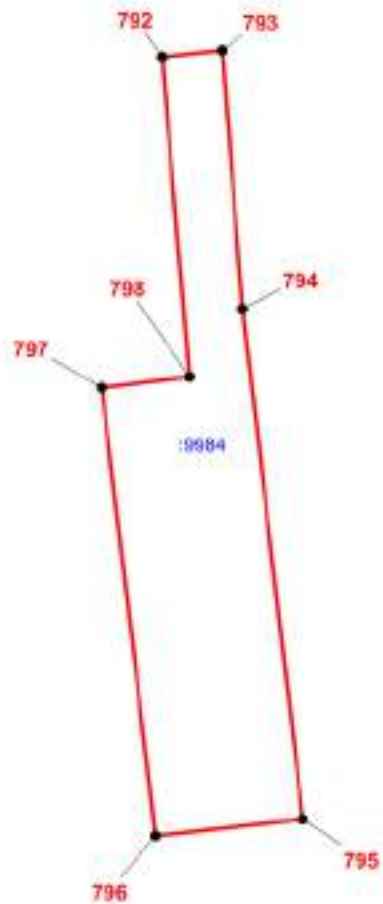

86:08:0020904

Масштаб 1:250

ОПИСАНИЕ МЕСТОПОЛОЖЕНИЯ ГРАНИЦЫ

И. Зона инженерной инфраструктуры (вне границ населенного пункта) сельского поселения Сентябрьский Нефтеюганского района
(наименование объекта)

План границ объекта (Выносной лист 92)

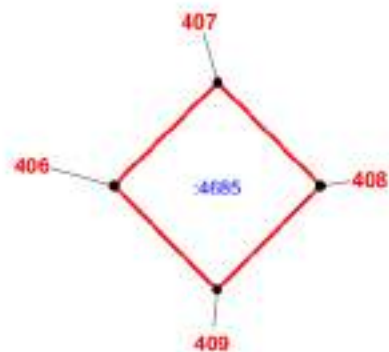

86:08:0020904

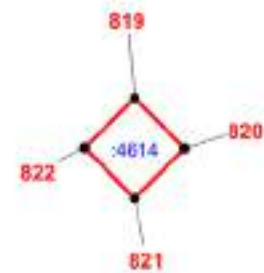

Масштаб 1:1000

ОПИСАНИЕ МЕСТОПОЛОЖЕНИЯ ГРАНИЦЫ

И. Зона инженерной инфраструктуры (вне границ населенного пункта) сельского поселения Сентябрьский Нефтеюганского района
(наименование объекта)

План границ объекта (Выносной лист 93)

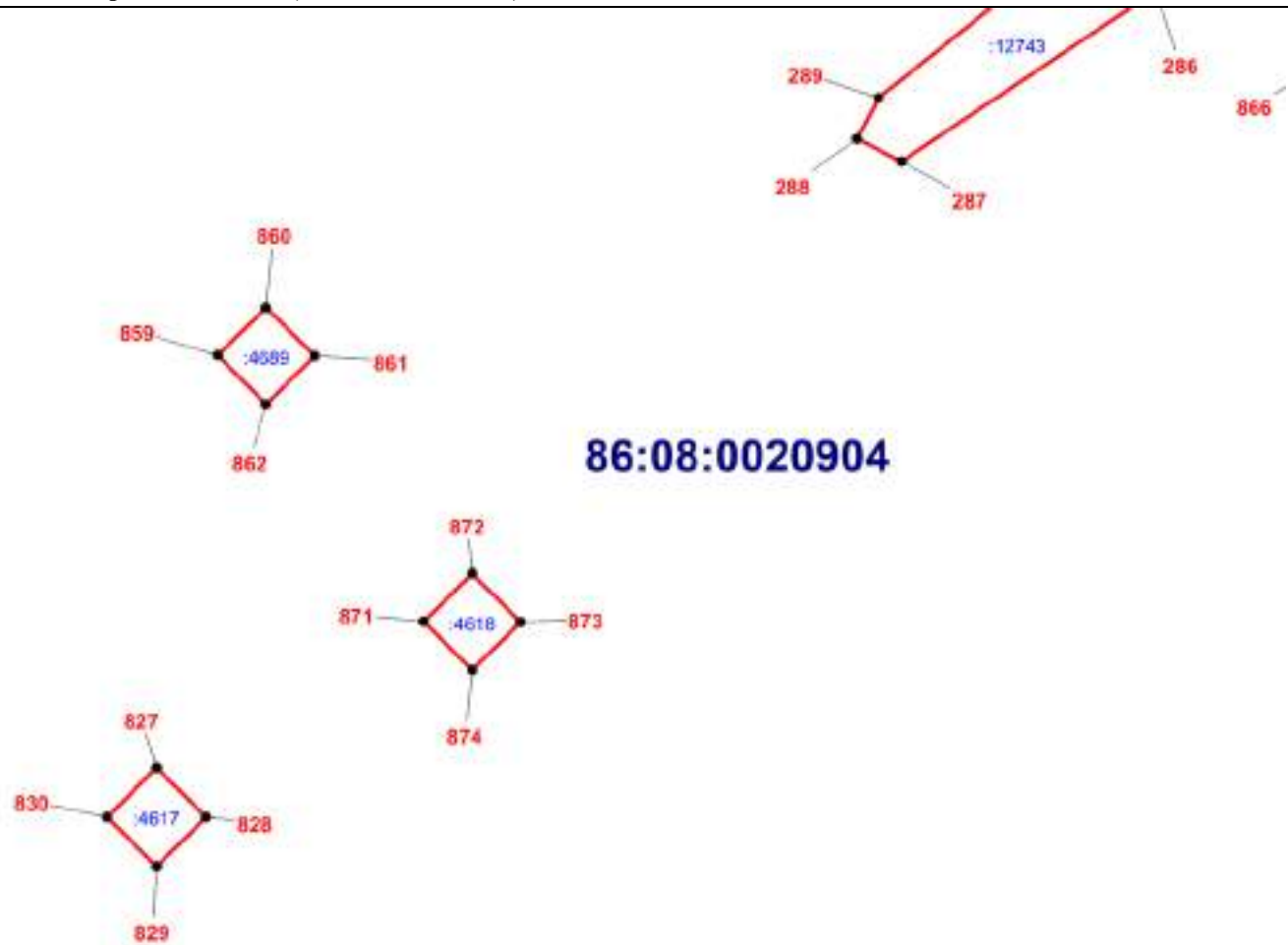

Масштаб 1:1000

ОПИСАНИЕ МЕСТОПОЛОЖЕНИЯ ГРАНИЦЫ

И. Зона инженерной инфраструктуры (вне границ населенного пункта) сельского поселения Сентябрьский Нефтеюганского района
(наименование объекта)

План границ объекта (Выносной лист 94)

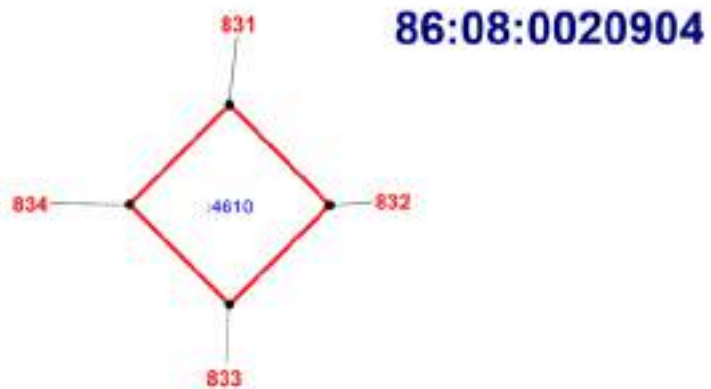

Масштаб 1:500

ОПИСАНИЕ МЕСТОПОЛОЖЕНИЯ ГРАНИЦЫ

И. Зона инженерной инфраструктуры (вне границ населенного пункта) сельского поселения Сентябрьский Нефтеюганского района
(наименование объекта)

План границ объекта (Выносной лист 95)

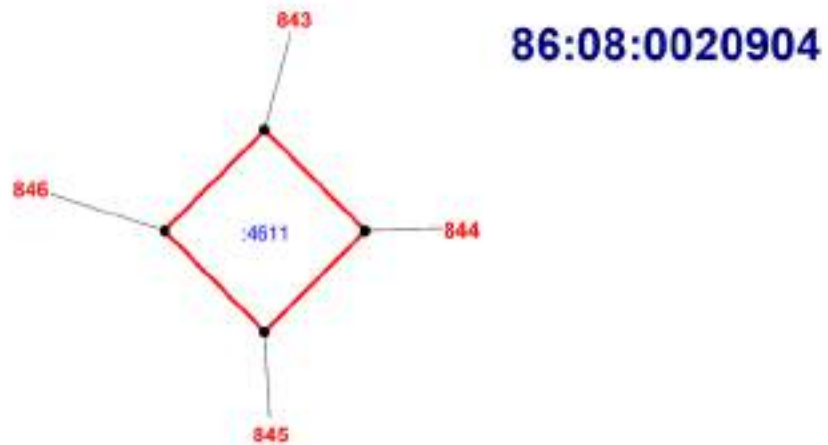

Масштаб 1:500

ОПИСАНИЕ МЕСТОПОЛОЖЕНИЯ ГРАНИЦЫ

И. Зона инженерной инфраструктуры (вне границ населенного пункта) сельского поселения Сентябрьский Нефтеюганского района
(наименование объекта)

План границ объекта (Выносной лист 96)

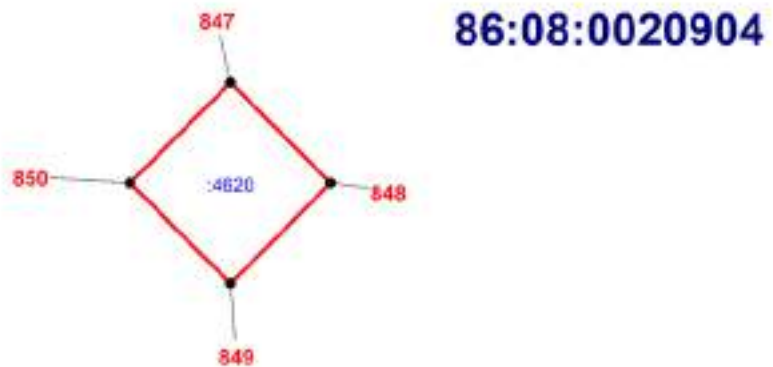

Масштаб 1:500

ОПИСАНИЕ МЕСТОПОЛОЖЕНИЯ ГРАНИЦЫ

И. Зона инженерной инфраструктуры (вне границ населенного пункта) сельского поселения Сентябрьский Нефтеюганского района
(наименование объекта)

План границ объекта (Выносной лист 97)

86:08:0030702

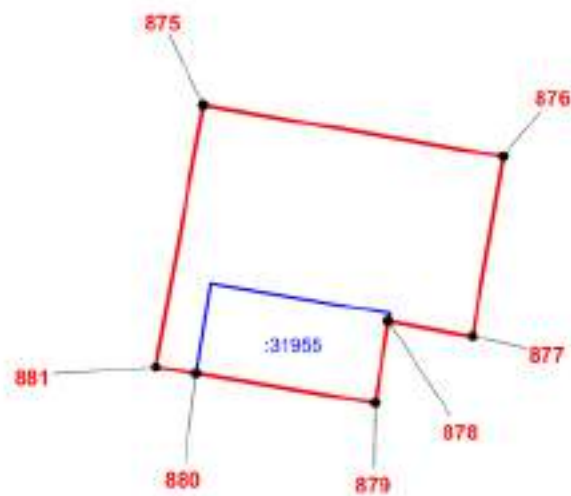

Масштаб 1:250

ОПИСАНИЕ МЕСТОПОЛОЖЕНИЯ ГРАНИЦЫ

И. Зона инженерной инфраструктуры (вне границ населенного пункта) сельского поселения Сентябрьский Нефтеюганского района
(наименование объекта)

План границ объекта (Выносной лист 98)

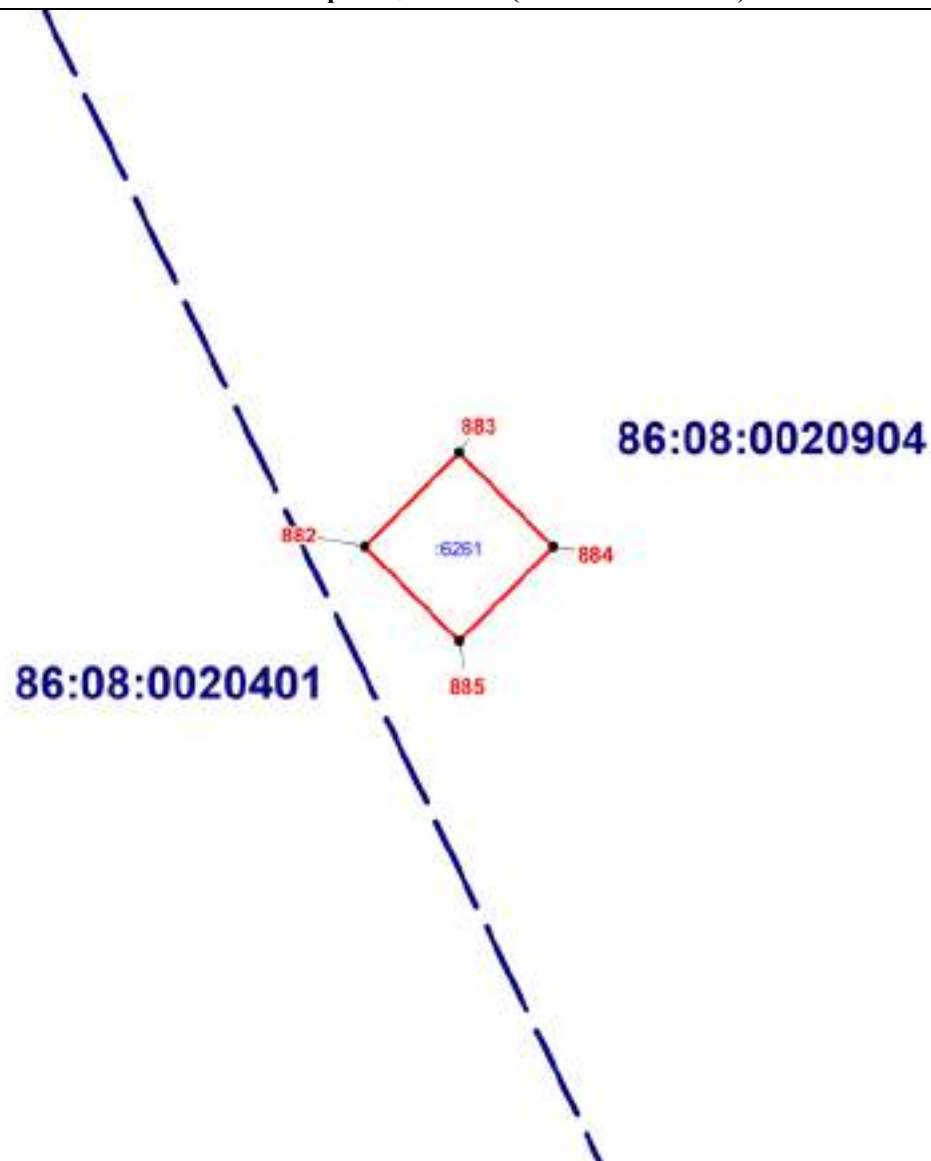

Масштаб 1:500

ОПИСАНИЕ МЕСТОПОЛОЖЕНИЯ ГРАНИЦЫ

И. Зона инженерной инфраструктуры (вне границ населенного пункта) сельского поселения Сентябрьский Нефтеюганского района
(наименование объекта)

План границ объекта (Выносной лист 99)

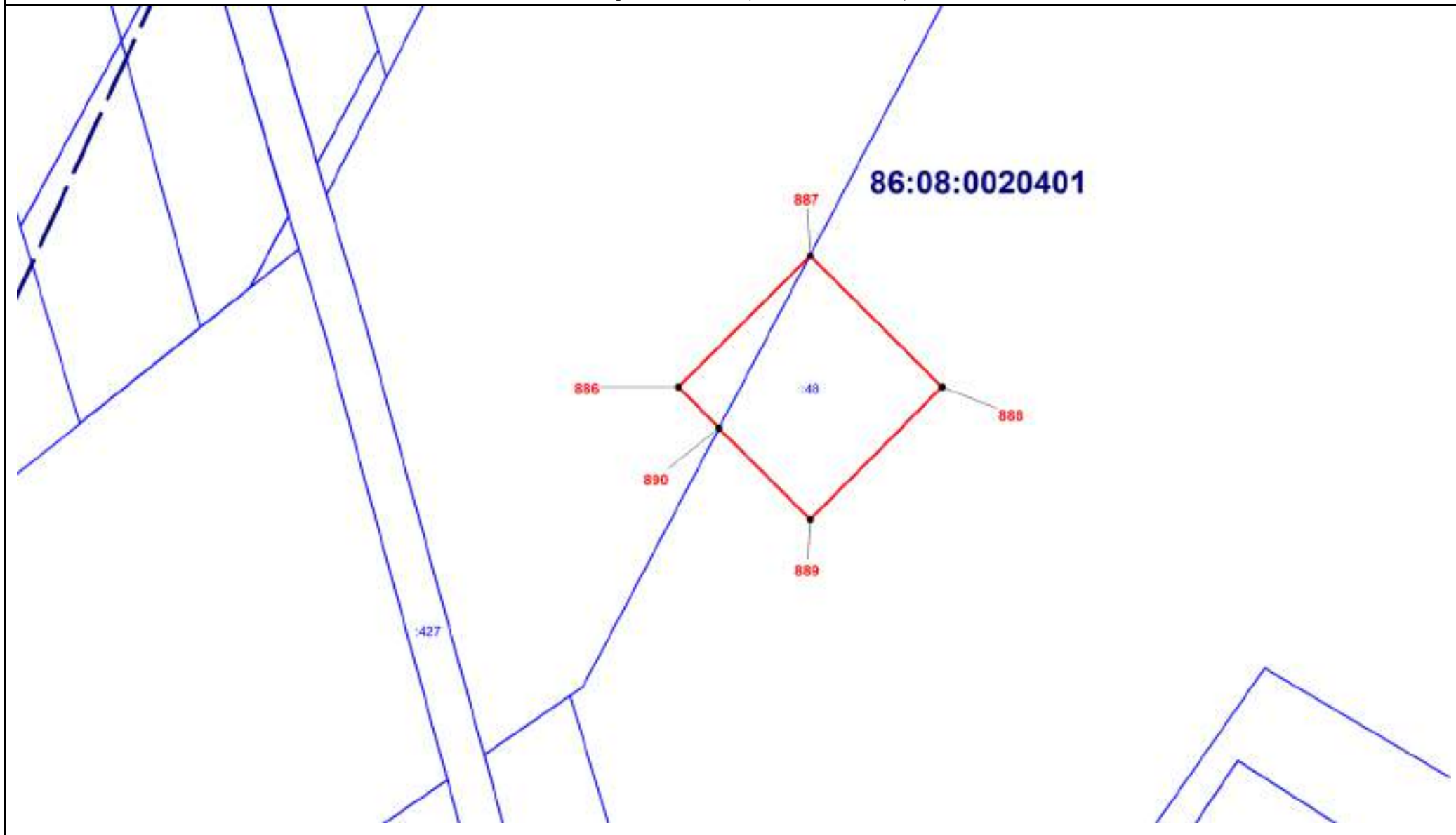

Масштаб 1:250

ОПИСАНИЕ МЕСТОПОЛОЖЕНИЯ ГРАНИЦЫ

И. Зона инженерной инфраструктуры (вне границ населенного пункта) сельского поселения Сентябрьский Нефтеюганского района
(наименование объекта)

План границ объекта (Выносной лист 100)

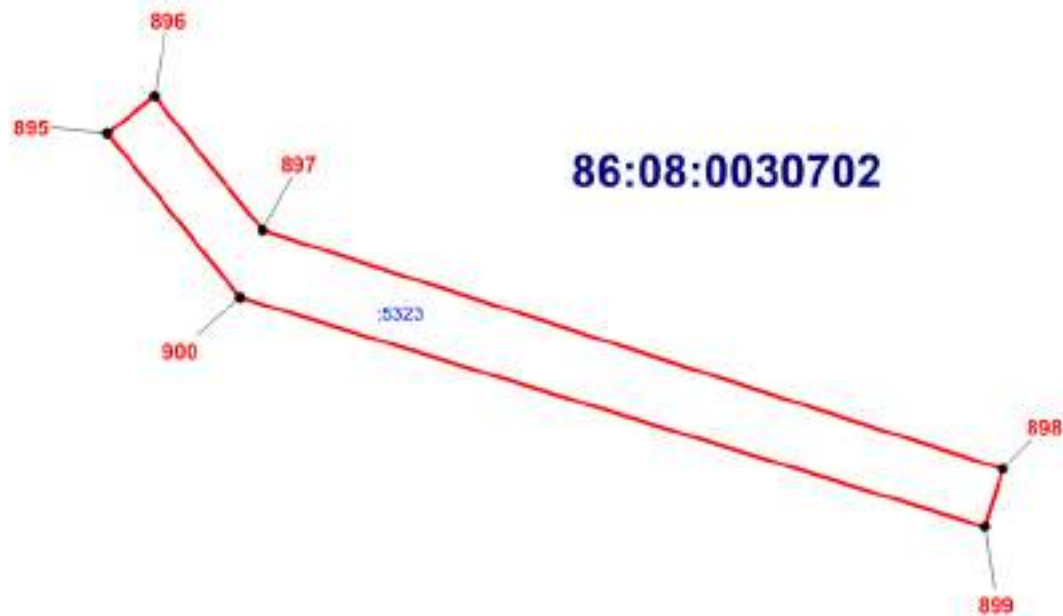

Масштаб 1:250

ОПИСАНИЕ МЕСТОПОЛОЖЕНИЯ ГРАНИЦЫ

И. Зона инженерной инфраструктуры (вне границ населенного пункта) сельского поселения Сентябрьский Нефтеюганского района
(наименование объекта)

План границ объекта (Выносной лист 101)

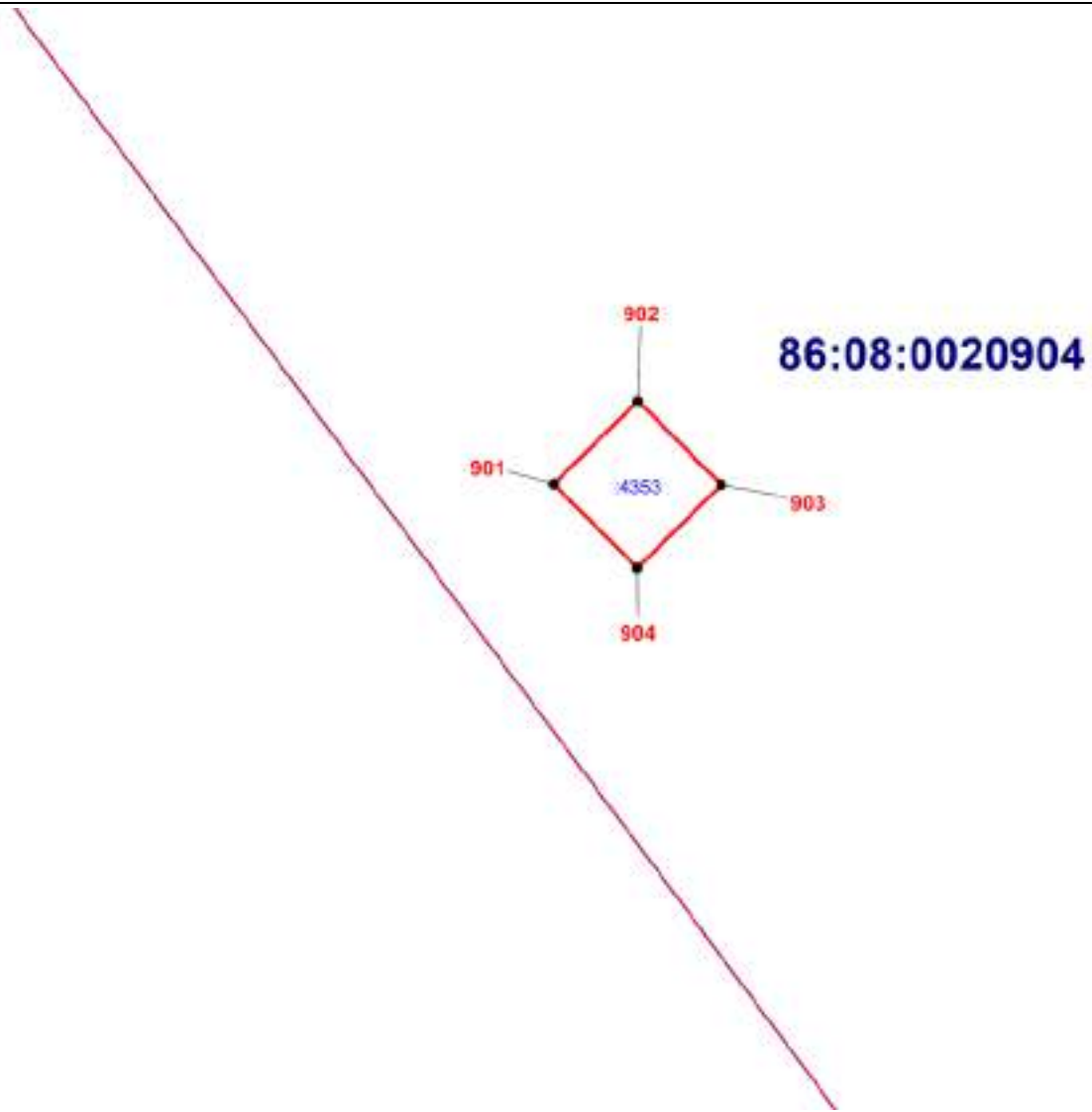

Масштаб 1:500

ОПИСАНИЕ МЕСТОПОЛОЖЕНИЯ ГРАНИЦЫ

И. Зона инженерной инфраструктуры (вне границ населенного пункта) сельского поселения Сентябрьский Нефтеюганского района
(наименование объекта)

План границ объекта (Выносной лист 102)

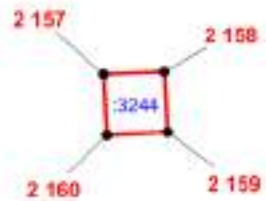

86:08:0030702

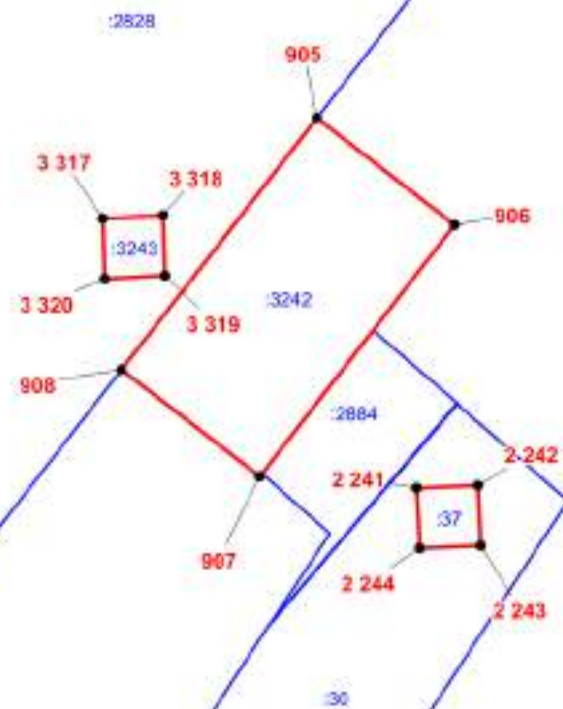

Масштаб 1:250

ОПИСАНИЕ МЕСТОПОЛОЖЕНИЯ ГРАНИЦЫ

И. Зона инженерной инфраструктуры (вне границ населенного пункта) сельского поселения Сентябрьский Нефтеюганского района
(наименование объекта)

План границ объекта (Выносной лист 103)

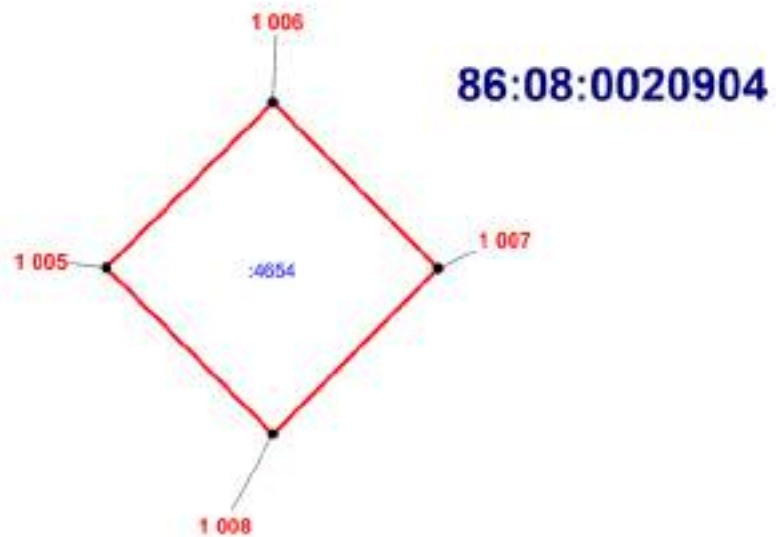

Масштаб 1:250

ОПИСАНИЕ МЕСТОПОЛОЖЕНИЯ ГРАНИЦЫ

И. Зона инженерной инфраструктуры (вне границ населенного пункта) сельского поселения Сентябрьский Нефтеюганского района
(наименование объекта)

План границ объекта (Выносной лист 104)

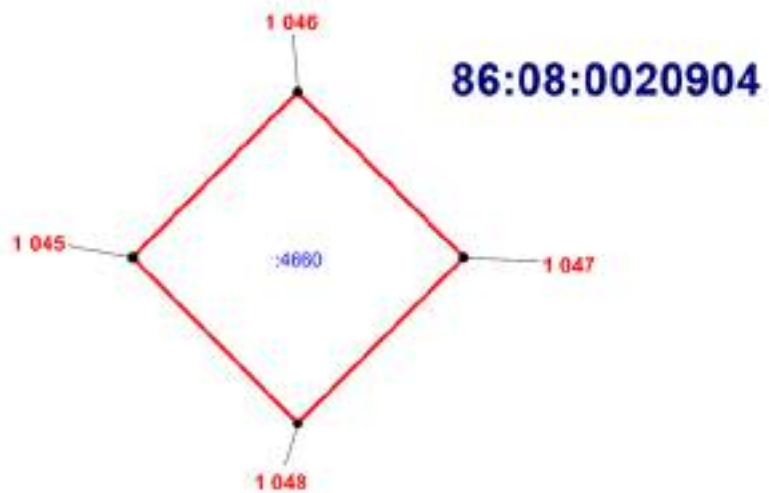

Масштаб 1:250

ОПИСАНИЕ МЕСТОПОЛОЖЕНИЯ ГРАНИЦЫ
И. Зона инженерной инфраструктуры (вне границ населенного пункта) сельского поселения Сентябрьский Нефтеюганского района
(наименование объекта)

План границ объекта (Выносной лист 105)

86:08:0020904

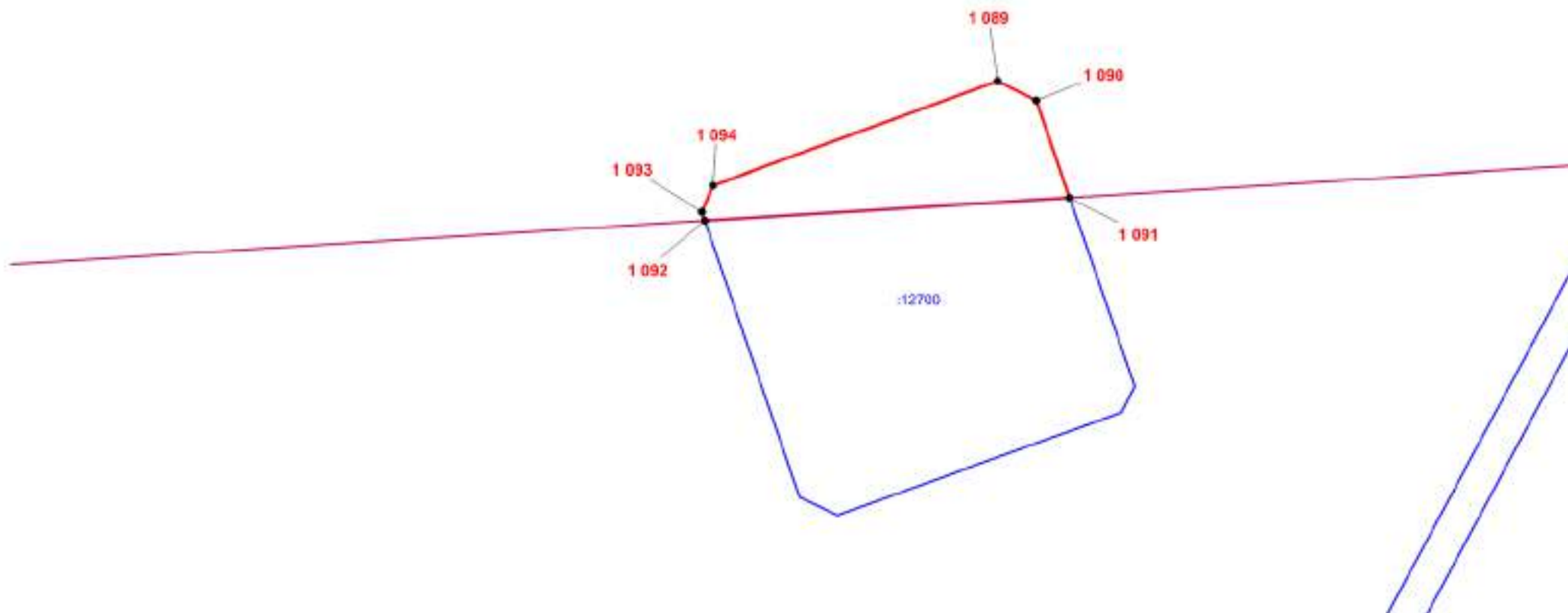

Масштаб 1:250

ОПИСАНИЕ МЕСТОПОЛОЖЕНИЯ ГРАНИЦЫ

И. Зона инженерной инфраструктуры (вне границ населенного пункта) сельского поселения Сентябрьский Нефтеюганского района
(наименование объекта)

План границ объекта (Выносной лист 106)

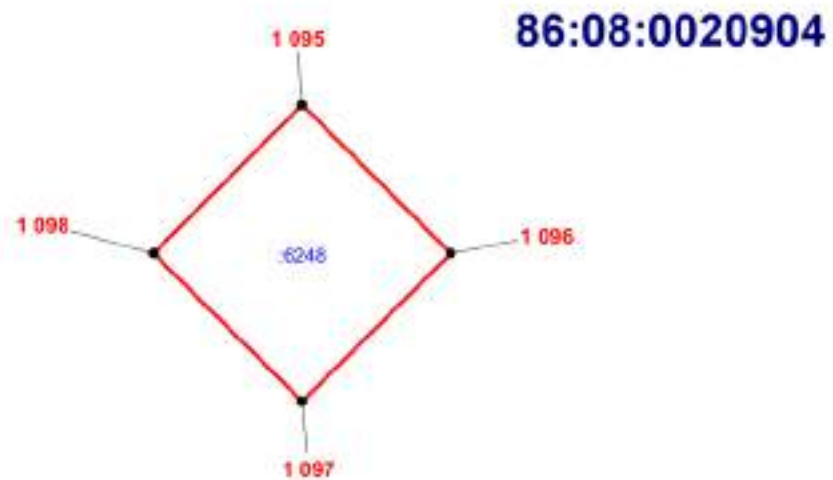

Масштаб 1:250

ОПИСАНИЕ МЕСТОПОЛОЖЕНИЯ ГРАНИЦЫ

И. Зона инженерной инфраструктуры (вне границ населенного пункта) сельского поселения Сентябрьский Нефтеюганского района
(наименование объекта)

План границ объекта (Выносной лист 107)

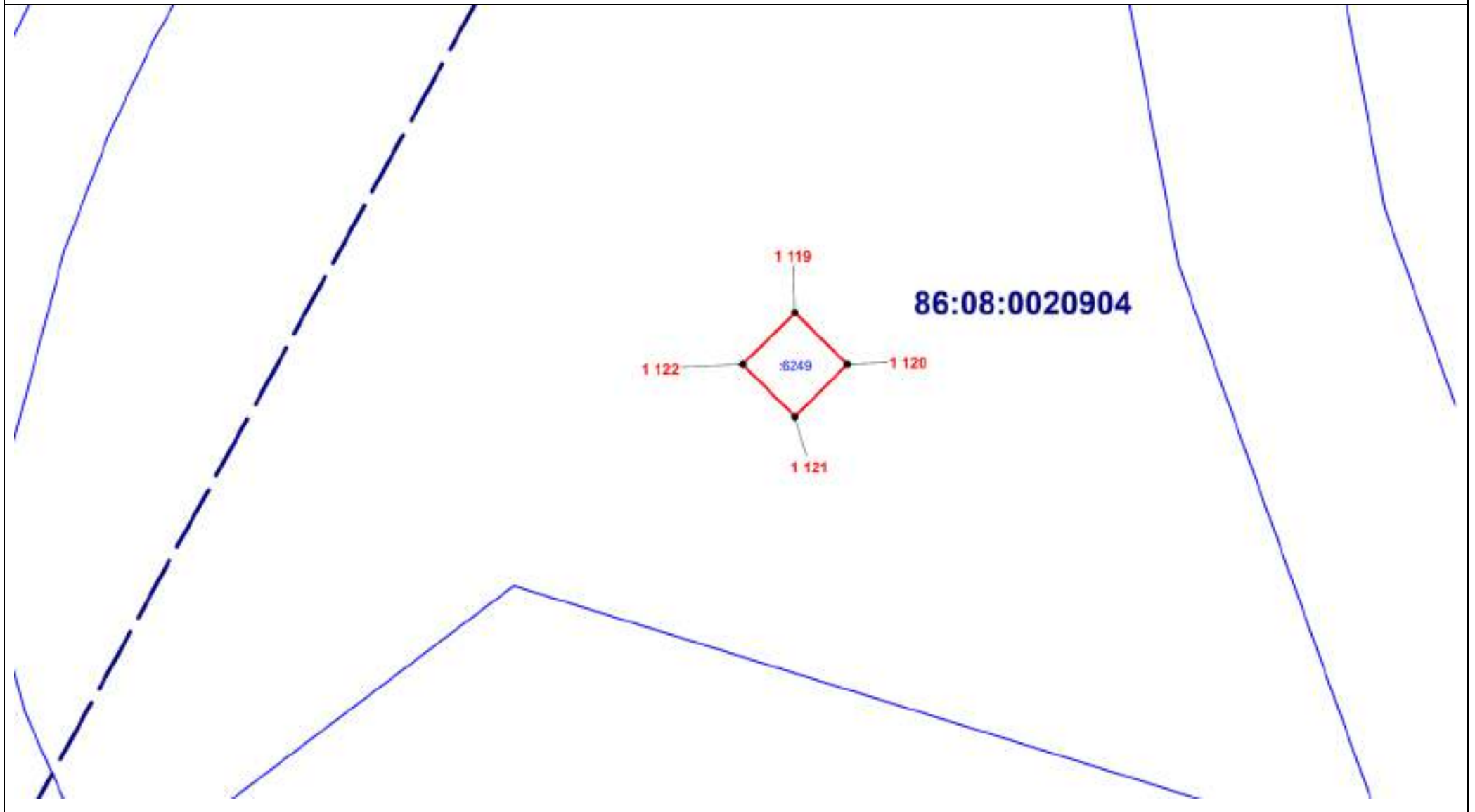

Масштаб 1:500

ОПИСАНИЕ МЕСТОПОЛОЖЕНИЯ ГРАНИЦЫ

И. Зона инженерной инфраструктуры (вне границ населенного пункта) сельского поселения Сентябрьский Нефтеюганского района
(наименование объекта)

План границ объекта (Выносной лист 108)

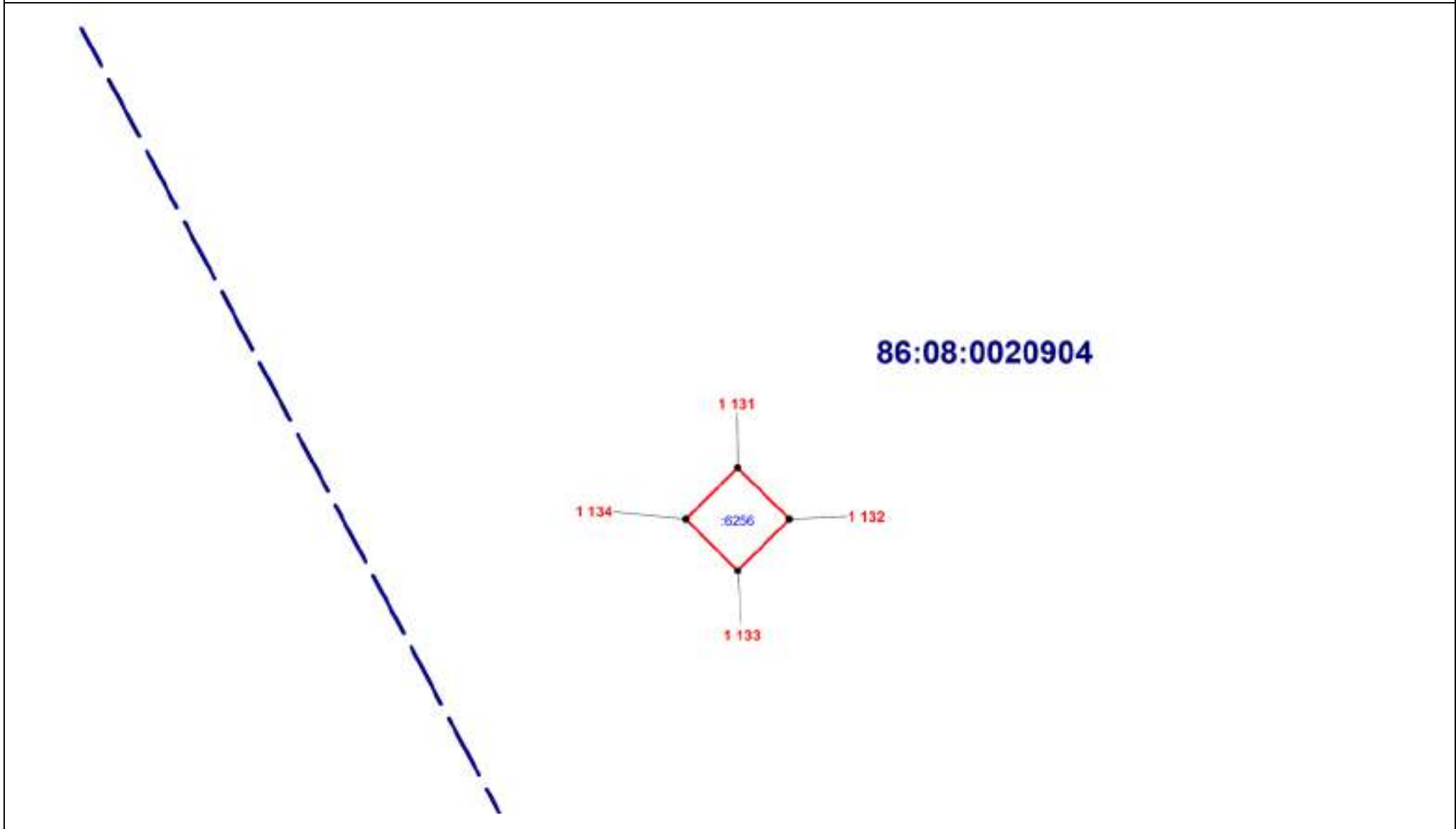

Масштаб 1:500

ОПИСАНИЕ МЕСТОПОЛОЖЕНИЯ ГРАНИЦЫ

И. Зона инженерной инфраструктуры (вне границ населенного пункта) сельского поселения Сентябрьский
Нефтеюганского района
(наименование объекта)

План границ объекта (Выносной лист 109)

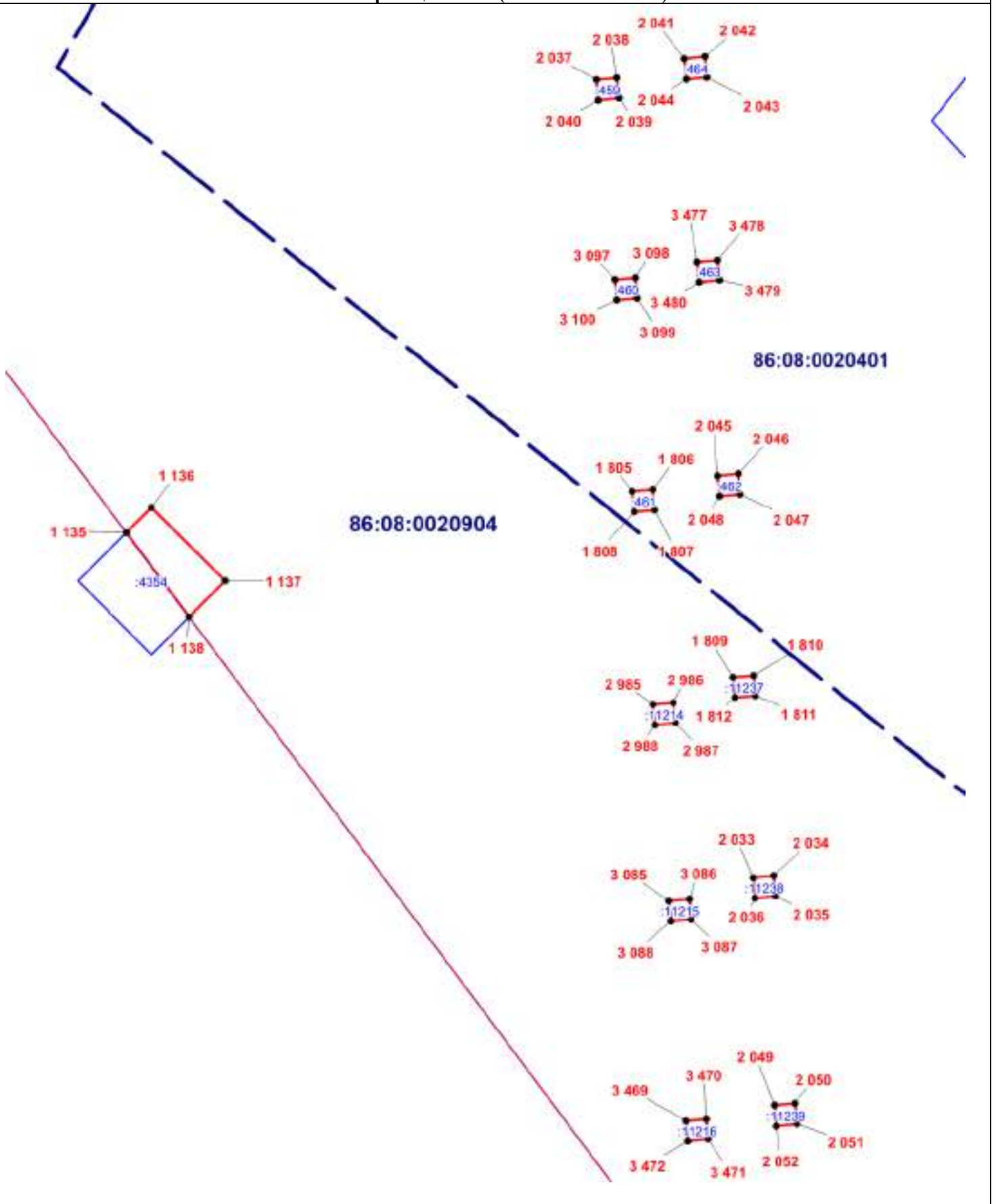

Масштаб 1:1000

ОПИСАНИЕ МЕСТОПОЛОЖЕНИЯ ГРАНИЦЫ

И. Зона инженерной инфраструктуры (вне границ населенного пункта) сельского поселения Сентябрьский Нефтеюганского района
(наименование объекта)

План границ объекта (Выносной лист 110)

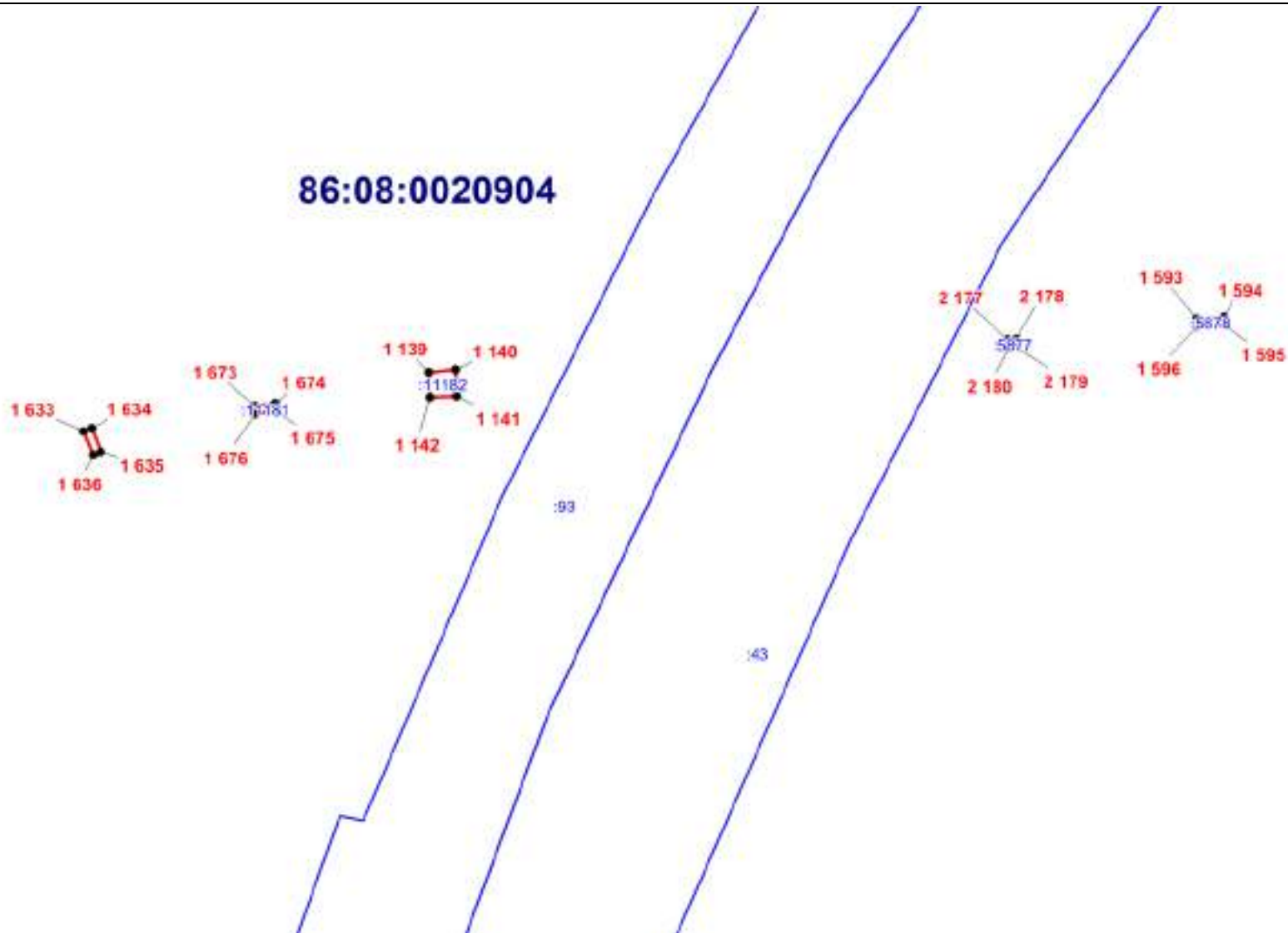

Масштаб 1:1500

ОПИСАНИЕ МЕСТОПОЛОЖЕНИЯ ГРАНИЦЫ

И. Зона инженерной инфраструктуры (вне границ населенного пункта) сельского поселения Сентябрьский Нефтеюганского района
(наименование объекта)

План границ объекта (Выносной лист 111)

86:08:0020904

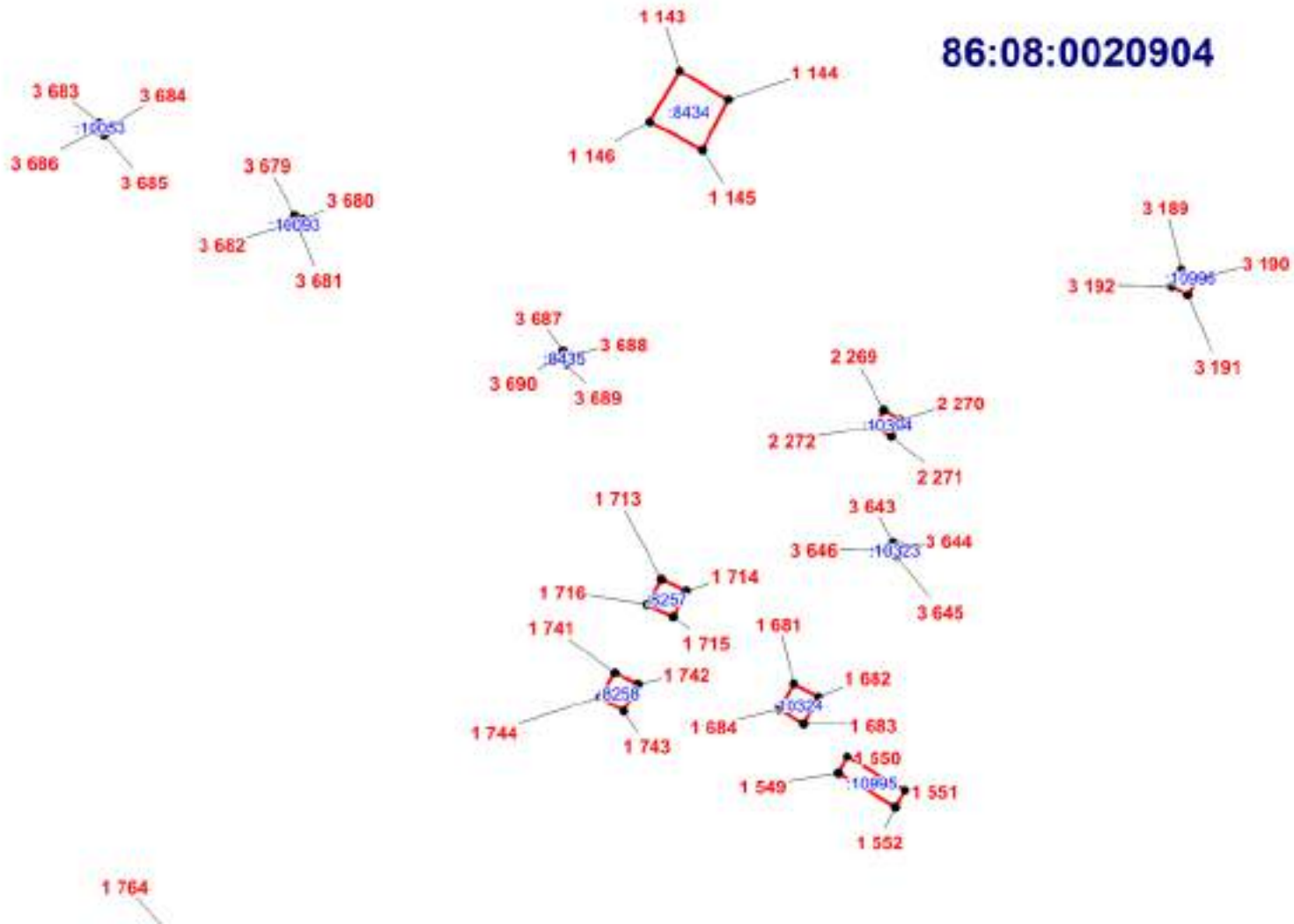

Масштаб 1:700

ОПИСАНИЕ МЕСТОПОЛОЖЕНИЯ ГРАНИЦЫ

И. Зона инженерной инфраструктуры (вне границ населенного пункта) сельского поселения Сентябрьский Нефтеюганского района
(наименование объекта)

План границ объекта (Выносной лист 113)

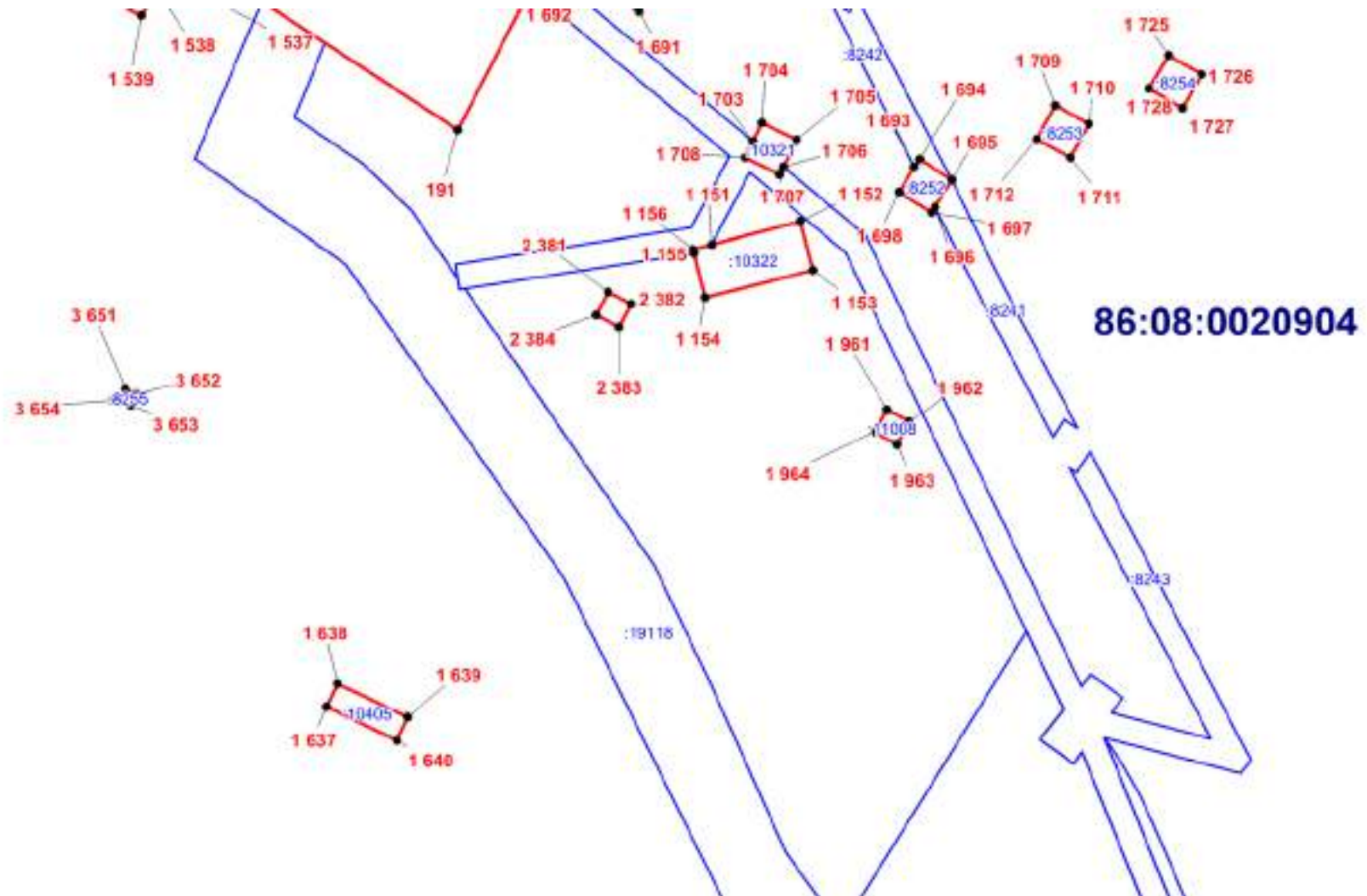

Масштаб 1:500

ОПИСАНИЕ МЕСТОПОЛОЖЕНИЯ ГРАНИЦЫ

И. Зона инженерной инфраструктуры (вне границ населенного пункта) сельского поселения Сентябрьский Нефтеюганского района
(наименование объекта)

План границ объекта (Выносной лист 114)

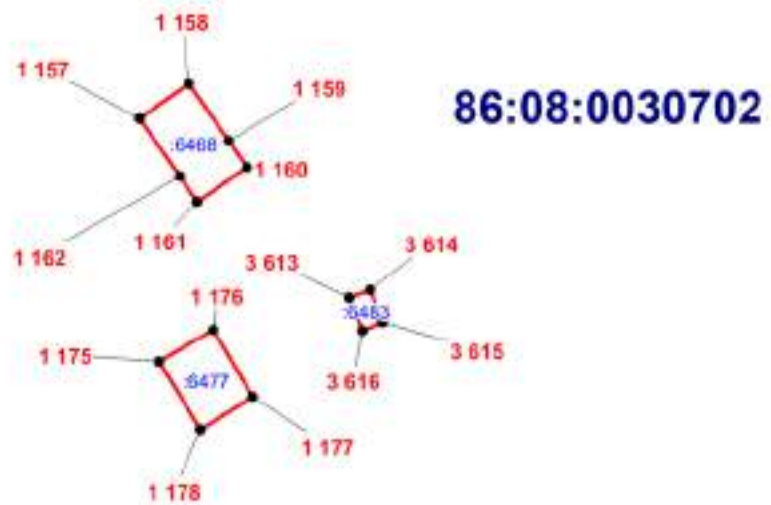

Масштаб 1:500

ОПИСАНИЕ МЕСТОПОЛОЖЕНИЯ ГРАНИЦЫ

И. Зона инженерной инфраструктуры (вне границ населенного пункта) сельского поселения Сентябрьский Нефтеюганского района
(наименование объекта)

План границ объекта (Выносной лист 115)

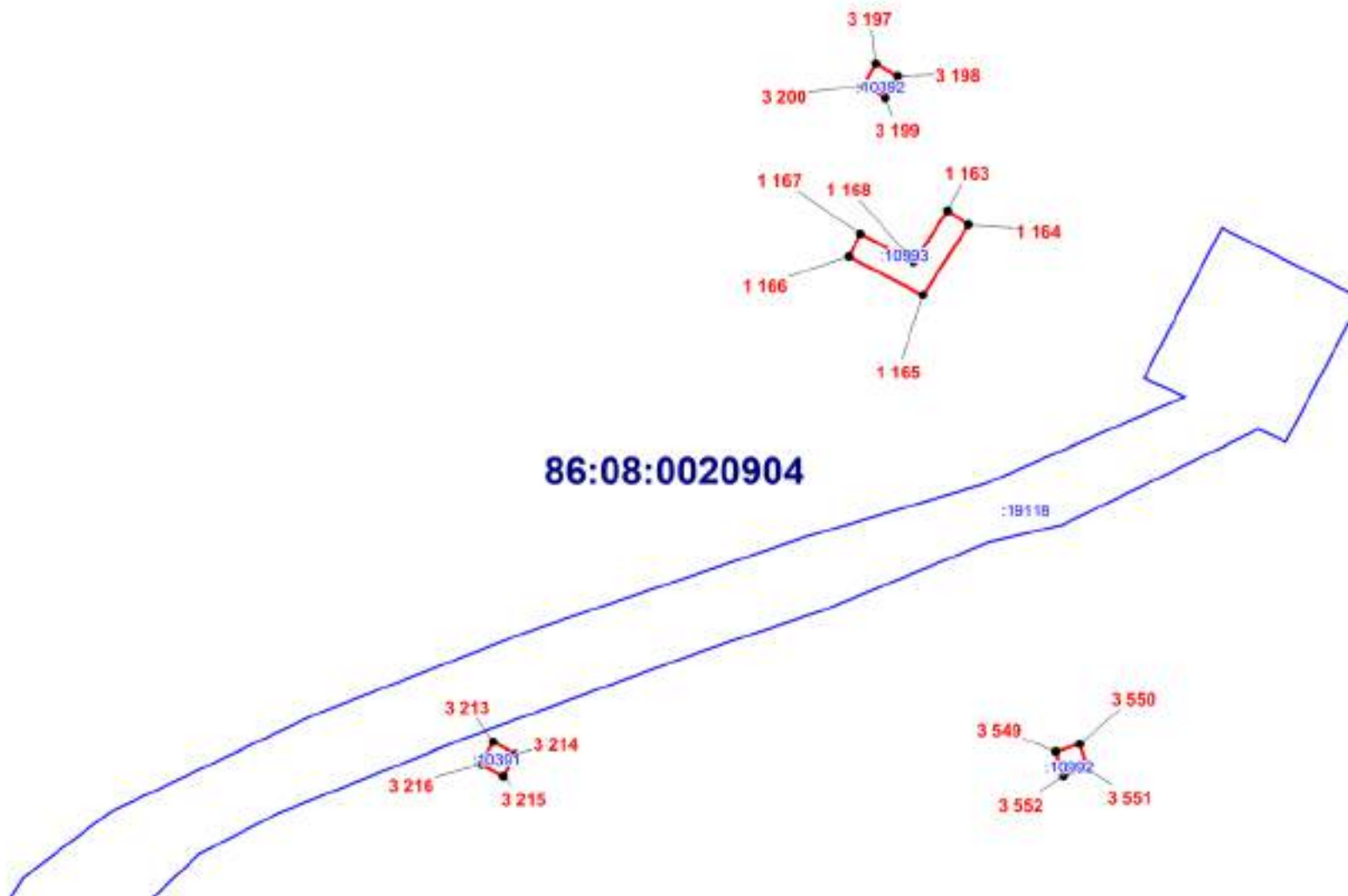

Масштаб 1:500

ОПИСАНИЕ МЕСТОПОЛОЖЕНИЯ ГРАНИЦЫ

И. Зона инженерной инфраструктуры (вне границ населенного пункта) сельского поселения Сентябрьский Нефтеюганского района
(наименование объекта)

План границ объекта (Выносной лист 116)

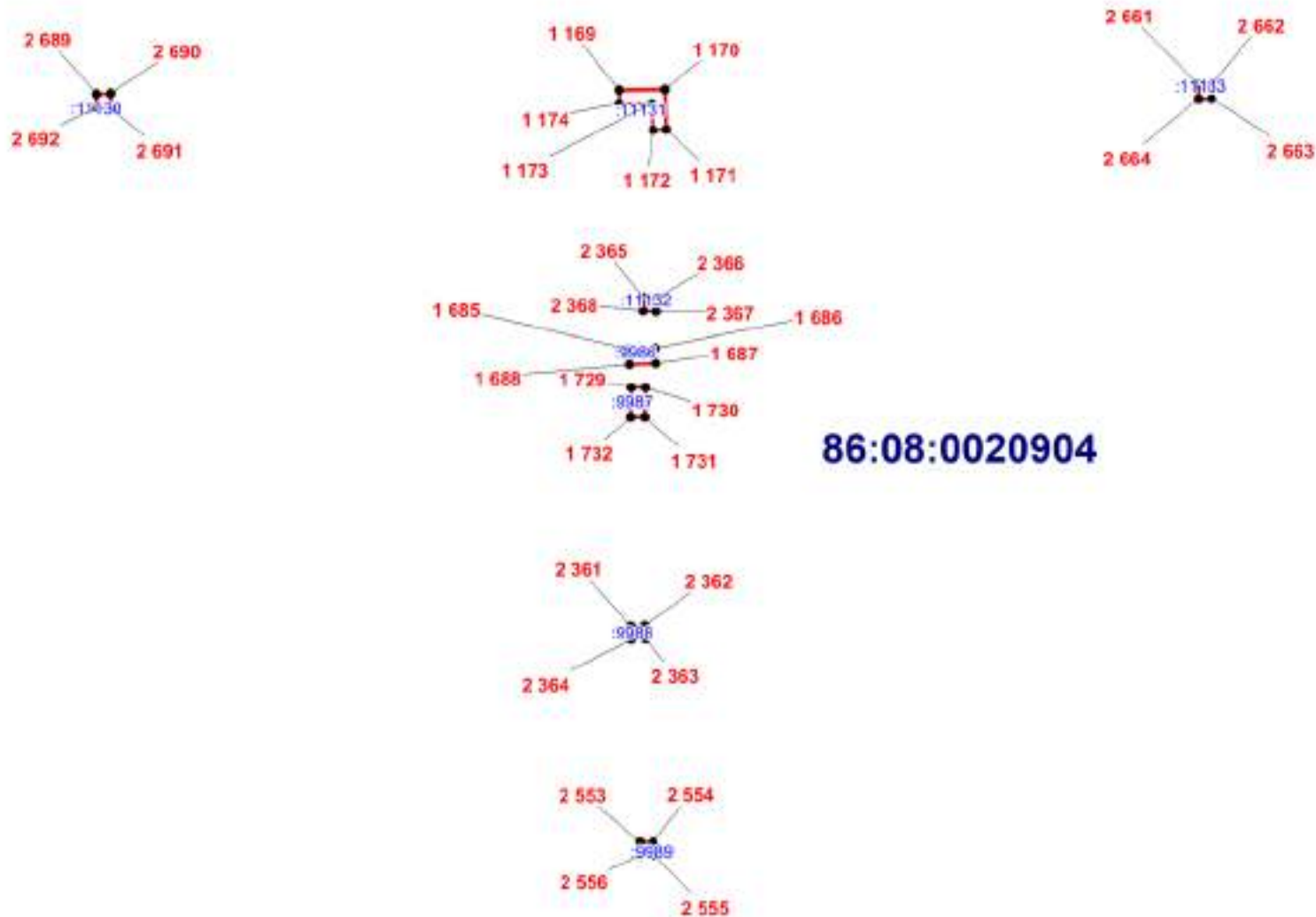

Масштаб 1:1000

ОПИСАНИЕ МЕСТОПОЛОЖЕНИЯ ГРАНИЦЫ

И. Зона инженерной инфраструктуры (вне границ населенного пункта) сельского поселения Сентябрьский Нефтеюганского района
(наименование объекта)

План границ объекта (Выносной лист 117)

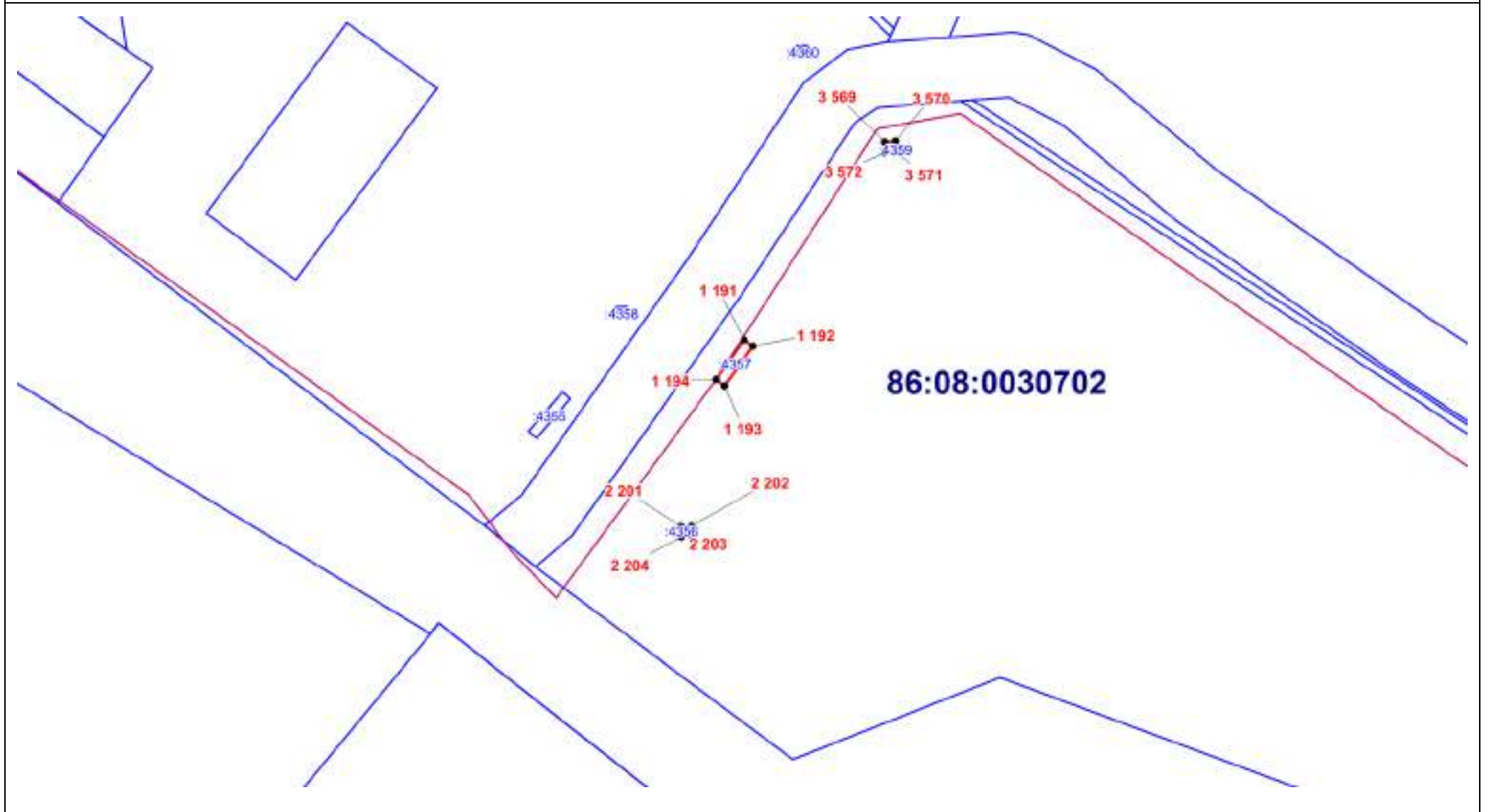

Масштаб 1:1000

ОПИСАНИЕ МЕСТОПОЛОЖЕНИЯ ГРАНИЦЫ

И. Зона инженерной инфраструктуры (вне границ населенного пункта) сельского поселения Сентябрьский Нефтеюганского района
(наименование объекта)

План границ объекта (Выносной лист 118)

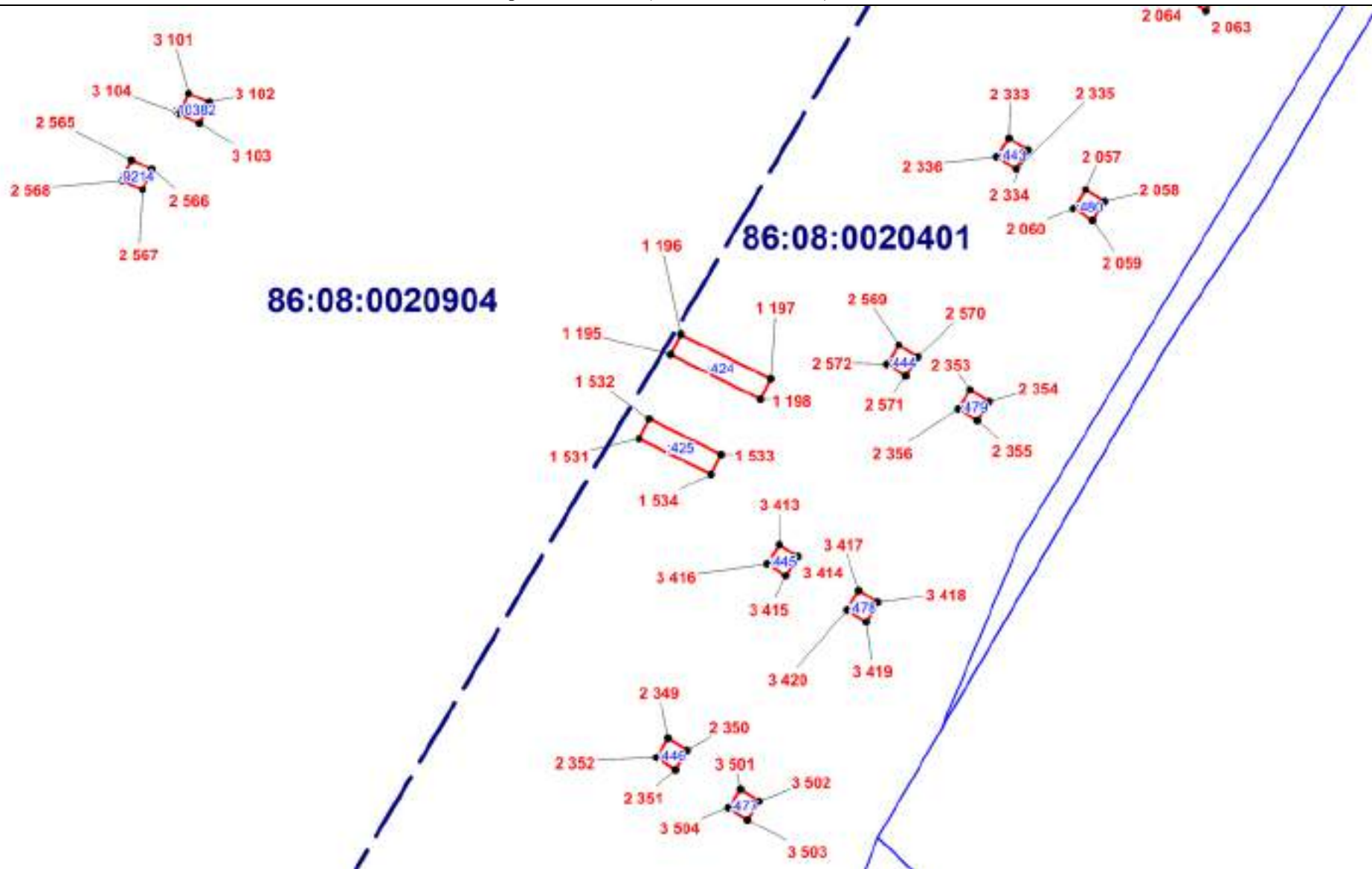

Масштаб 1:500

ОПИСАНИЕ МЕСТОПОЛОЖЕНИЯ ГРАНИЦЫ

И. Зона инженерной инфраструктуры (вне границ населенного пункта) сельского поселения Сентябрьский Нефтеюганского района
(наименование объекта)

План границ объекта (Выносной лист 119)

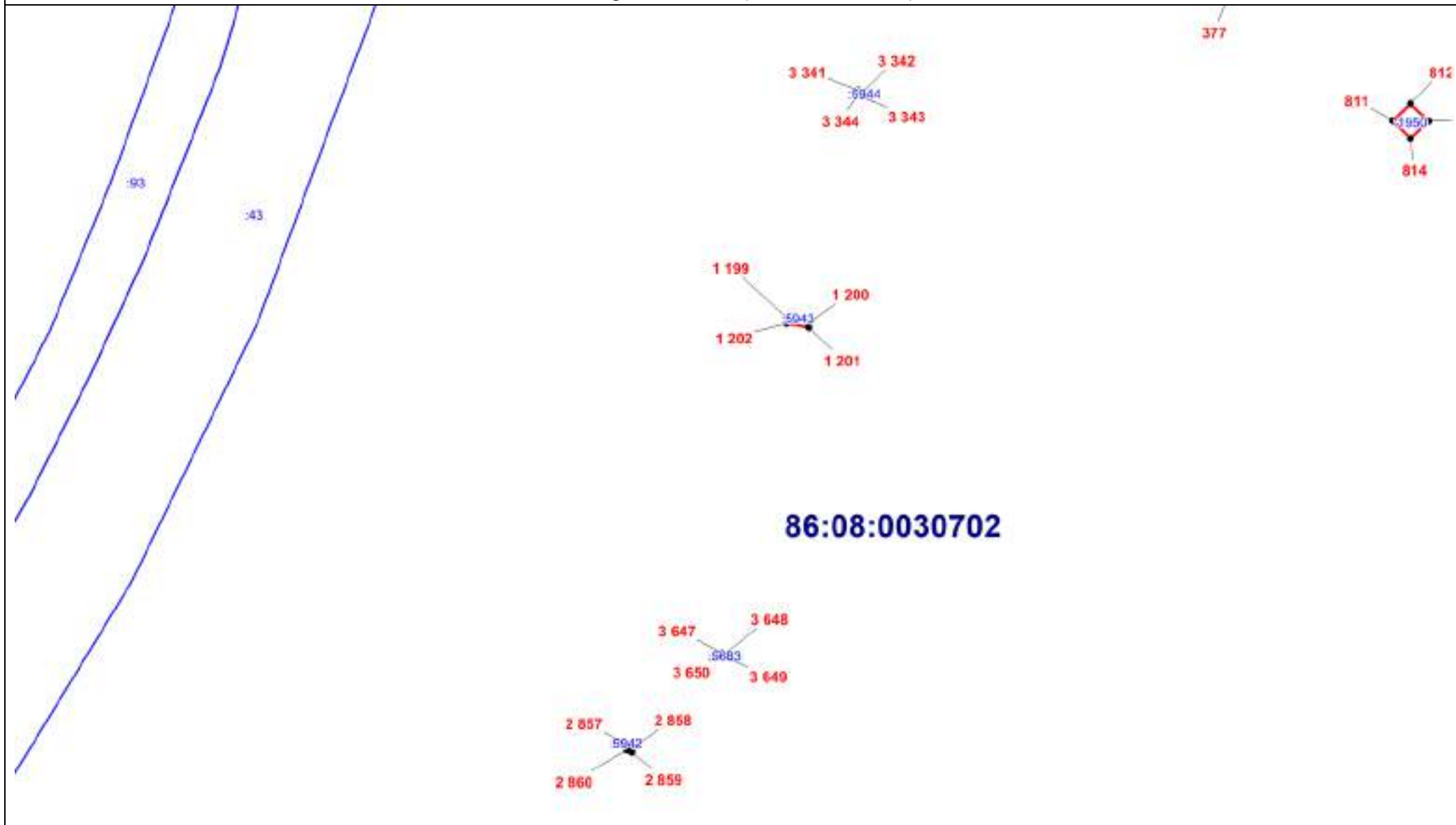

Масштаб 1:2000

ОПИСАНИЕ МЕСТОПОЛОЖЕНИЯ ГРАНИЦЫ

И. Зона инженерной инфраструктуры (вне границ населенного пункта) сельского поселения Сентябрьский Нефтеюганского района
(наименование объекта)

План границ объекта (Выносной лист 120)

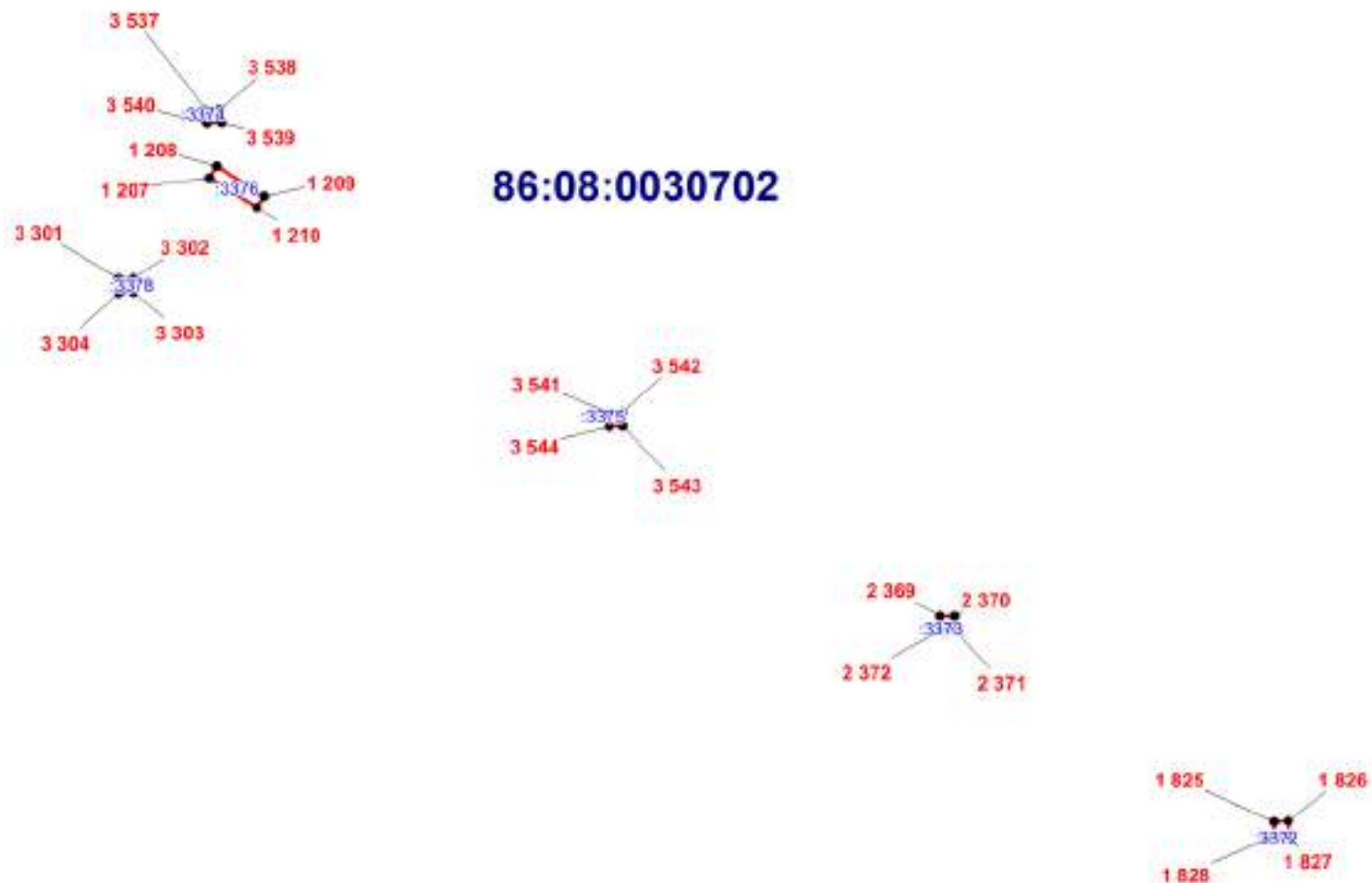

Масштаб 1:1000

ОПИСАНИЕ МЕСТОПОЛОЖЕНИЯ ГРАНИЦЫ

И. Зона инженерной инфраструктуры (вне границ населенного пункта) сельского поселения Сентябрьский Нефтеюганского района
(наименование объекта)

План границ объекта (Выносной лист 121)

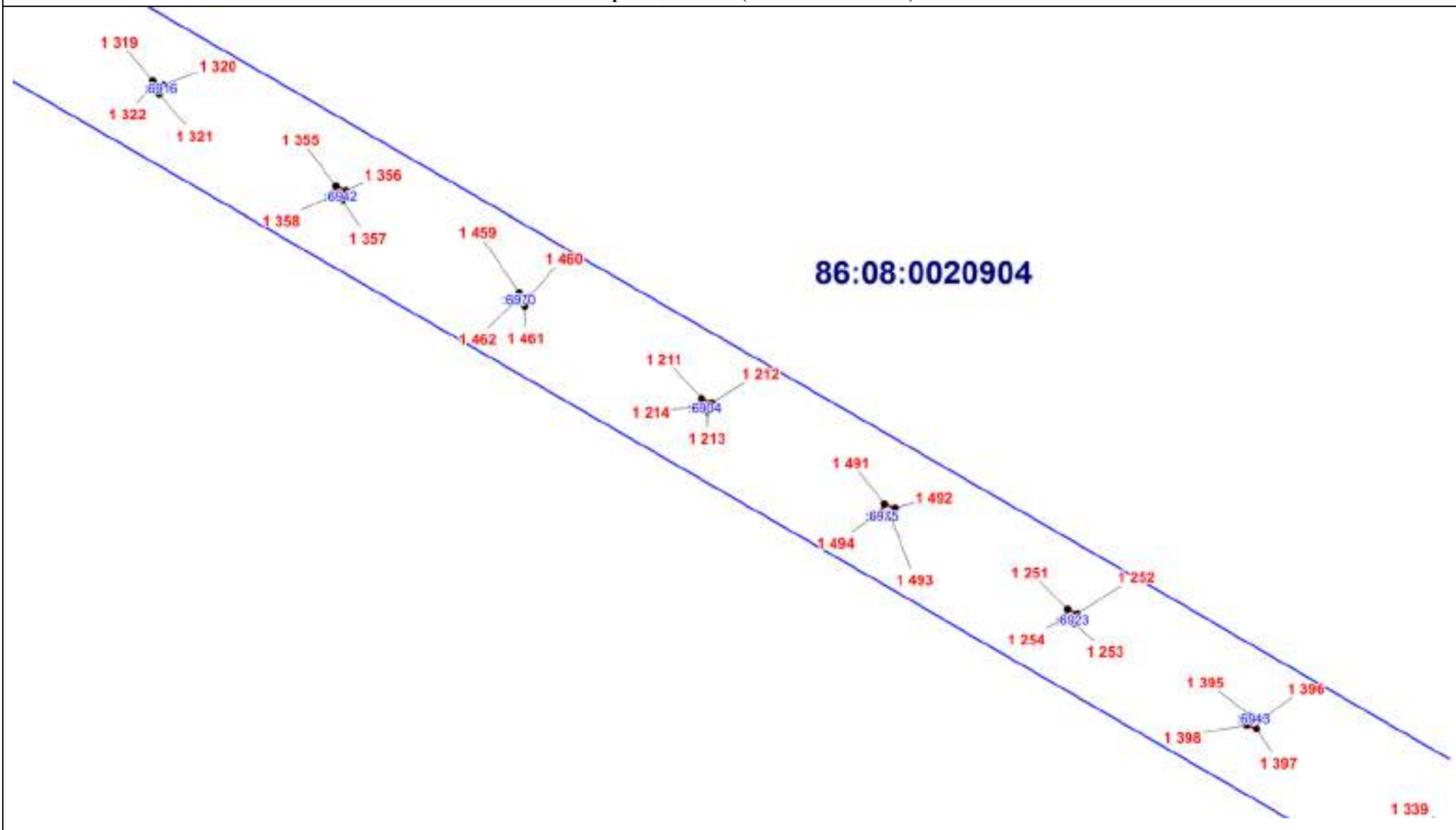

Масштаб 1:2000

ОПИСАНИЕ МЕСТОПОЛОЖЕНИЯ ГРАНИЦЫ

И. Зона инженерной инфраструктуры (вне границ населенного пункта) сельского поселения Сентябрьский Нефтеюганского района
(наименование объекта)

План границ объекта (Выносной лист 122)

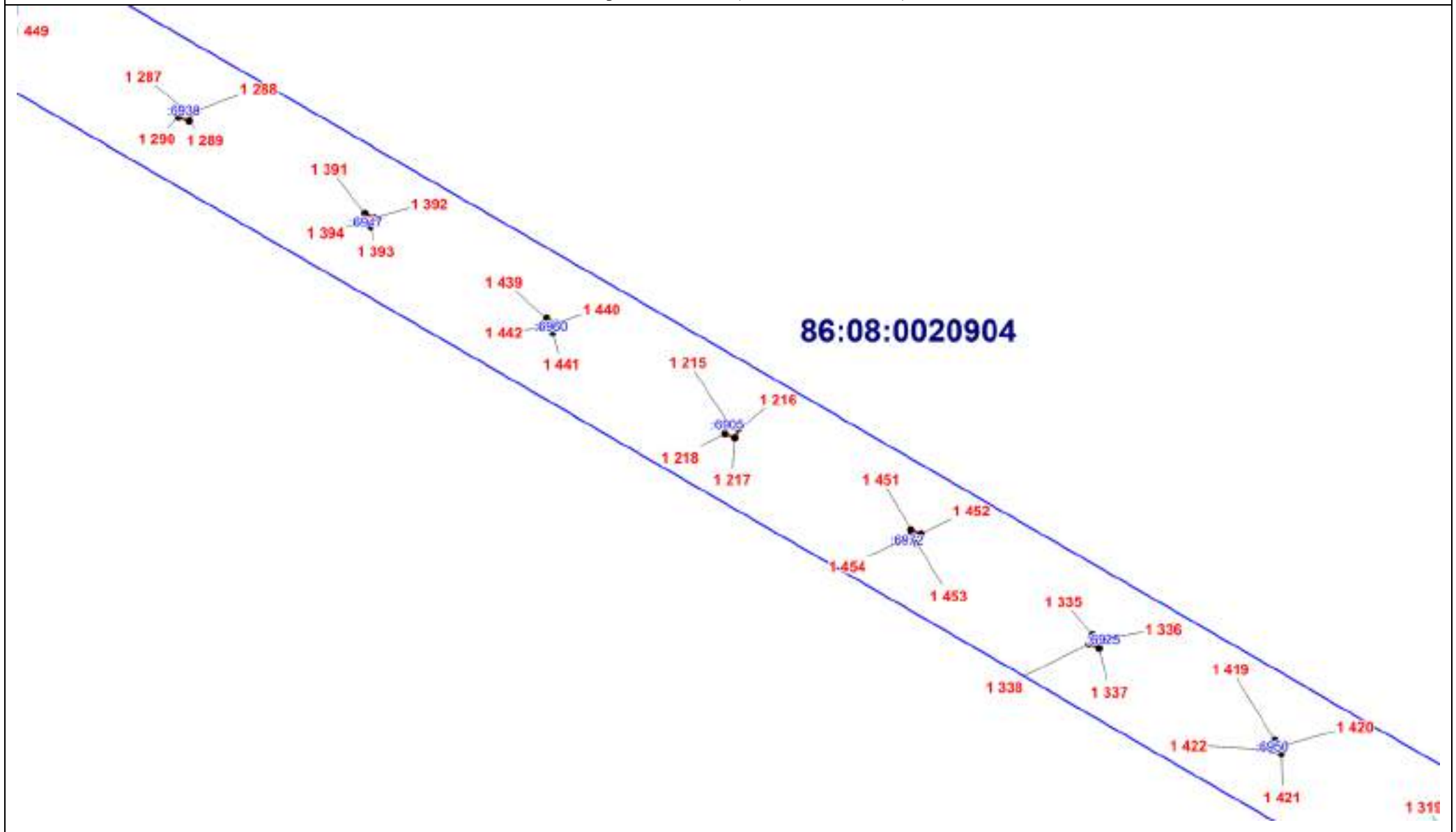

Масштаб 1:2000

ОПИСАНИЕ МЕСТОПОЛОЖЕНИЯ ГРАНИЦЫ

И. Зона инженерной инфраструктуры (вне границ населенного пункта) сельского поселения Сентябрьский Нефтеюганского района
(наименование объекта)

План границ объекта (Выносной лист 123)

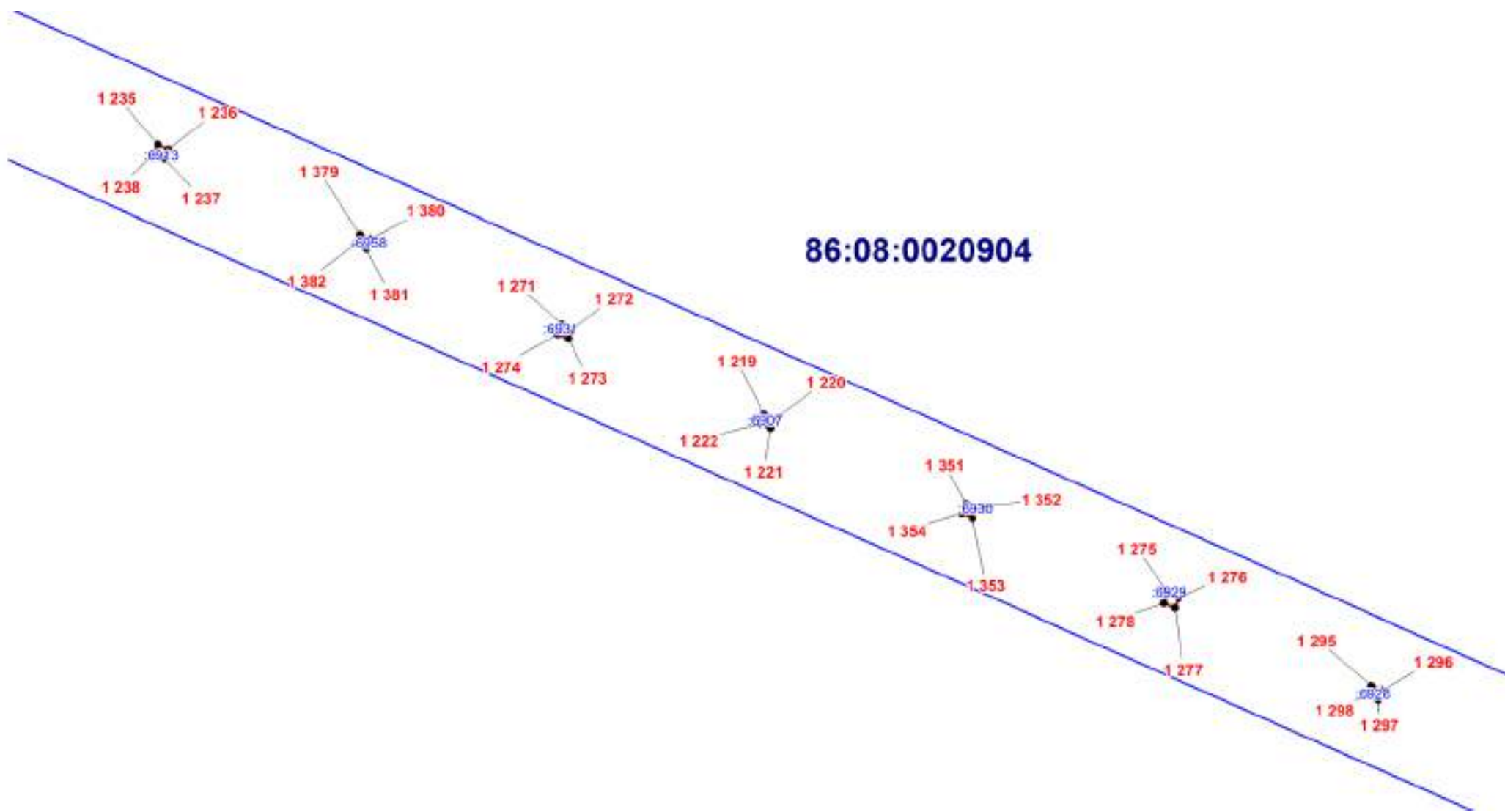

Масштаб 1:2000

ОПИСАНИЕ МЕСТОПОЛОЖЕНИЯ ГРАНИЦЫ

И. Зона инженерной инфраструктуры (вне границ населенного пункта) сельского поселения Сентябрьский Нефтеюганского района
(наименование объекта)

План границ объекта (Выносной лист 124)

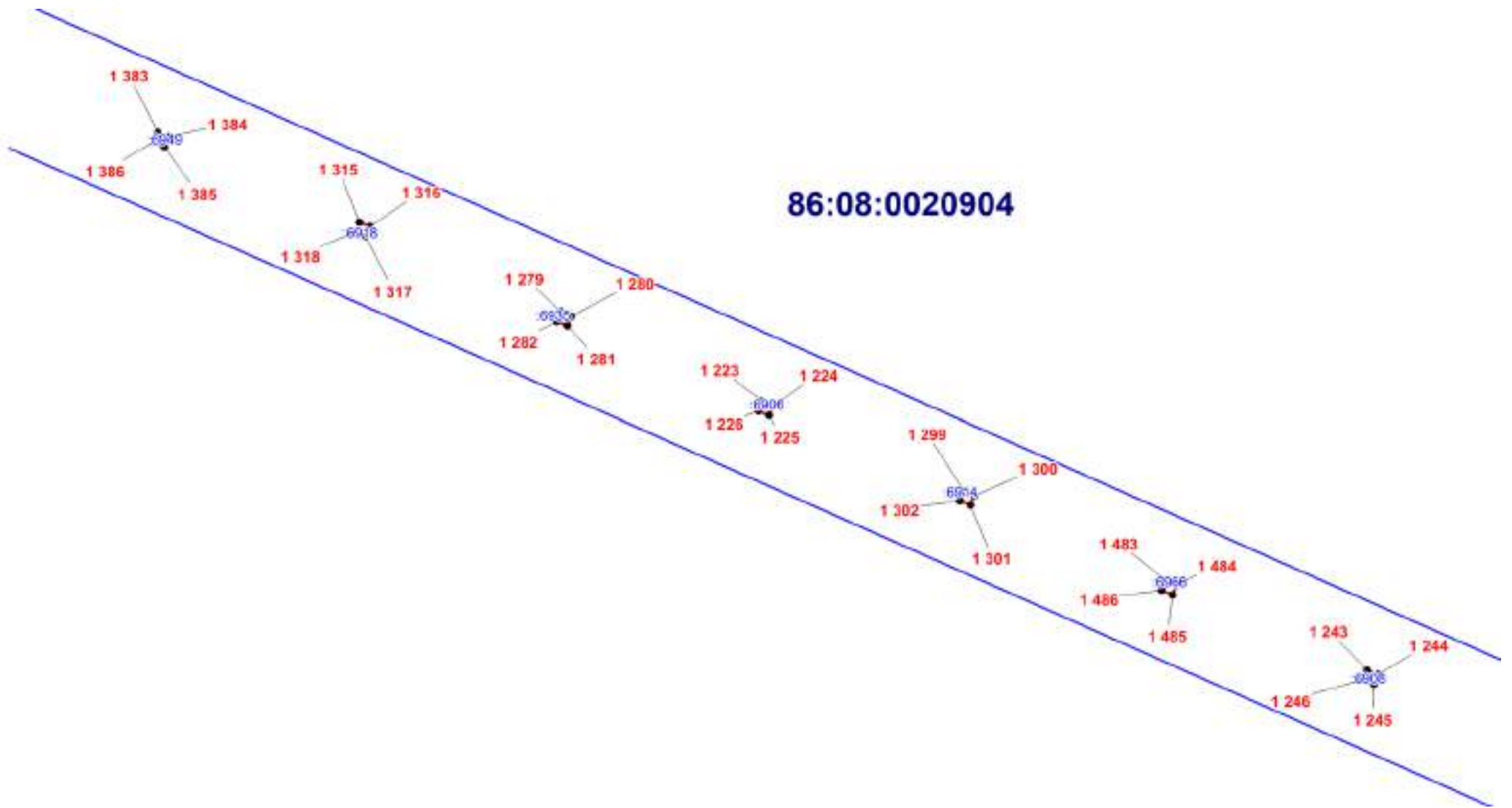

Масштаб 1:2000

ОПИСАНИЕ МЕСТОПОЛОЖЕНИЯ ГРАНИЦЫ

И. Зона инженерной инфраструктуры (вне границ населенного пункта) сельского поселения Сентябрьский Нефтеюганского района
(наименование объекта)

План границ объекта (Выносной лист 125)

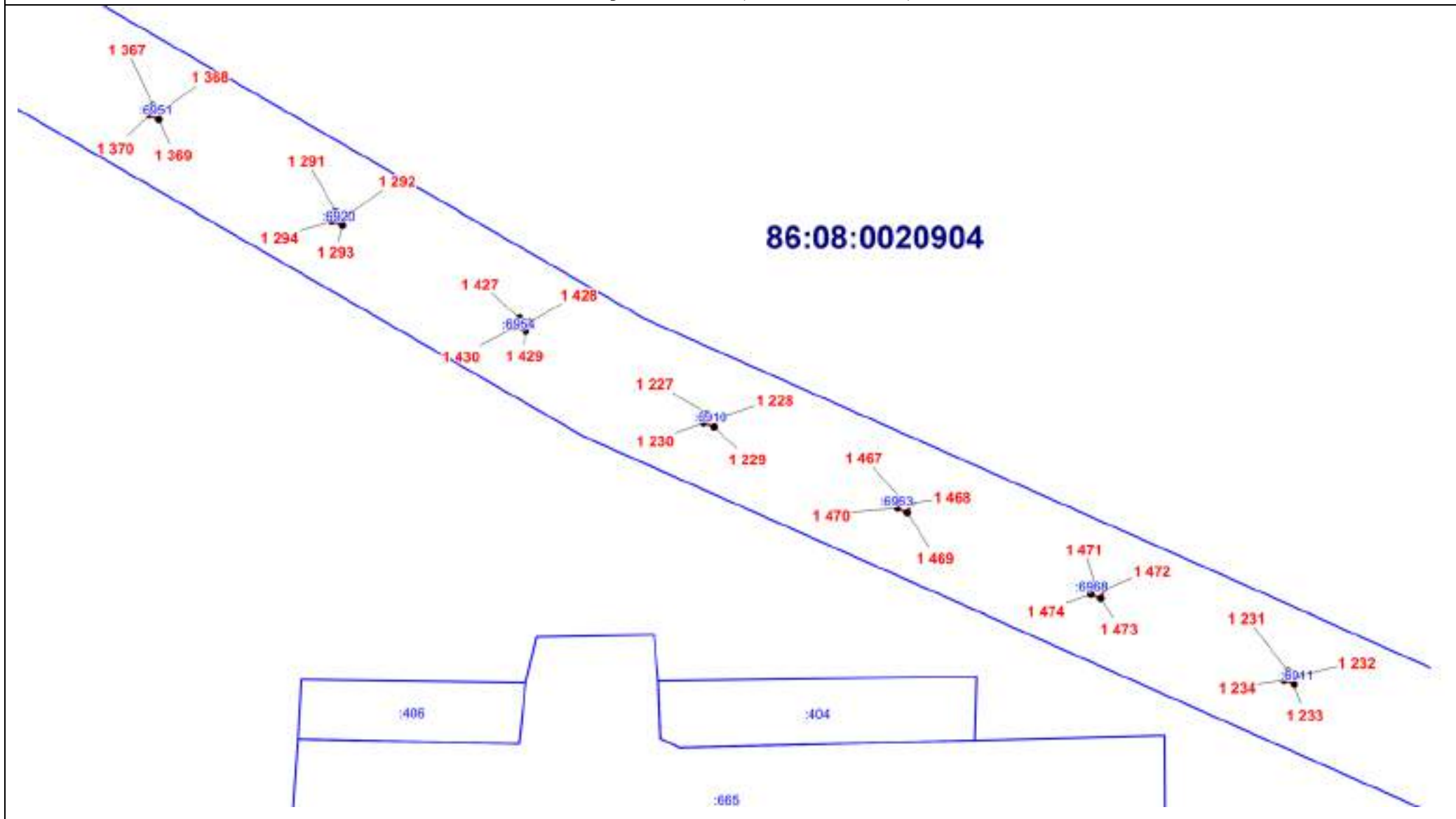

Масштаб 1:2000

ОПИСАНИЕ МЕСТОПОЛОЖЕНИЯ ГРАНИЦЫ

И. Зона инженерной инфраструктуры (вне границ населенного пункта) сельского поселения Сентябрьский Нефтеюганского района
(наименование объекта)

План границ объекта (Выносной лист 126)

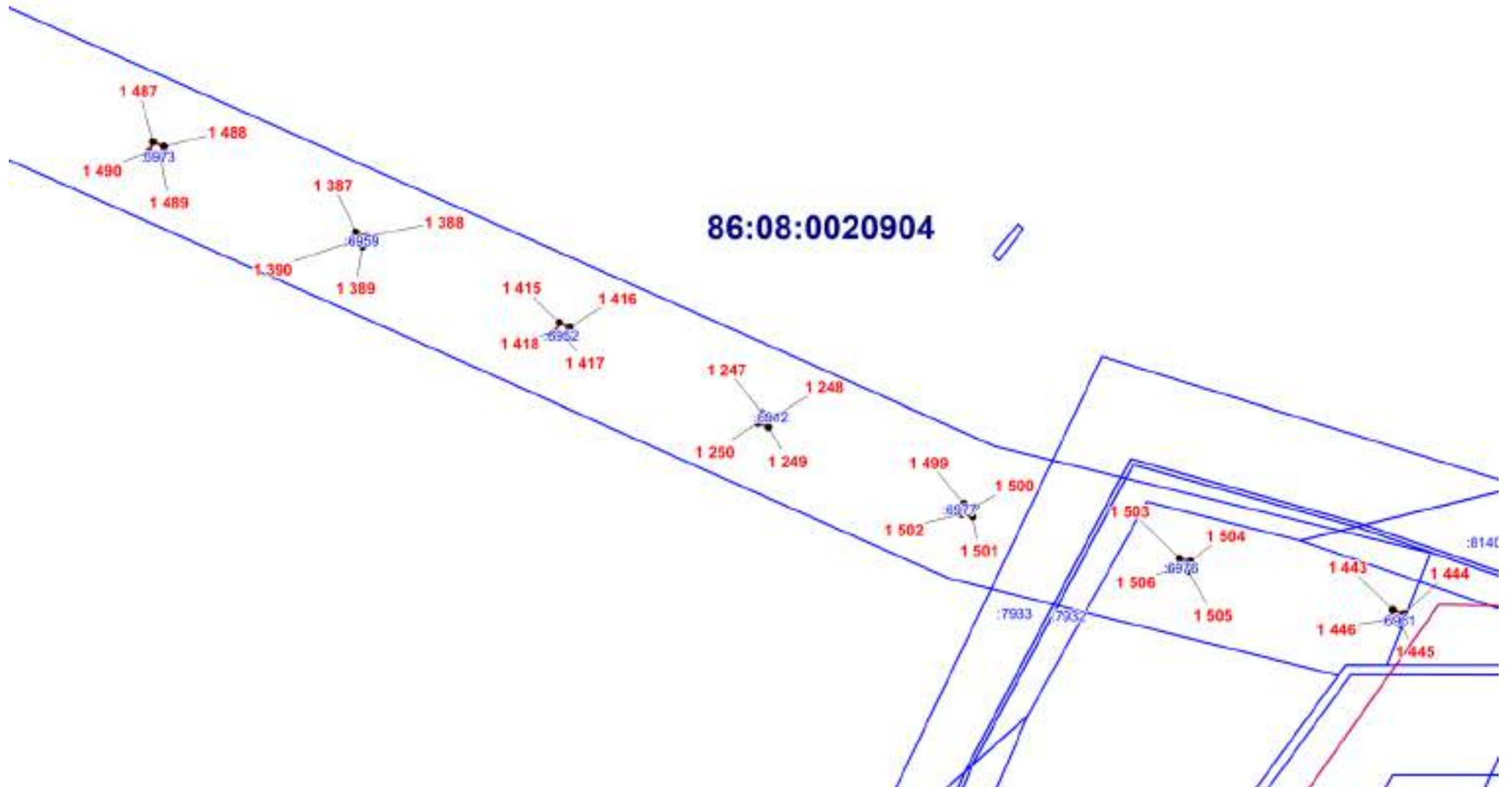

Масштаб 1:2000

ОПИСАНИЕ МЕСТОПОЛОЖЕНИЯ ГРАНИЦЫ

И. Зона инженерной инфраструктуры (вне границ населенного пункта) сельского поселения Сентябрьский Нефтеюганского района
(наименование объекта)

План границ объекта (Выносной лист 127)

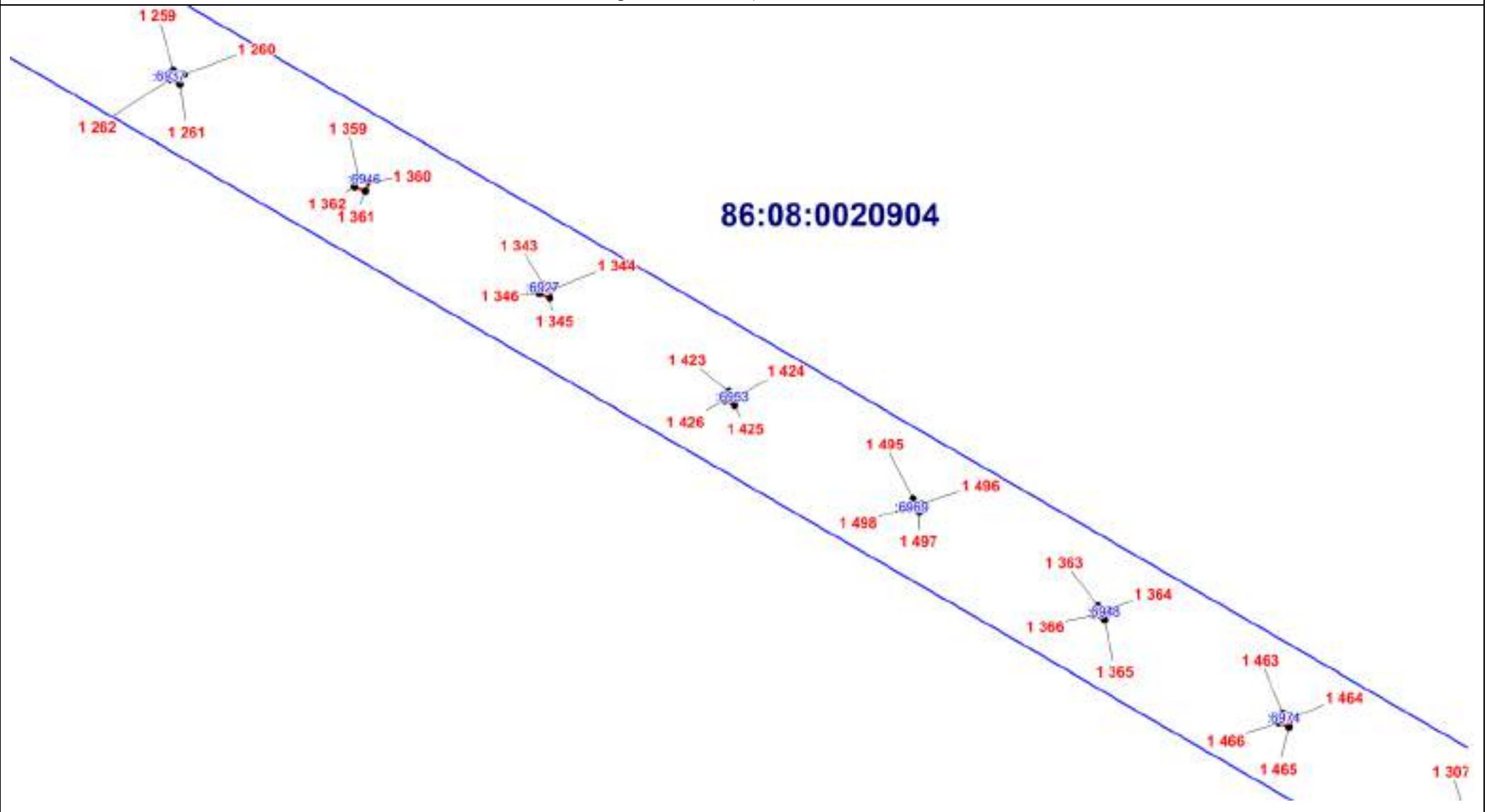

Масштаб 1:2000

ОПИСАНИЕ МЕСТОПОЛОЖЕНИЯ ГРАНИЦЫ

И. Зона инженерной инфраструктуры (вне границ населенного пункта) сельского поселения Сентябрьский Нефтеюганского района
(наименование объекта)

План границ объекта (Выносной лист 128)

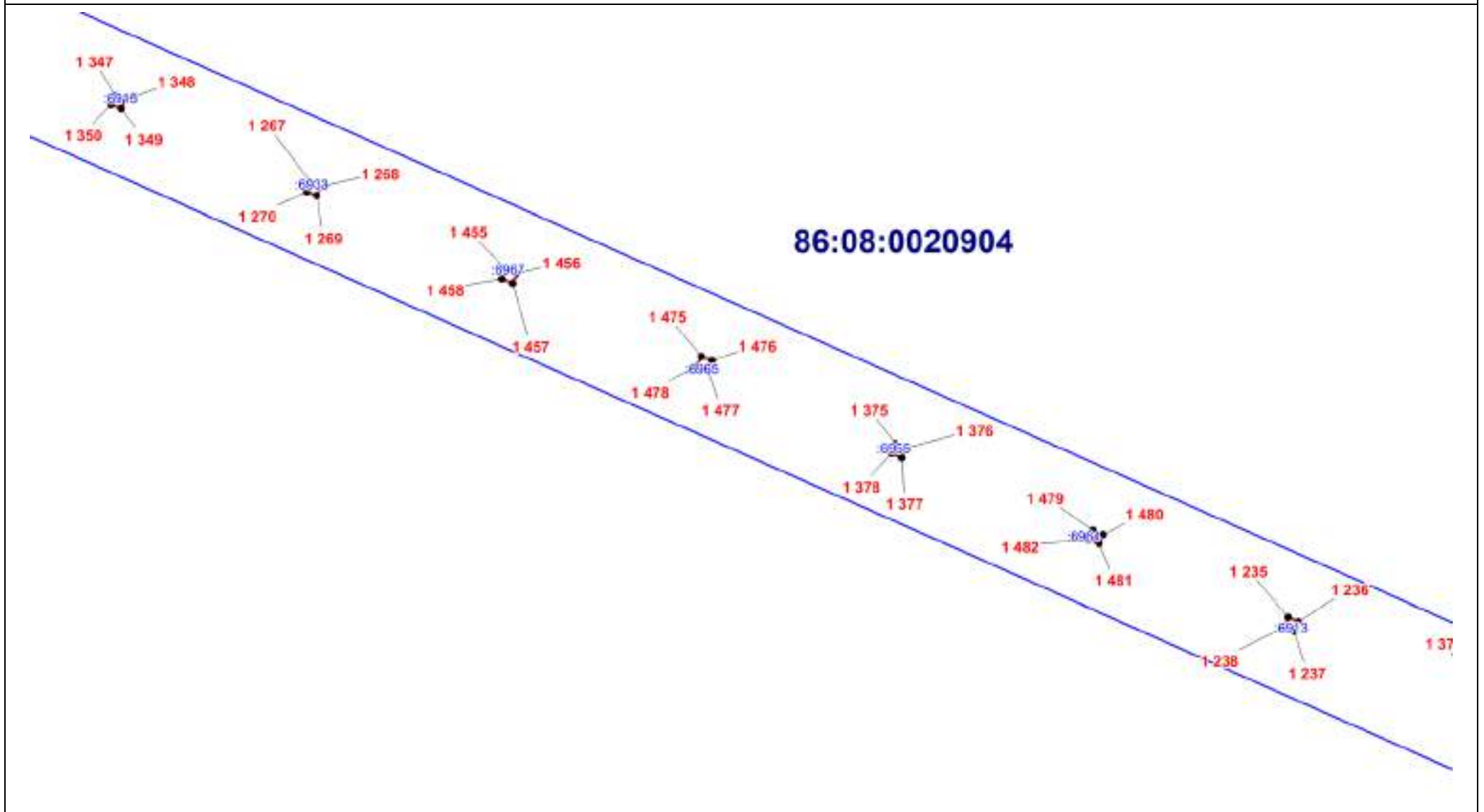

Масштаб 1:2000

ОПИСАНИЕ МЕСТОПОЛОЖЕНИЯ ГРАНИЦЫ

И. Зона инженерной инфраструктуры (вне границ населенного пункта) сельского поселения Сентябрьский Нефтеюганского района
(наименование объекта)

План границ объекта (Выносной лист 129)

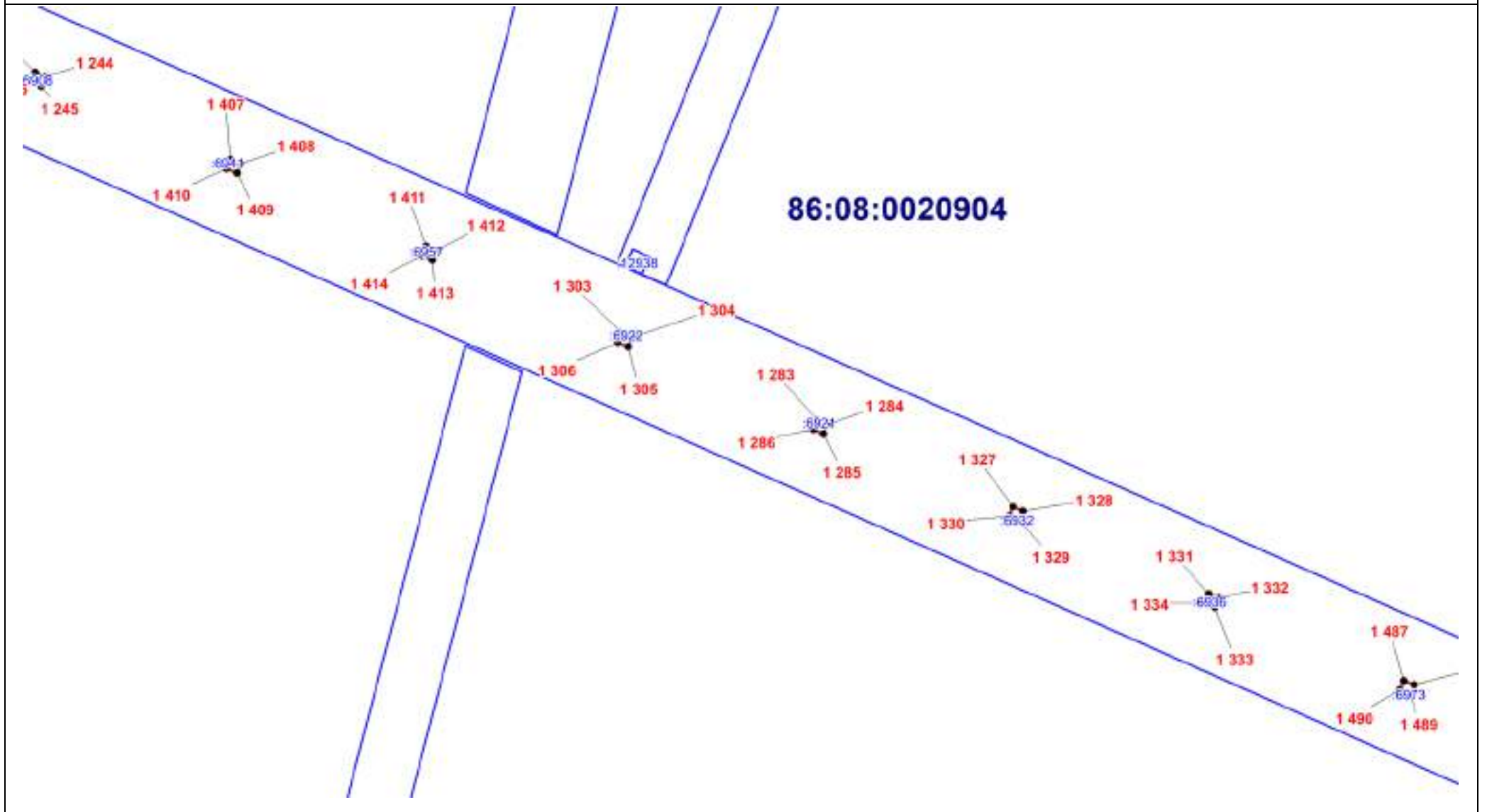

Масштаб 1:2000

ОПИСАНИЕ МЕСТОПОЛОЖЕНИЯ ГРАНИЦЫ

И. Зона инженерной инфраструктуры (вне границ населенного пункта) сельского поселения Сентябрьский Нефтеюганского района
(наименование объекта)

План границ объекта (Выносной лист 130)

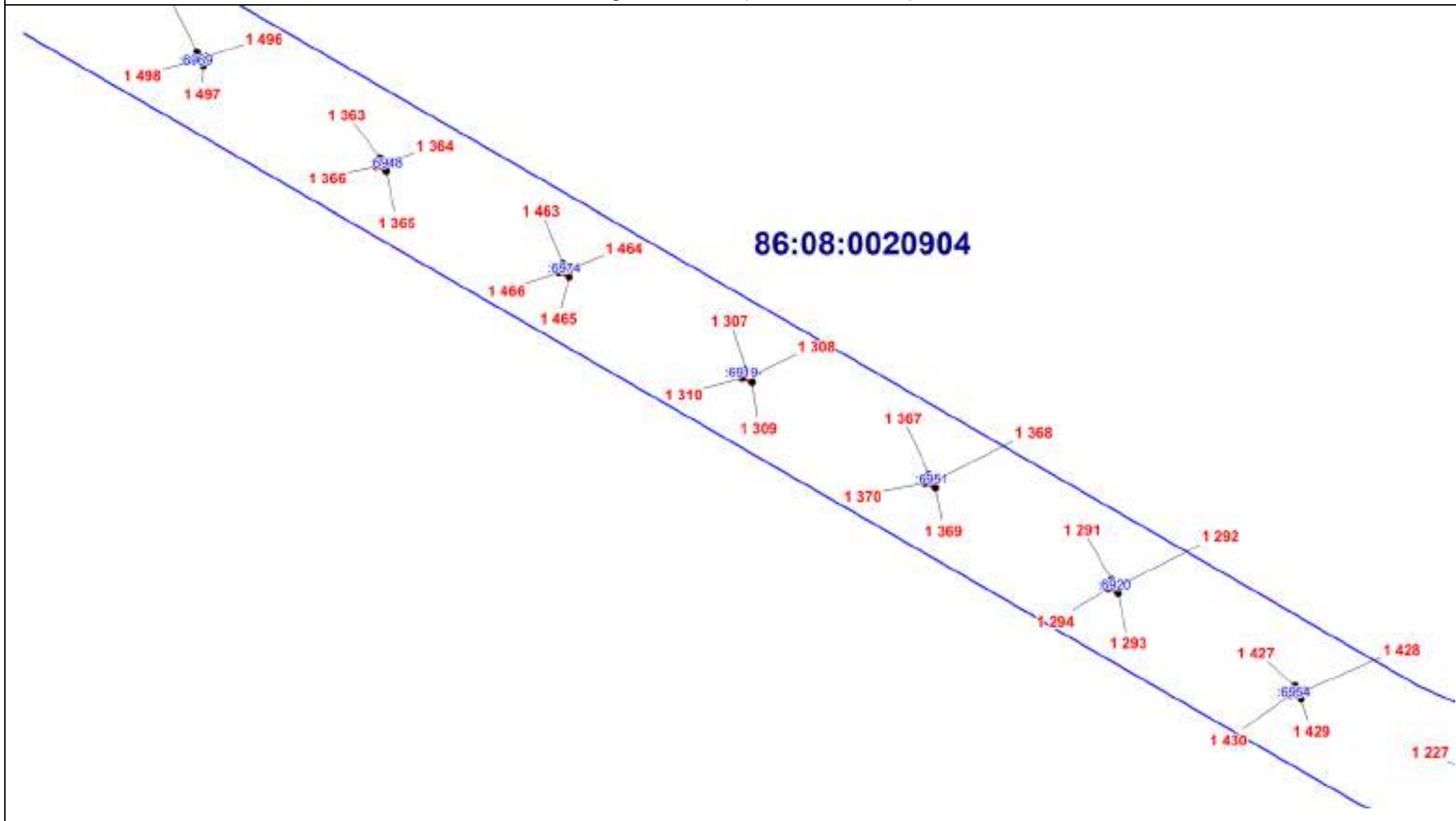

Масштаб 1:2000

ОПИСАНИЕ МЕСТОПОЛОЖЕНИЯ ГРАНИЦЫ

И. Зона инженерной инфраструктуры (вне границ населенного пункта) сельского поселения Сентябрьский Нефтеюганского района
(наименование объекта)

План границ объекта (Выносной лист 131)

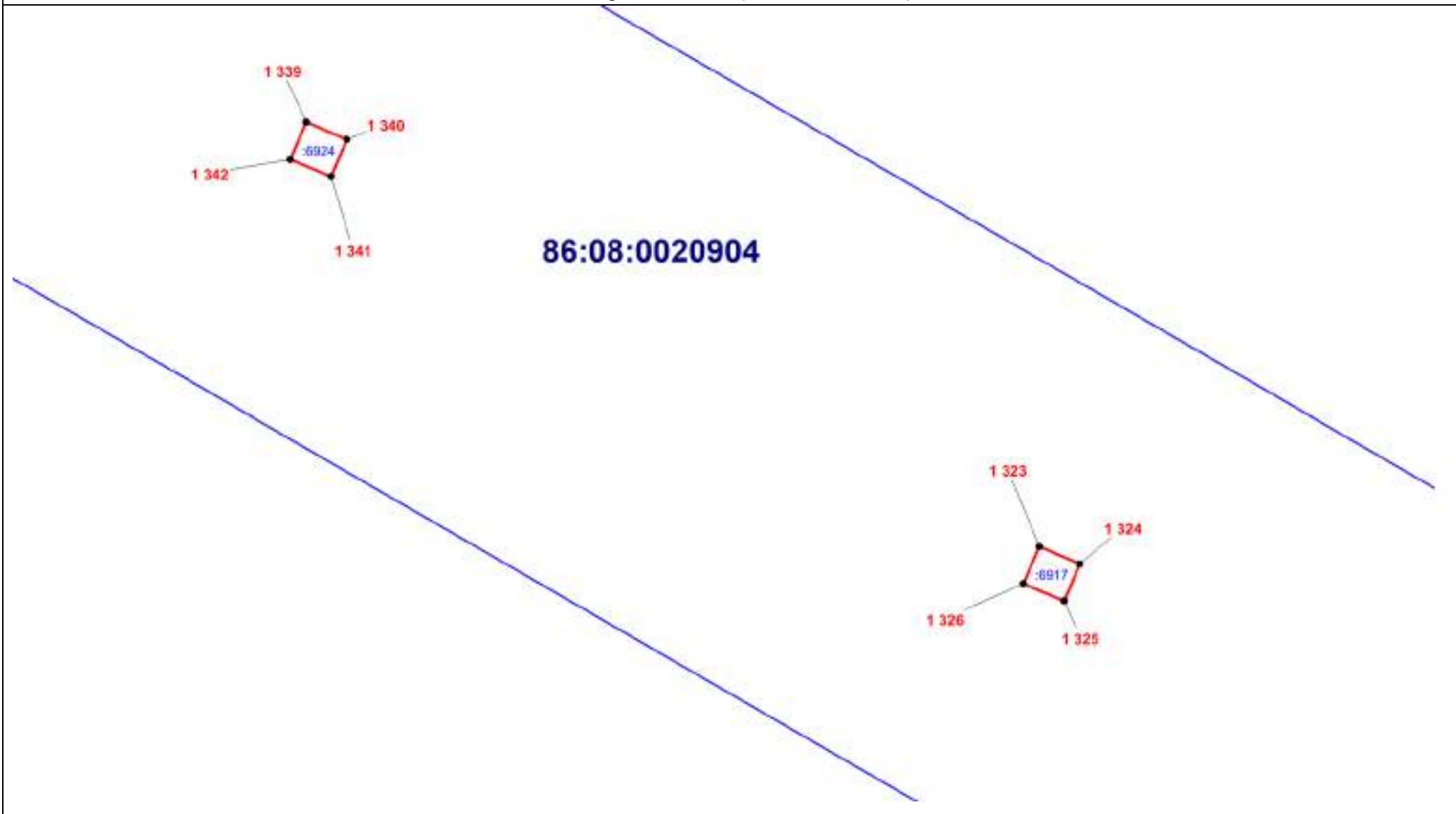

Масштаб 1:500

ОПИСАНИЕ МЕСТОПОЛОЖЕНИЯ ГРАНИЦЫ

И. Зона инженерной инфраструктуры (вне границ населенного пункта) сельского поселения Сентябрьский Нефтеюганского района
(наименование объекта)

План границ объекта (Выносной лист 132)

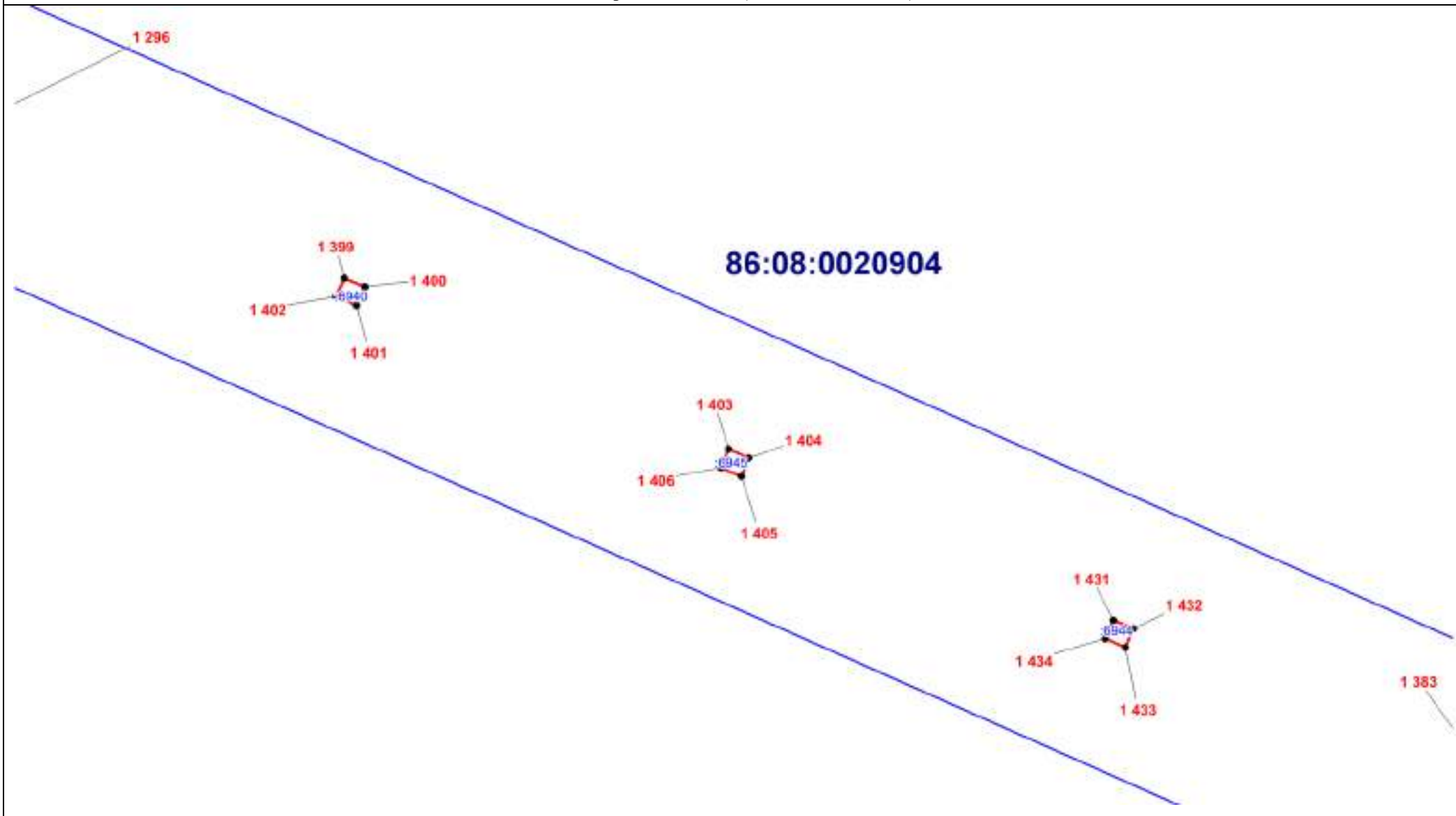

Масштаб 1:1000

ОПИСАНИЕ МЕСТОПОЛОЖЕНИЯ ГРАНИЦЫ

И. Зона инженерной инфраструктуры (вне границ населенного пункта) сельского поселения Сентябрьский Нефтеюганского района
(наименование объекта)

План границ объекта (Выносной лист 133)

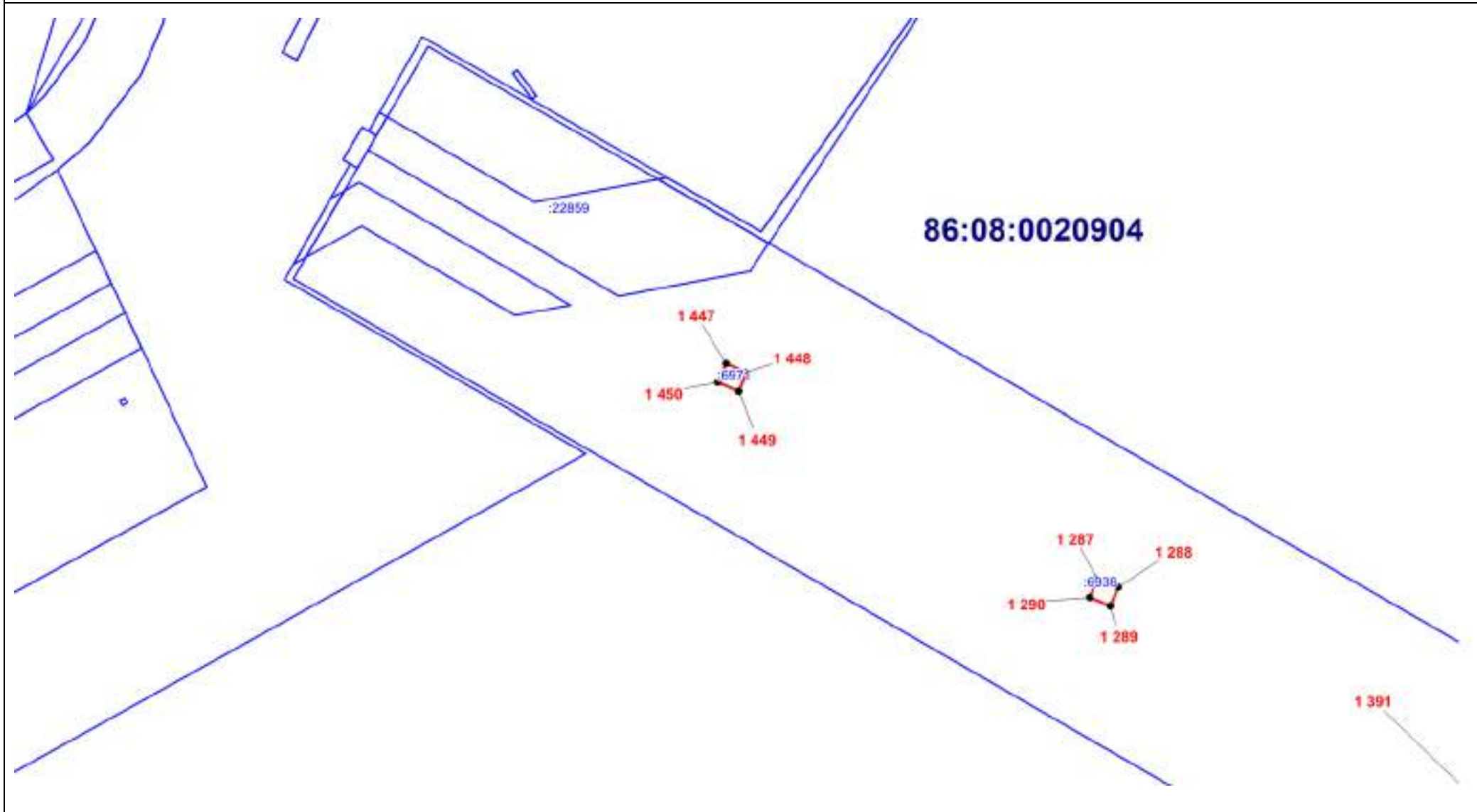

Масштаб 1:1000

ОПИСАНИЕ МЕСТОПОЛОЖЕНИЯ ГРАНИЦЫ

И. Зона инженерной инфраструктуры (вне границ населенного пункта) сельского поселения Сентябрьский Нефтеюганского района
(наименование объекта)

План границ объекта (Выносной лист 134)

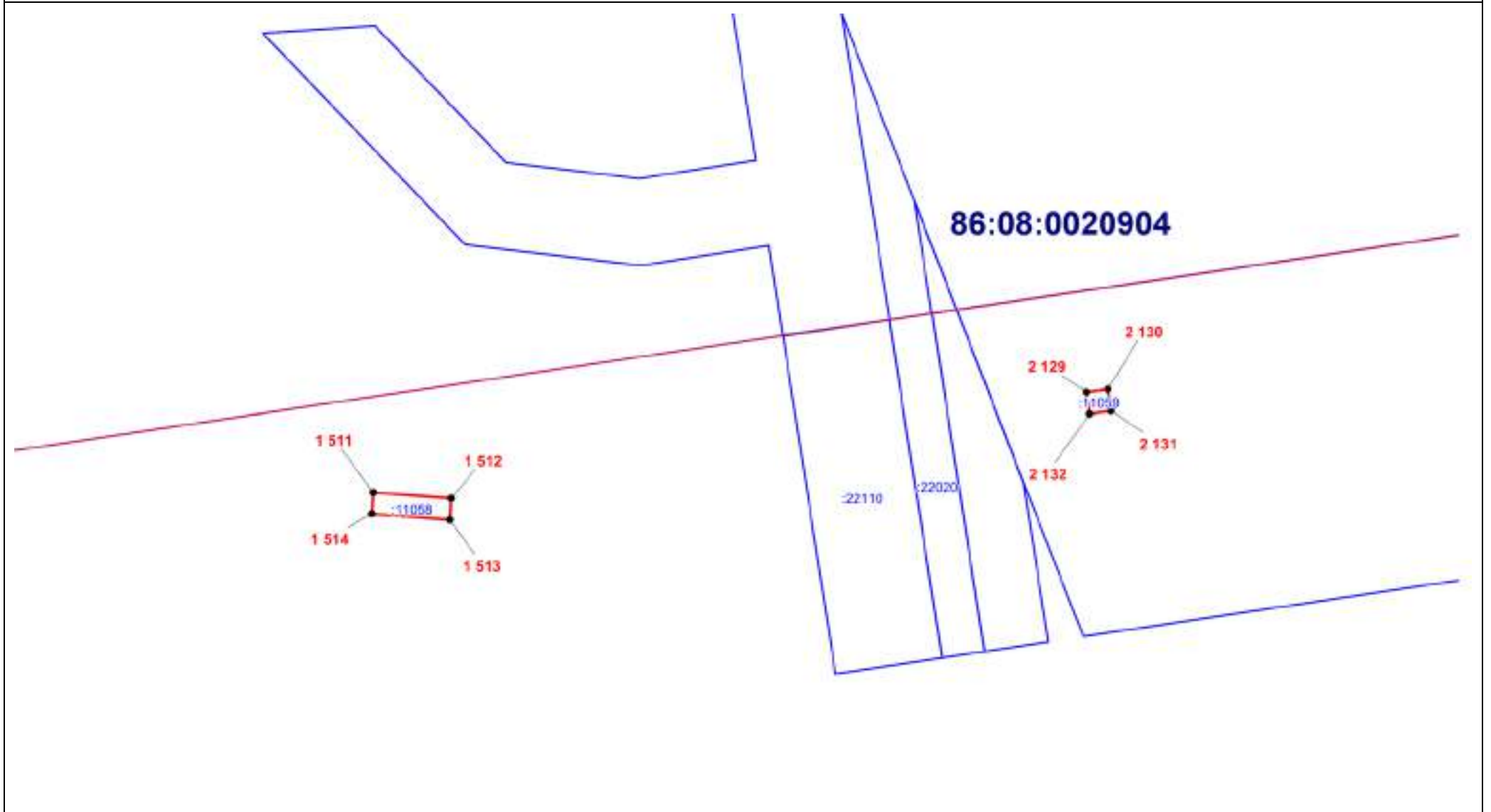

Масштаб 1:500

ОПИСАНИЕ МЕСТОПОЛОЖЕНИЯ ГРАНИЦЫ

И. Зона инженерной инфраструктуры (вне границ населенного пункта) сельского поселения Сентябрьский Нефтеюганского района
(наименование объекта)

План границ объекта (Выносной лист 135)

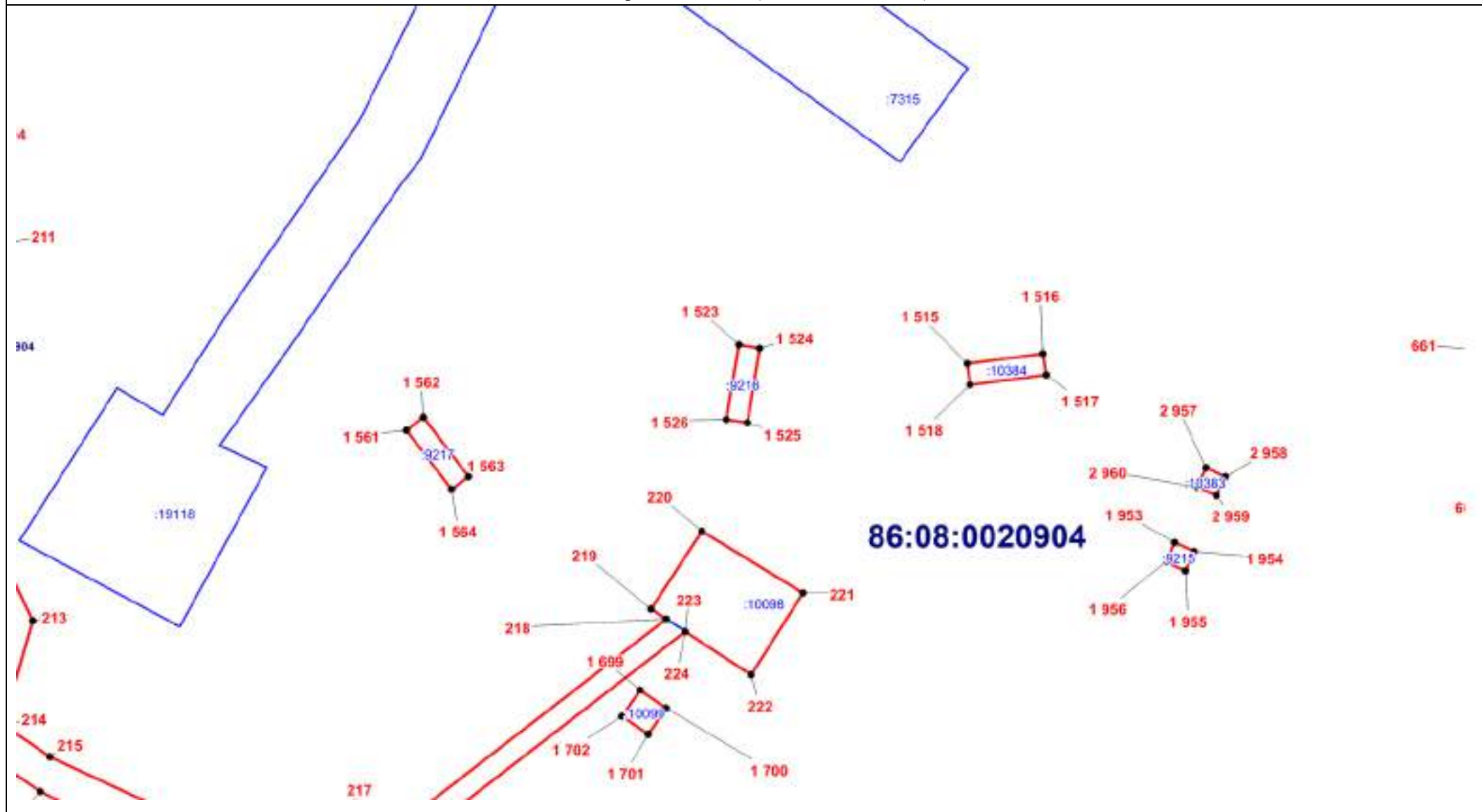

Масштаб 1:500

ОПИСАНИЕ МЕСТОПОЛОЖЕНИЯ ГРАНИЦЫ

И. Зона инженерной инфраструктуры (вне границ населенного пункта) сельского поселения Сентябрьский Нефтеюганского района
(наименование объекта)

План границ объекта (Выносной лист 136)

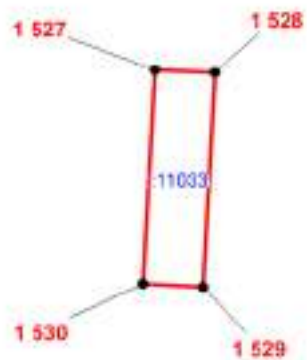

86:08:0020904

Масштаб 1:250

ОПИСАНИЕ МЕСТОПОЛОЖЕНИЯ ГРАНИЦЫ

И. Зона инженерной инфраструктуры (вне границ населенного пункта) сельского поселения Сентябрьский Нефтеюганского района
(наименование объекта)

План границ объекта (Выносной лист 137)

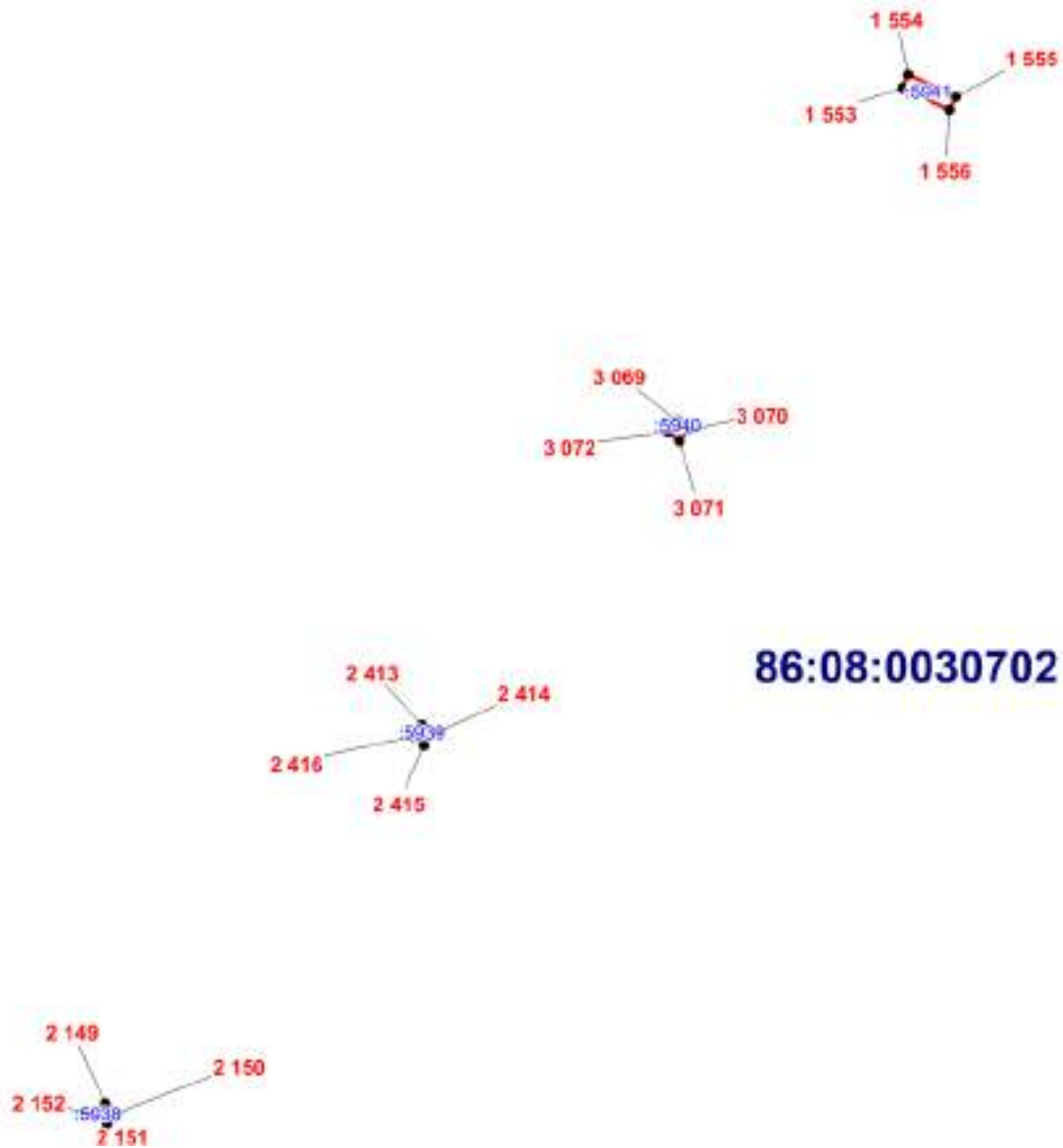

Масштаб 1:1000

ОПИСАНИЕ МЕСТОПОЛОЖЕНИЯ ГРАНИЦЫ

И. Зона инженерной инфраструктуры (вне границ населенного пункта) сельского поселения Сентябрьский

Нефтеюганского района

(наименование объекта)

План границ объекта (Выносной лист 138)



86:08:0020904



Масштаб 1:1500

ОПИСАНИЕ МЕСТОПОЛОЖЕНИЯ ГРАНИЦЫ

И. Зона инженерной инфраструктуры (вне границ населенного пункта) сельского поселения Сентябрьский
Нефтеюганского района
(наименование объекта)

План границ объекта (Выносной лист 139)

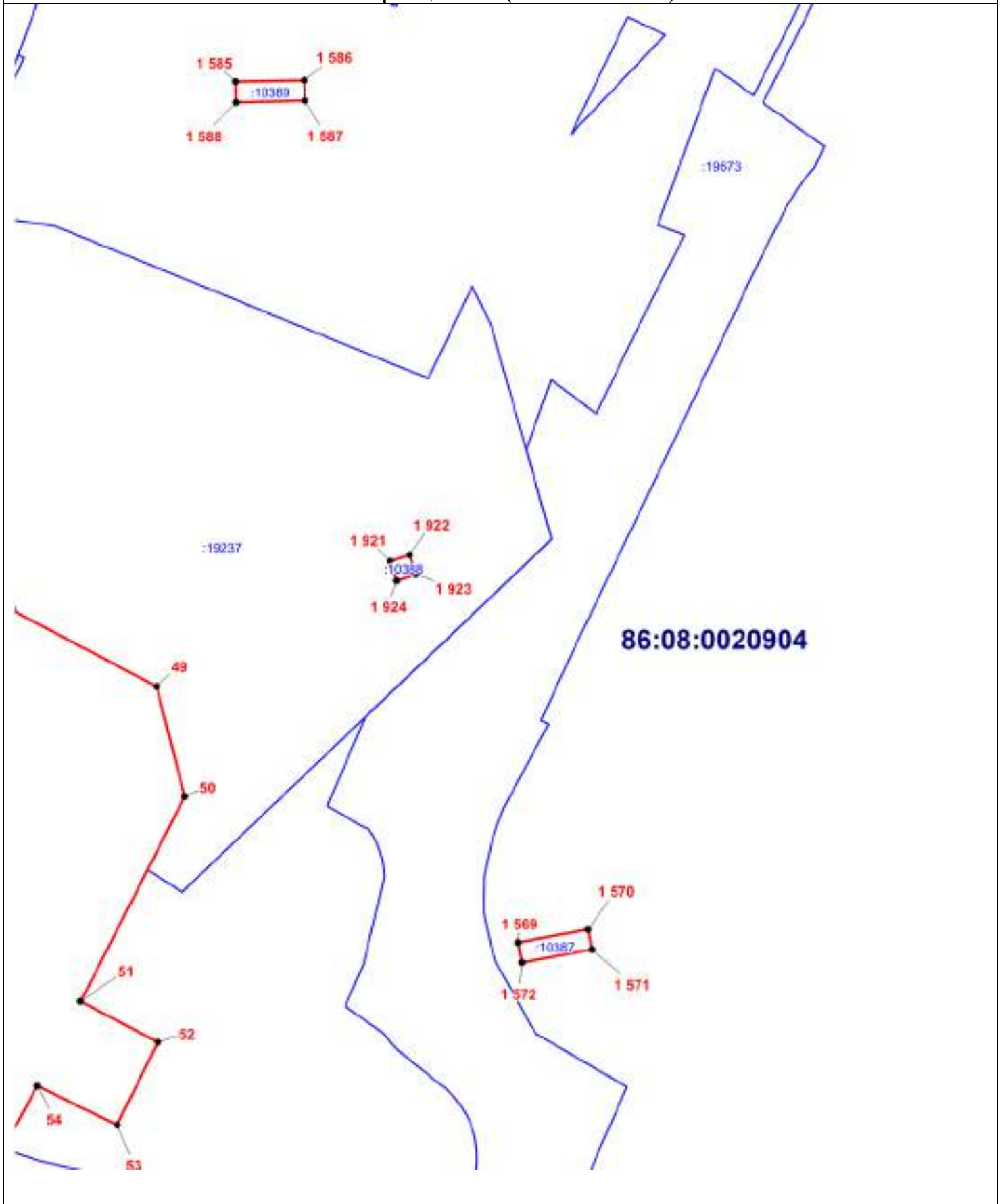

Масштаб 1:500

ОПИСАНИЕ МЕСТОПОЛОЖЕНИЯ ГРАНИЦЫ

И. Зона инженерной инфраструктуры (вне границ населенного пункта) сельского поселения Сентябрьский Нефтеюганского района
(наименование объекта)

План границ объекта (Выносной лист 140)

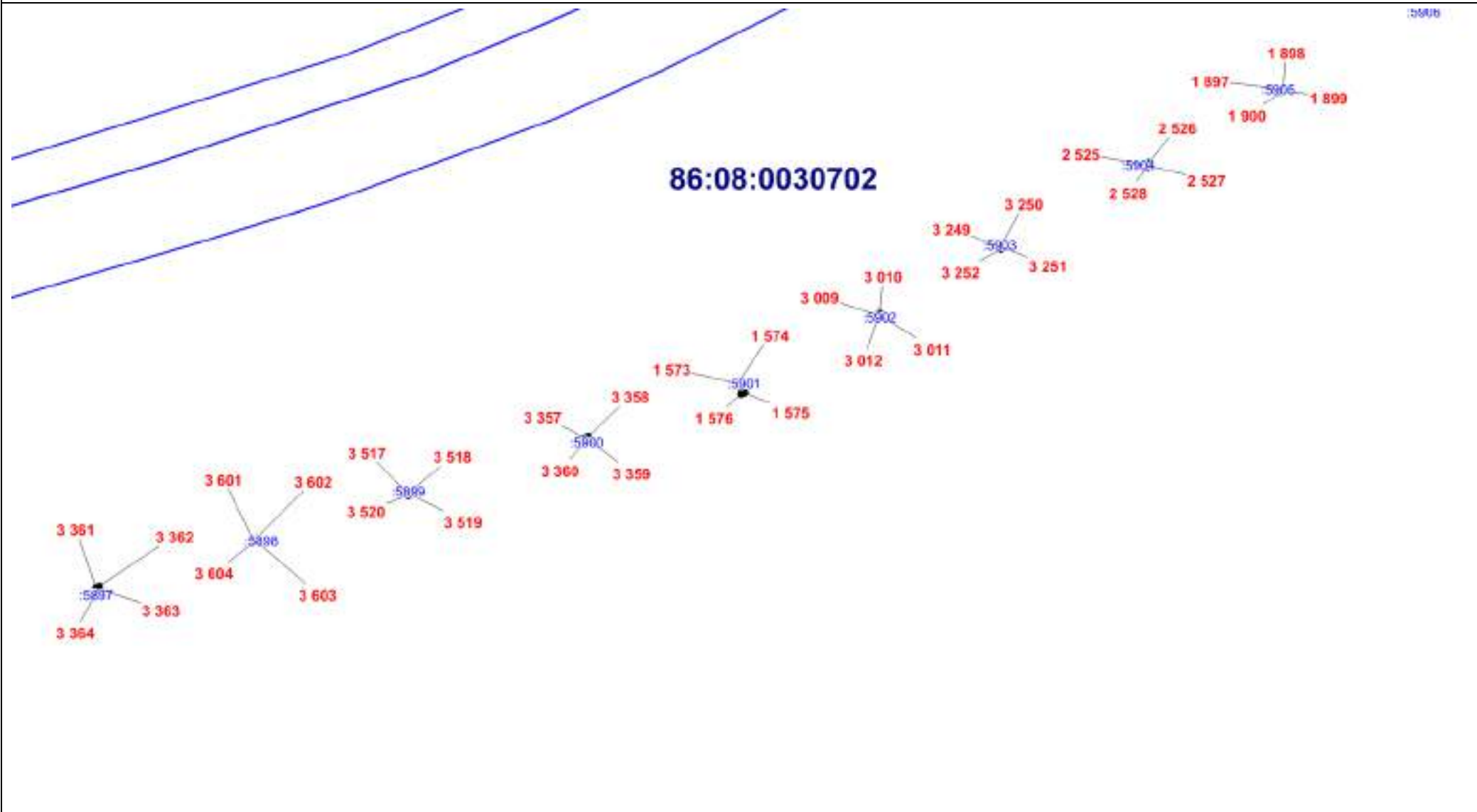

Масштаб 1:3000

ОПИСАНИЕ МЕСТОПОЛОЖЕНИЯ ГРАНИЦЫ

И. Зона инженерной инфраструктуры (вне границ населенного пункта) сельского поселения Сентябрьский Нефтеюганского района
(наименование объекта)

План границ объекта (Выносной лист 141)

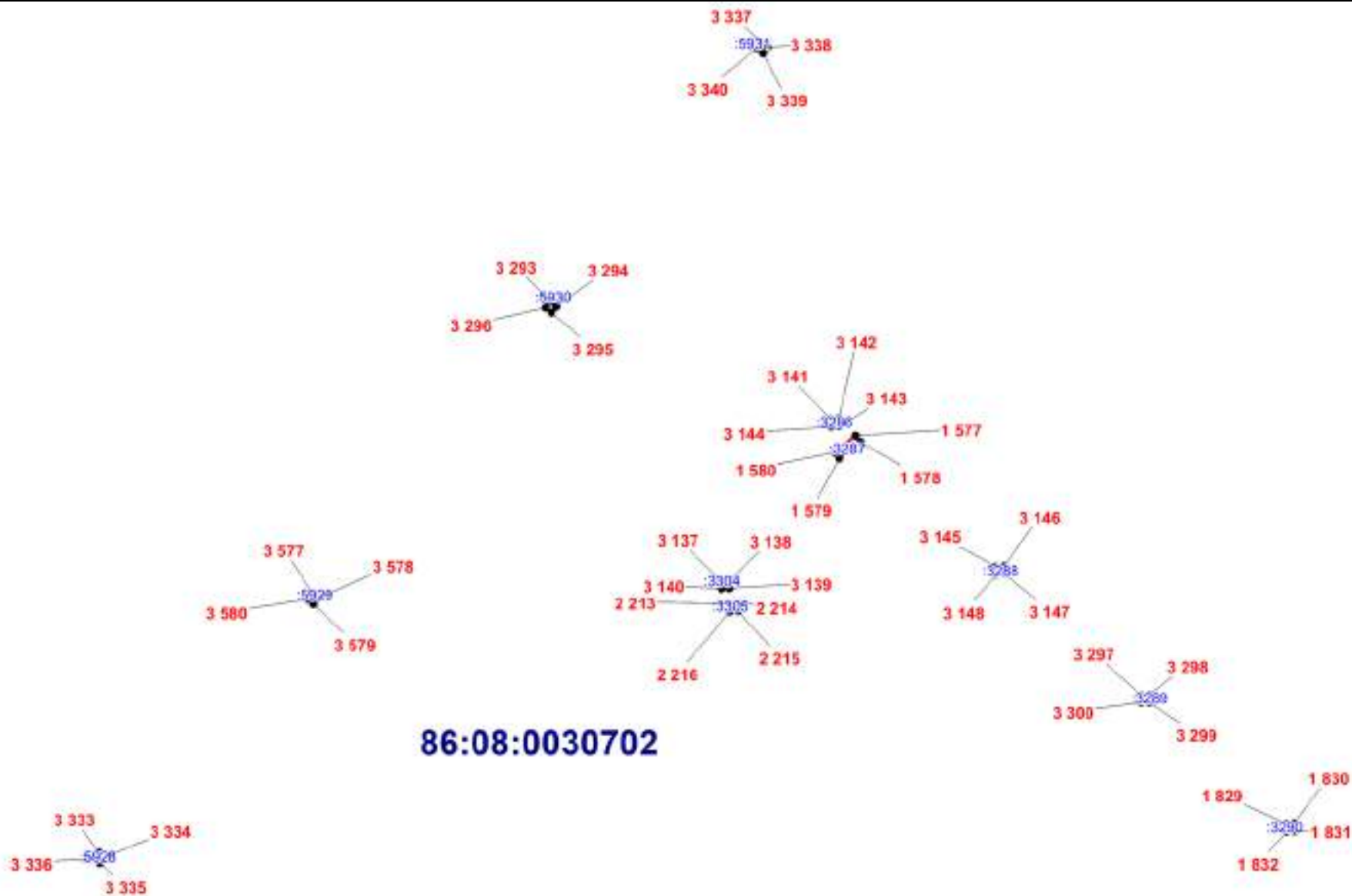

86:08:0030702

Масштаб 1:1500

ОПИСАНИЕ МЕСТОПОЛОЖЕНИЯ ГРАНИЦЫ

И. Зона инженерной инфраструктуры (вне границ населенного пункта) сельского поселения Сентябрьский Нефтеюганского района
(наименование объекта)

План границ объекта (Выносной лист 142)

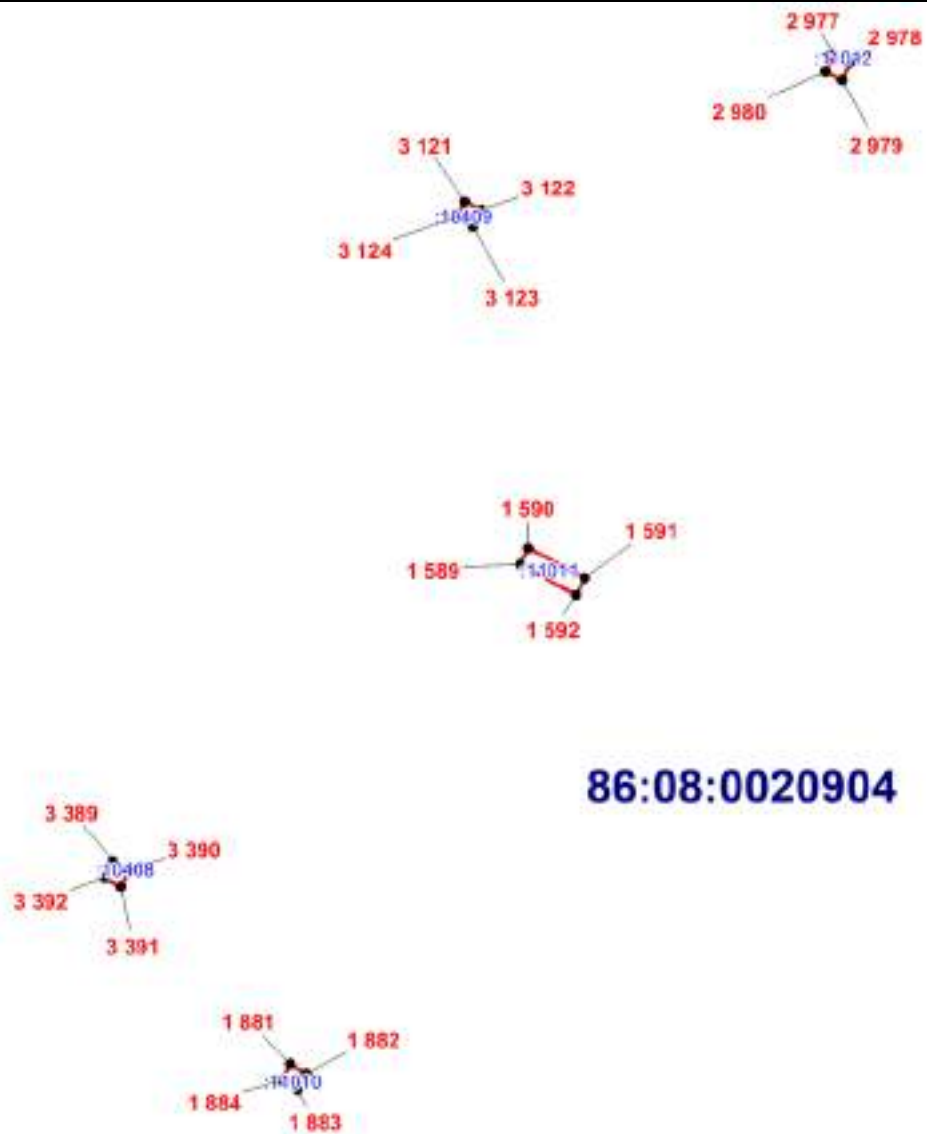

Масштаб 1:800

ОПИСАНИЕ МЕСТОПОЛОЖЕНИЯ ГРАНИЦЫ

И. Зона инженерной инфраструктуры (вне границ населенного пункта) сельского поселения Сентябрьский Нефтеюганского района
(наименование объекта)

План границ объекта (Выносной лист 143)

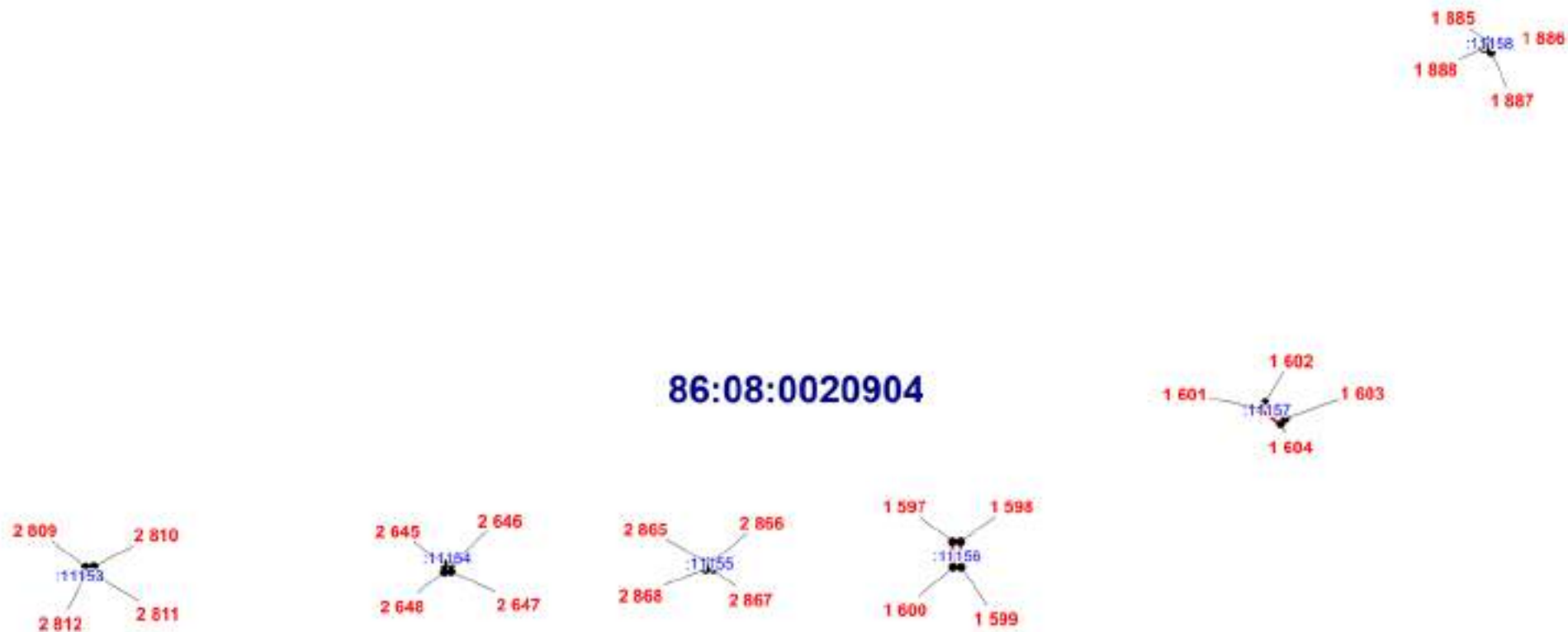

Масштаб 1:1600

ОПИСАНИЕ МЕСТОПОЛОЖЕНИЯ ГРАНИЦЫ

И. Зона инженерной инфраструктуры (вне границ населенного пункта) сельского поселения Сентябрьский Нефтеюганского района
(наименование объекта)

План границ объекта (Выносной лист 144)

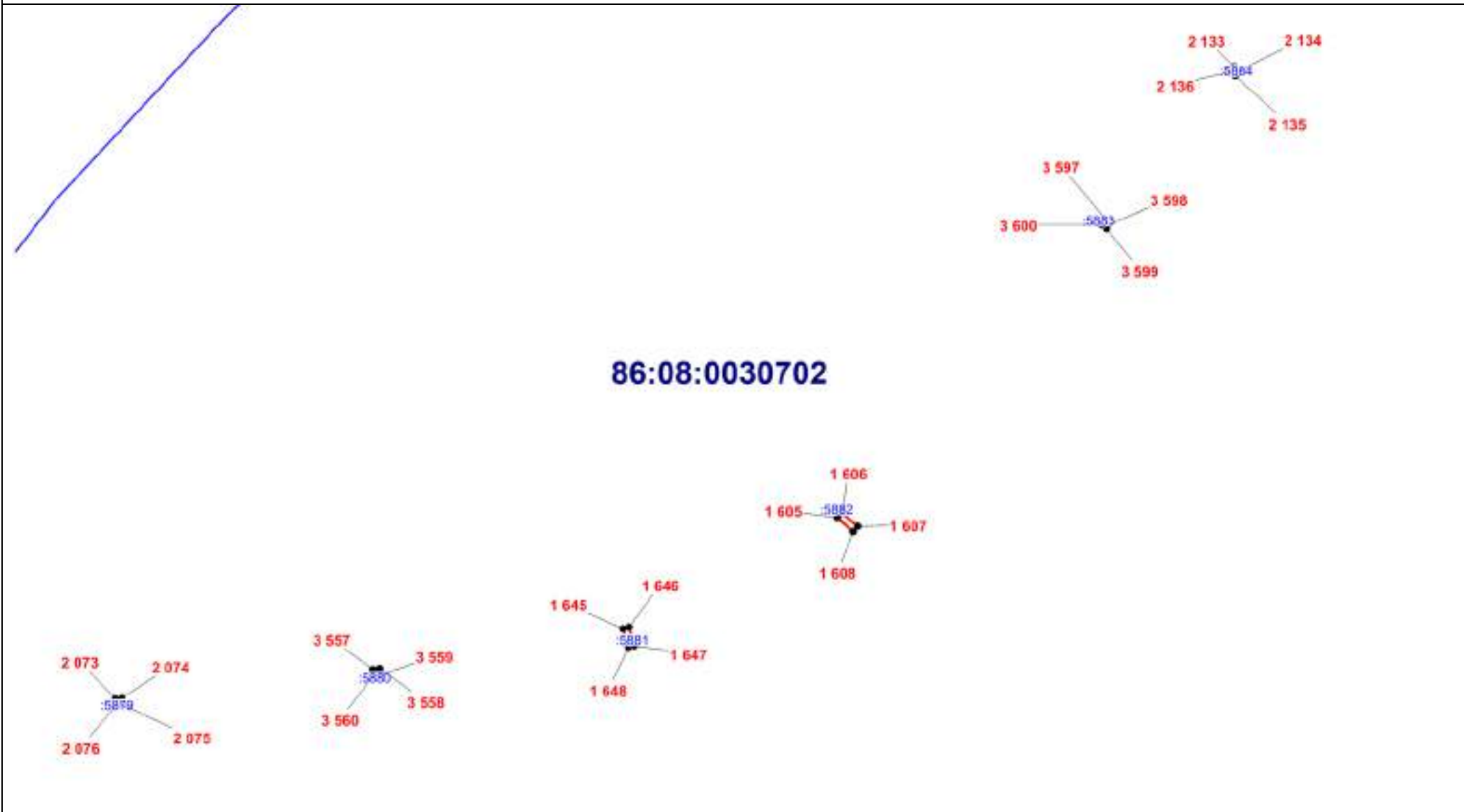

Масштаб 1:1600

ОПИСАНИЕ МЕСТОПОЛОЖЕНИЯ ГРАНИЦЫ

И. Зона инженерной инфраструктуры (вне границ населенного пункта) сельского поселения Сентябрьский Нефтеюганского района
(наименование объекта)

План границ объекта (Выносной лист 145)



86:08:0030702

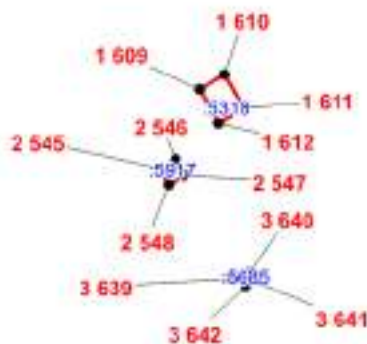

Масштаб 1:800

ОПИСАНИЕ МЕСТОПОЛОЖЕНИЯ ГРАНИЦЫ

И. Зона инженерной инфраструктуры (вне границ населенного пункта) сельского поселения Сентябрьский
Нефтеюганского района
(наименование объекта)

План границ объекта (Выносной лист 146)

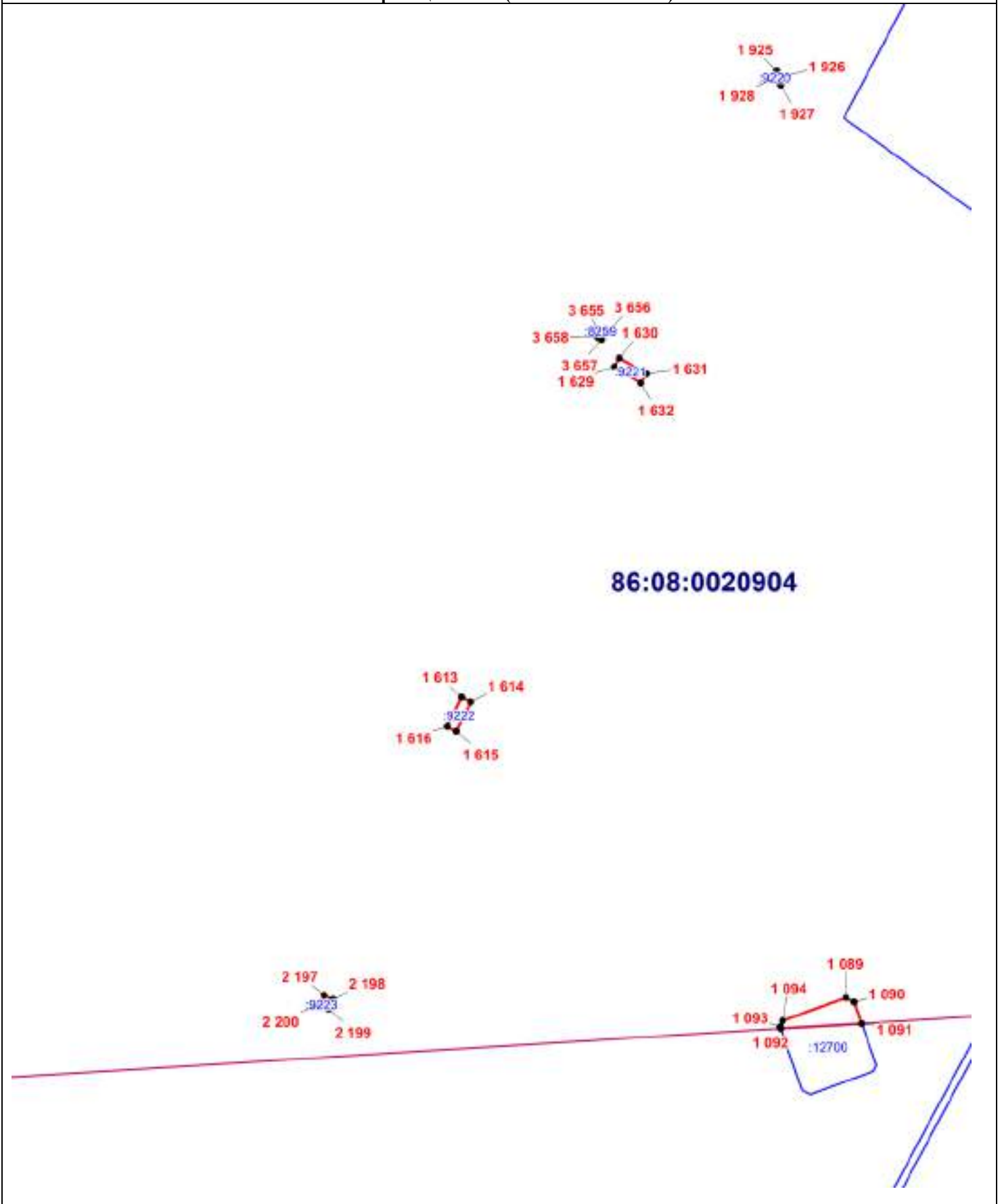

Масштаб 1:1000

ОПИСАНИЕ МЕСТОПОЛОЖЕНИЯ ГРАНИЦЫ

И. Зона инженерной инфраструктуры (вне границ населенного пункта) сельского поселения Сентябрьский Нефтеюганского района
(наименование объекта)

План границ объекта (Выносной лист 147)

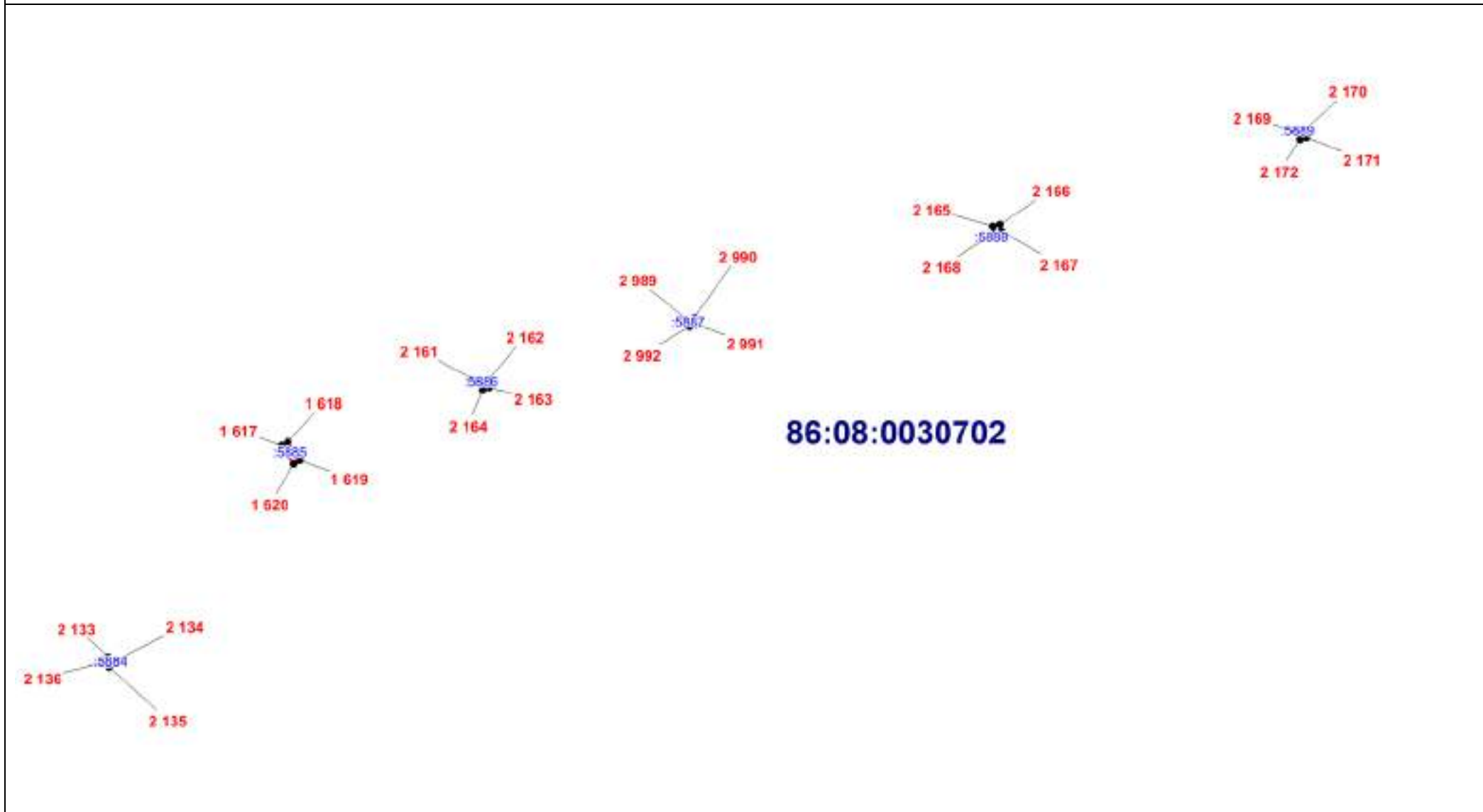

Масштаб 1:1500

ОПИСАНИЕ МЕСТОПОЛОЖЕНИЯ ГРАНИЦЫ

И. Зона инженерной инфраструктуры (вне границ населенного пункта) сельского поселения Сентябрьский

Нефтеюганского района

(наименование объекта)

План границ объекта (Выносной лист 148)

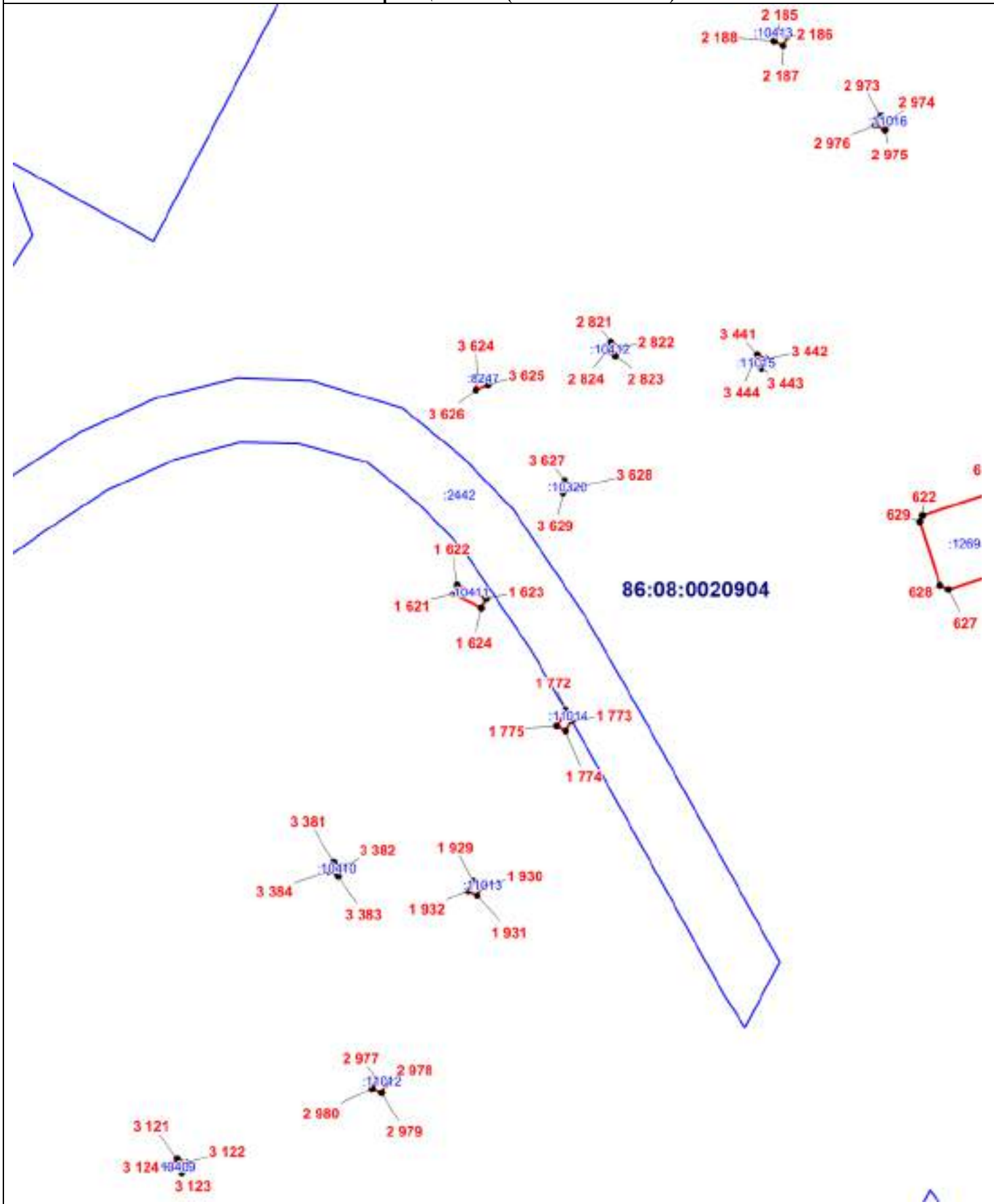

Масштаб 1:1000

ОПИСАНИЕ МЕСТОПОЛОЖЕНИЯ ГРАНИЦЫ
И. Зона инженерной инфраструктуры (вне границ населенного пункта) сельского поселения Сентябрьский
Нефтеюганского района
(наименование объекта)

План границ объекта (Выносной лист 149)

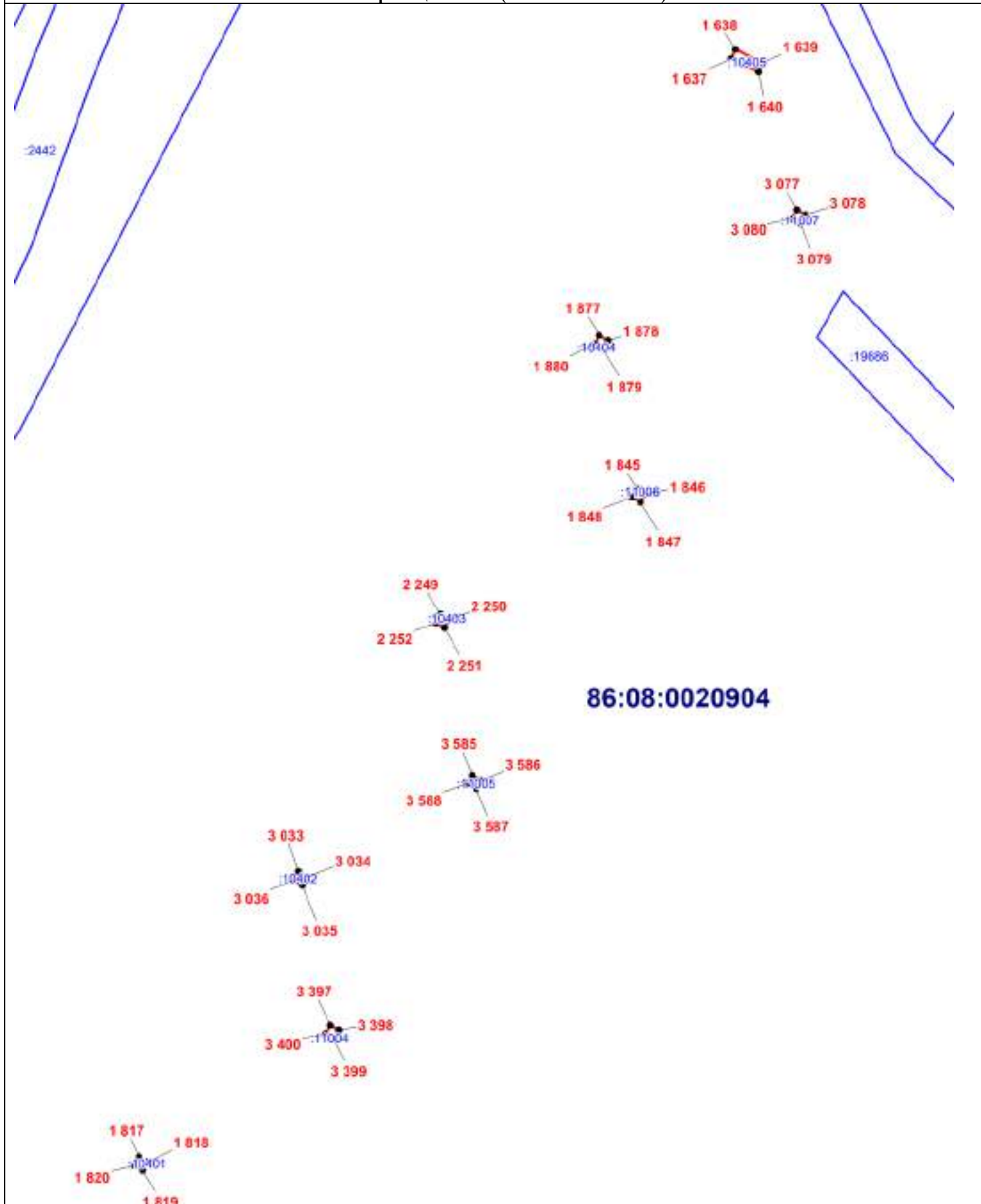

Масштаб 1:1000

ОПИСАНИЕ МЕСТОПОЛОЖЕНИЯ ГРАНИЦЫ

И. Зона инженерной инфраструктуры (вне границ населенного пункта) сельского поселения Сентябрьский
Нефтеюганского района
(наименование объекта)

План границ объекта (Выносной лист 150)

1631

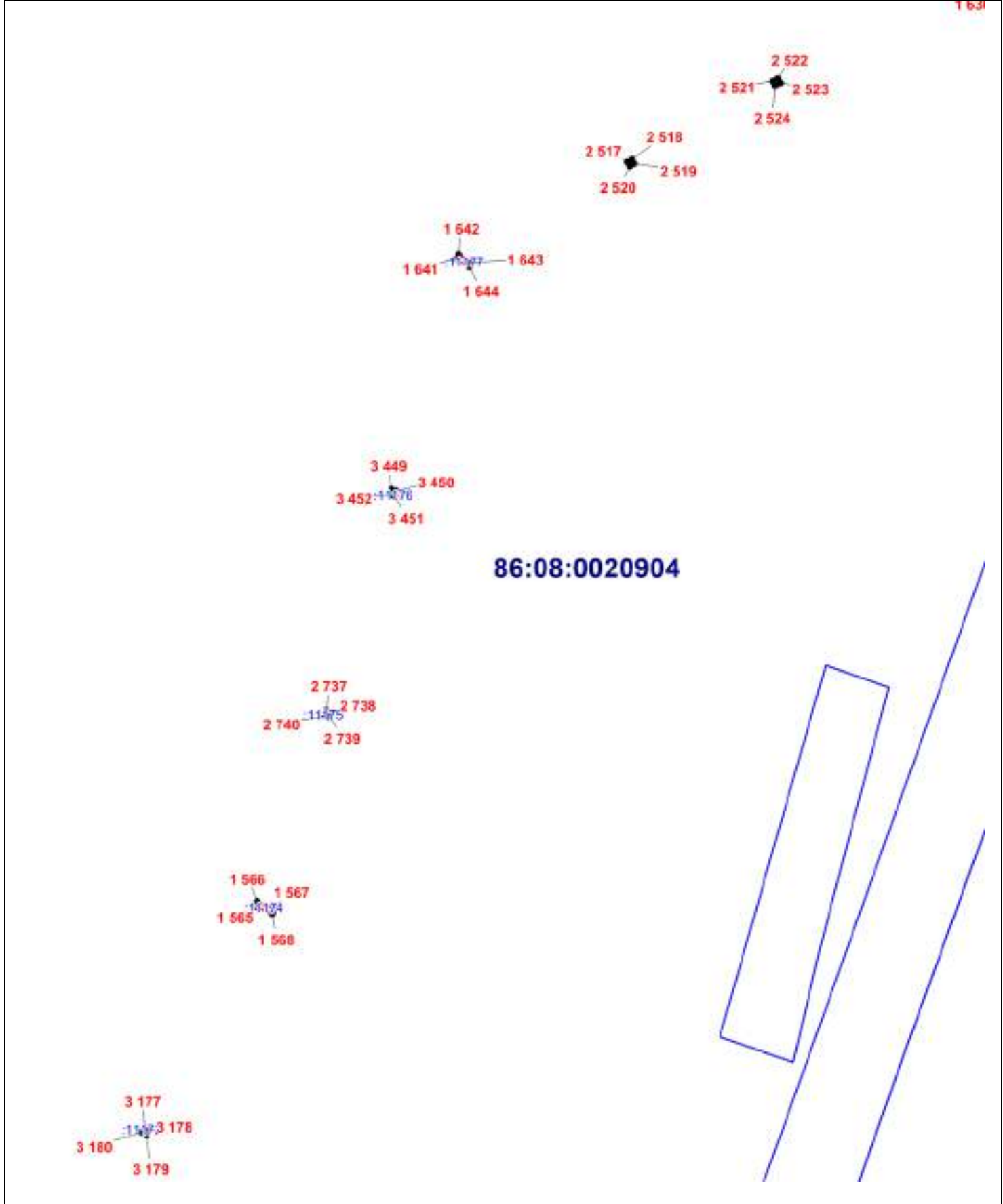

Масштаб 1:2000

ОПИСАНИЕ МЕСТОПОЛОЖЕНИЯ ГРАНИЦЫ

И. Зона инженерной инфраструктуры (вне границ населенного пункта) сельского поселения Сентябрьский Нефтеюганского района
(наименование объекта)

План границ объекта (Выносной лист 151)

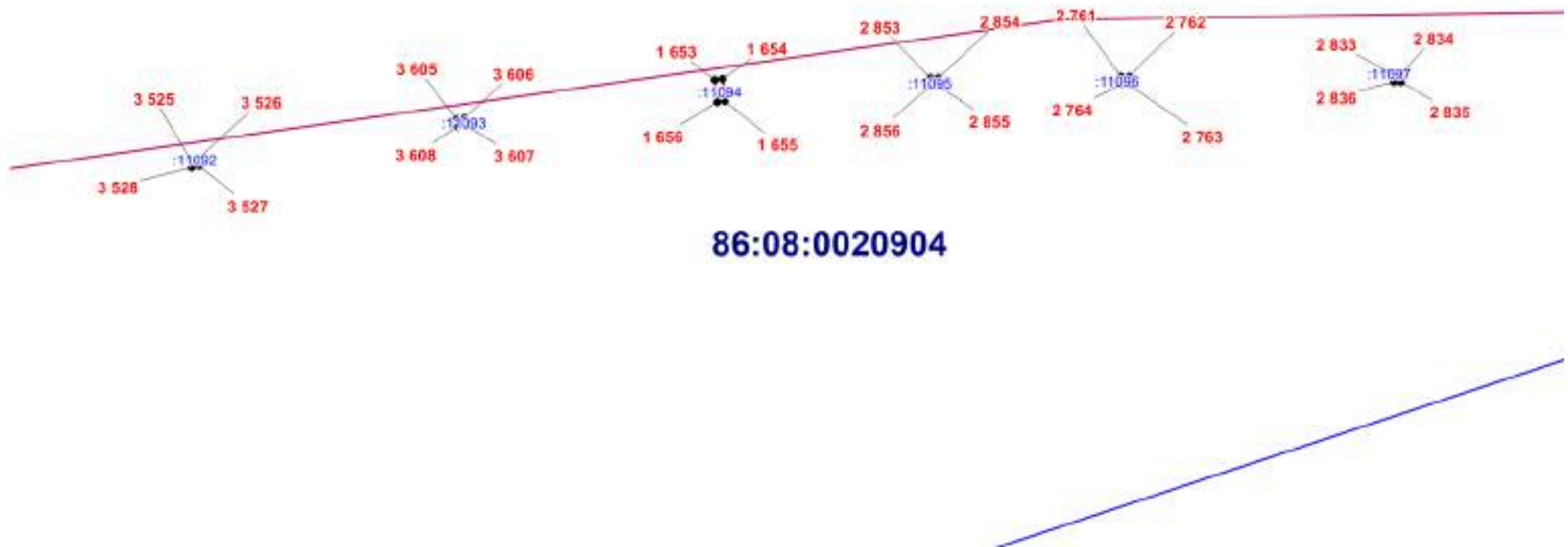

Масштаб 1:1500

ОПИСАНИЕ МЕСТОПОЛОЖЕНИЯ ГРАНИЦЫ

И. Зона инженерной инфраструктуры (вне границ населенного пункта) сельского поселения Сентябрьский
Нефтеюганского района
(наименование объекта)

План границ объекта (Выносной лист 152)

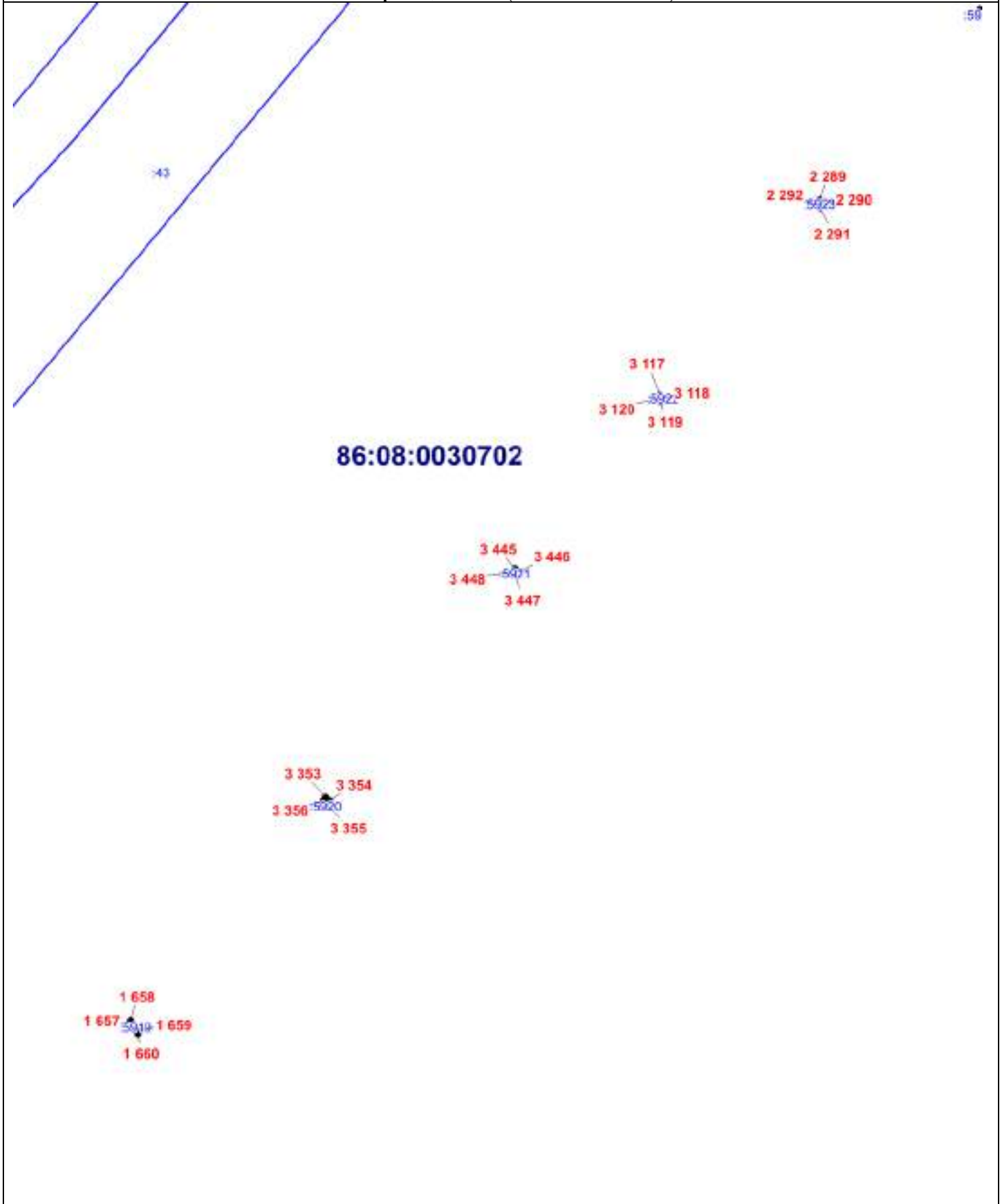

Масштаб 1:2000

ОПИСАНИЕ МЕСТОПОЛОЖЕНИЯ ГРАНИЦЫ

И. Зона инженерной инфраструктуры (вне границ населенного пункта) сельского поселения Сентябрьский
Нефтеюганского района
(наименование объекта)

План границ объекта (Выносной лист 153)

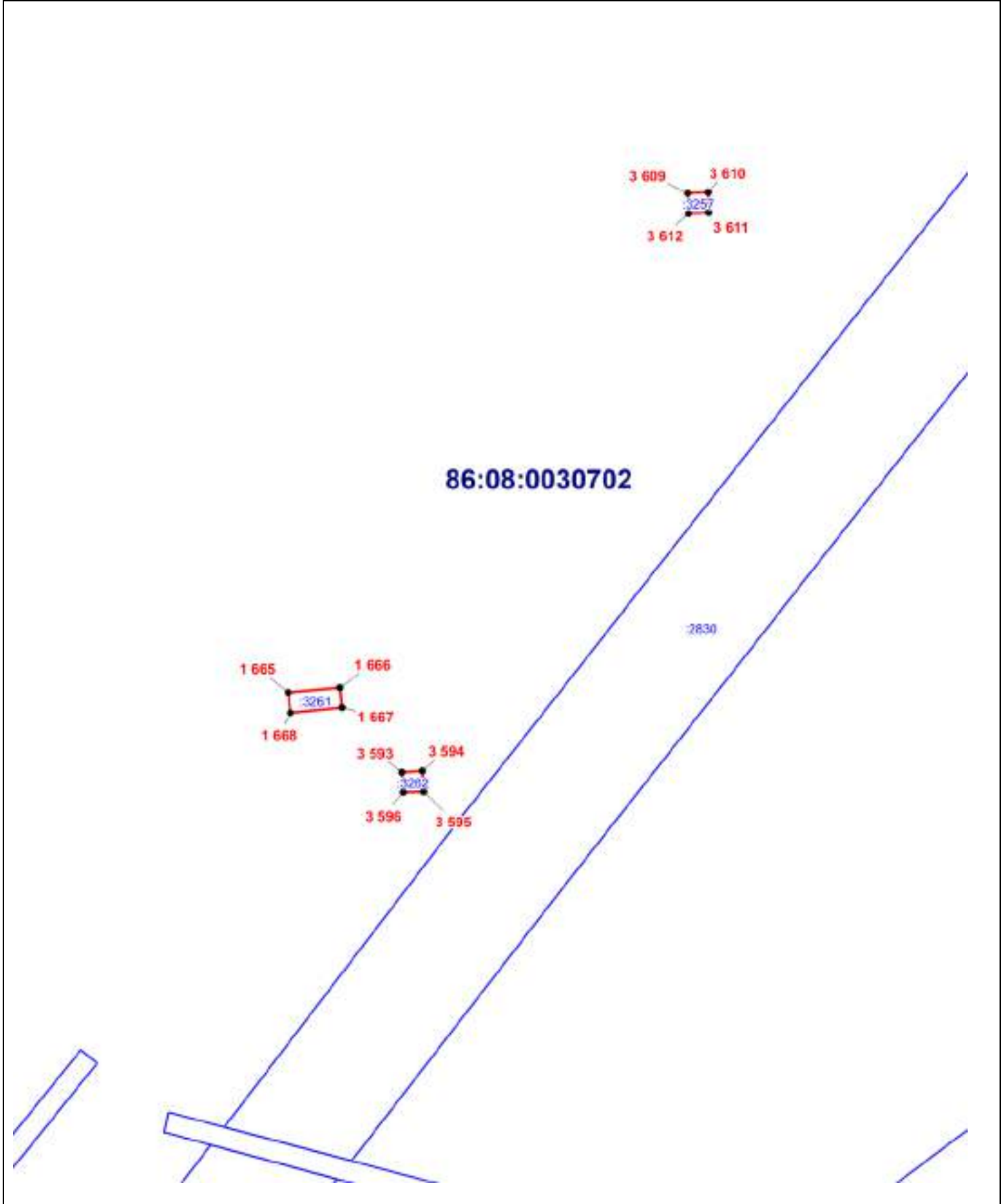

Масштаб 1:500

ОПИСАНИЕ МЕСТОПОЛОЖЕНИЯ ГРАНИЦЫ

И. Зона инженерной инфраструктуры (вне границ населенного пункта) сельского поселения Сентябрьский
Нефтеюганского района
(наименование объекта)

План границ объекта (Выносной лист 154)

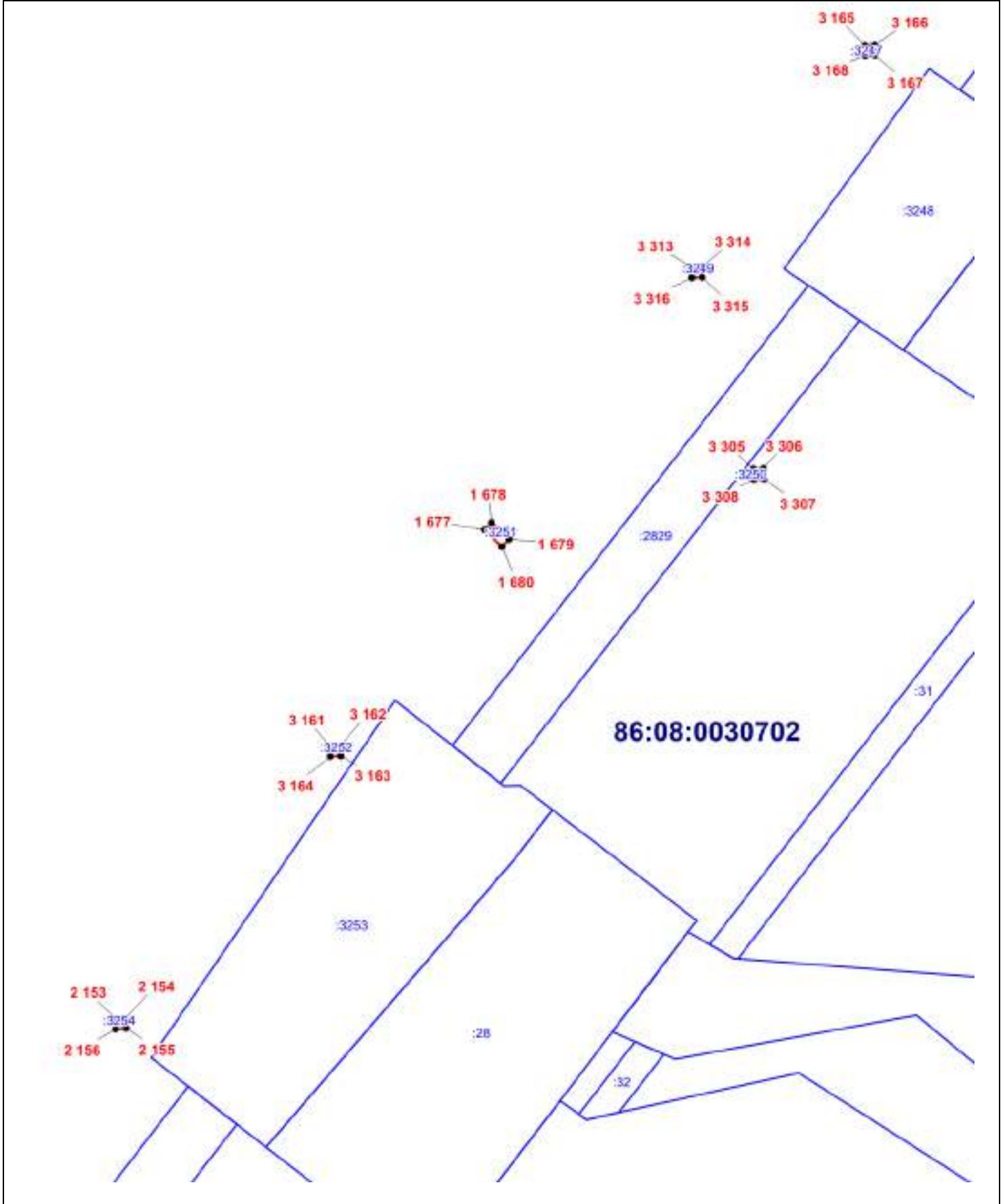

Масштаб 1:1000

ОПИСАНИЕ МЕСТОПОЛОЖЕНИЯ ГРАНИЦЫ

И. Зона инженерной инфраструктуры (вне границ населенного пункта) сельского поселения Сентябрьский
Нефтеюганского района
(наименование объекта)

План границ объекта (Выносной лист 155)

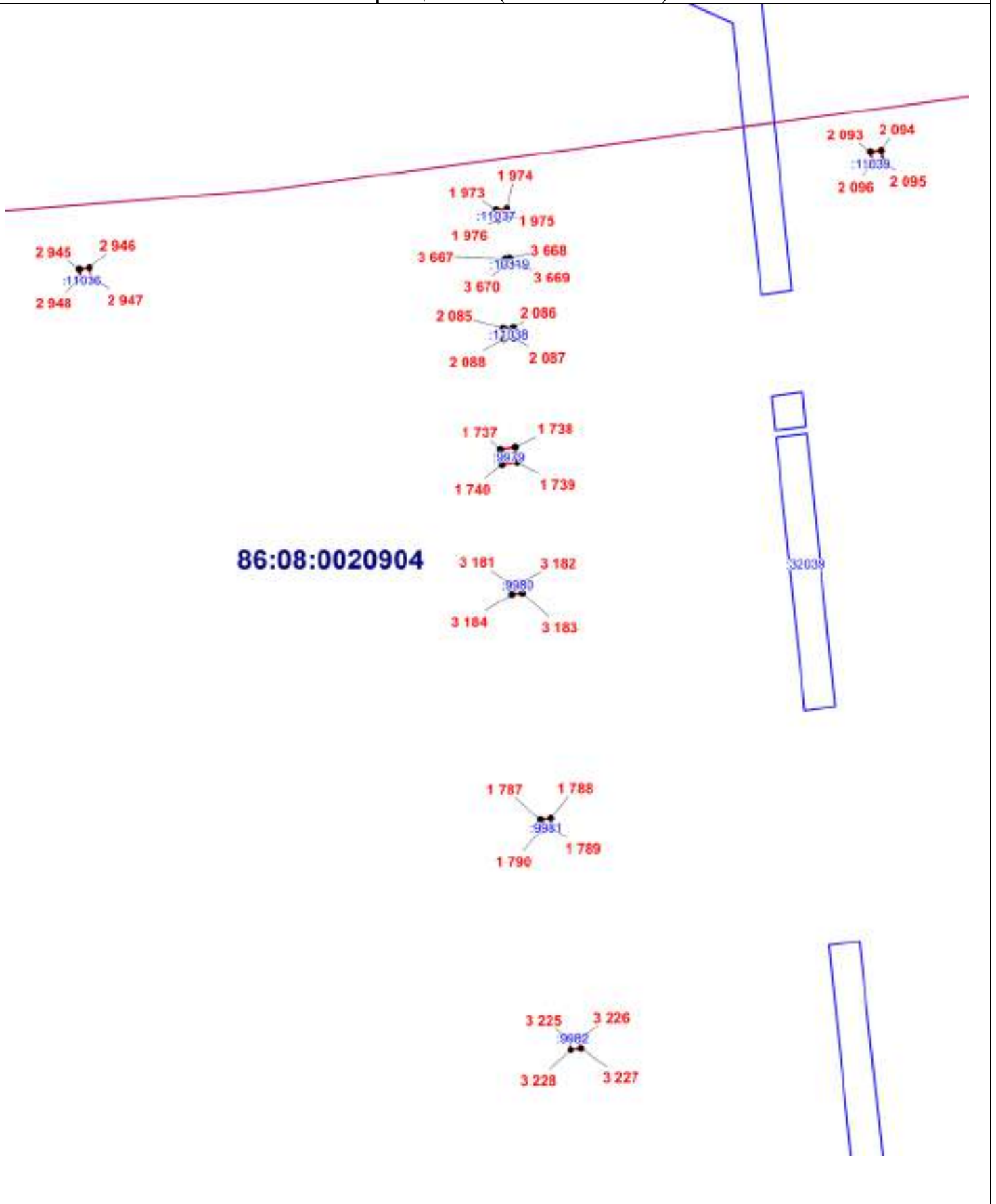

Масштаб 1:1000

ОПИСАНИЕ МЕСТОПОЛОЖЕНИЯ ГРАНИЦЫ

И. Зона инженерной инфраструктуры (вне границ населенного пункта) сельского поселения Сентябрьский
Нефтеюганского района
(наименование объекта)

План границ объекта (Выносной лист 156)

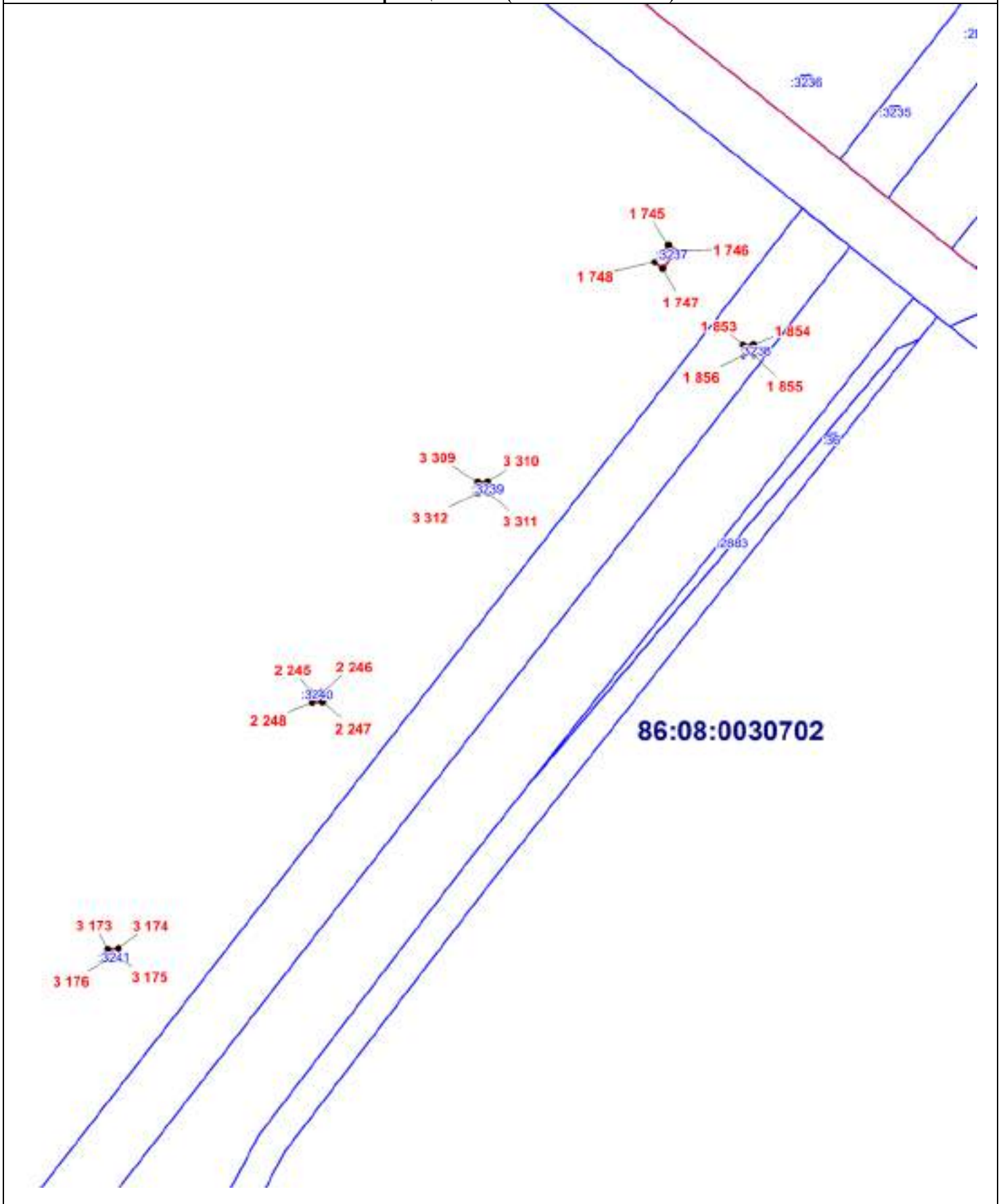

Масштаб 1:1000

ОПИСАНИЕ МЕСТОПОЛОЖЕНИЯ ГРАНИЦЫ

И. Зона инженерной инфраструктуры (вне границ населенного пункта) сельского поселения Сентябрьский Нефтеюганского района
(наименование объекта)

План границ объекта (Выносной лист 157)

86:08:0020904

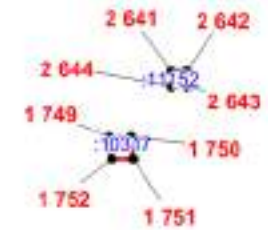
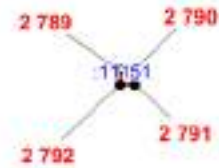
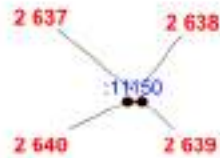
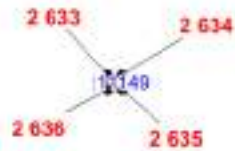

Масштаб 1:1000

ОПИСАНИЕ МЕСТОПОЛОЖЕНИЯ ГРАНИЦЫ

И. Зона инженерной инфраструктуры (вне границ населенного пункта) сельского поселения Сентябрьский Нефтеюганского района
(наименование объекта)

План границ объекта (Выносной лист 158)

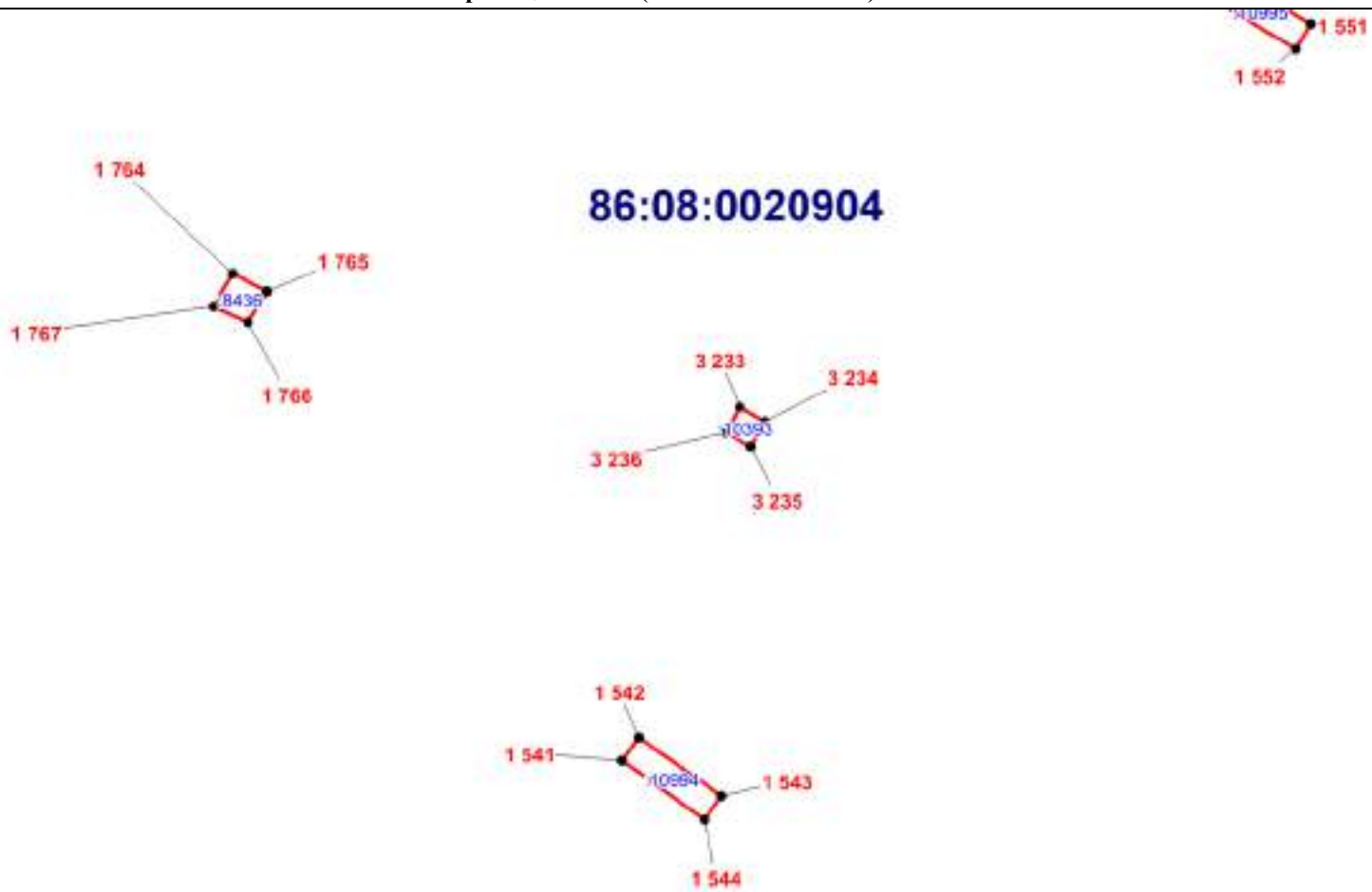

Масштаб 1:500

ОПИСАНИЕ МЕСТОПОЛОЖЕНИЯ ГРАНИЦЫ

И. Зона инженерной инфраструктуры (вне границ населенного пункта) сельского поселения Сентябрьский
Нефтеюганского района
(наименование объекта)

План границ объекта (Выносной лист 159)

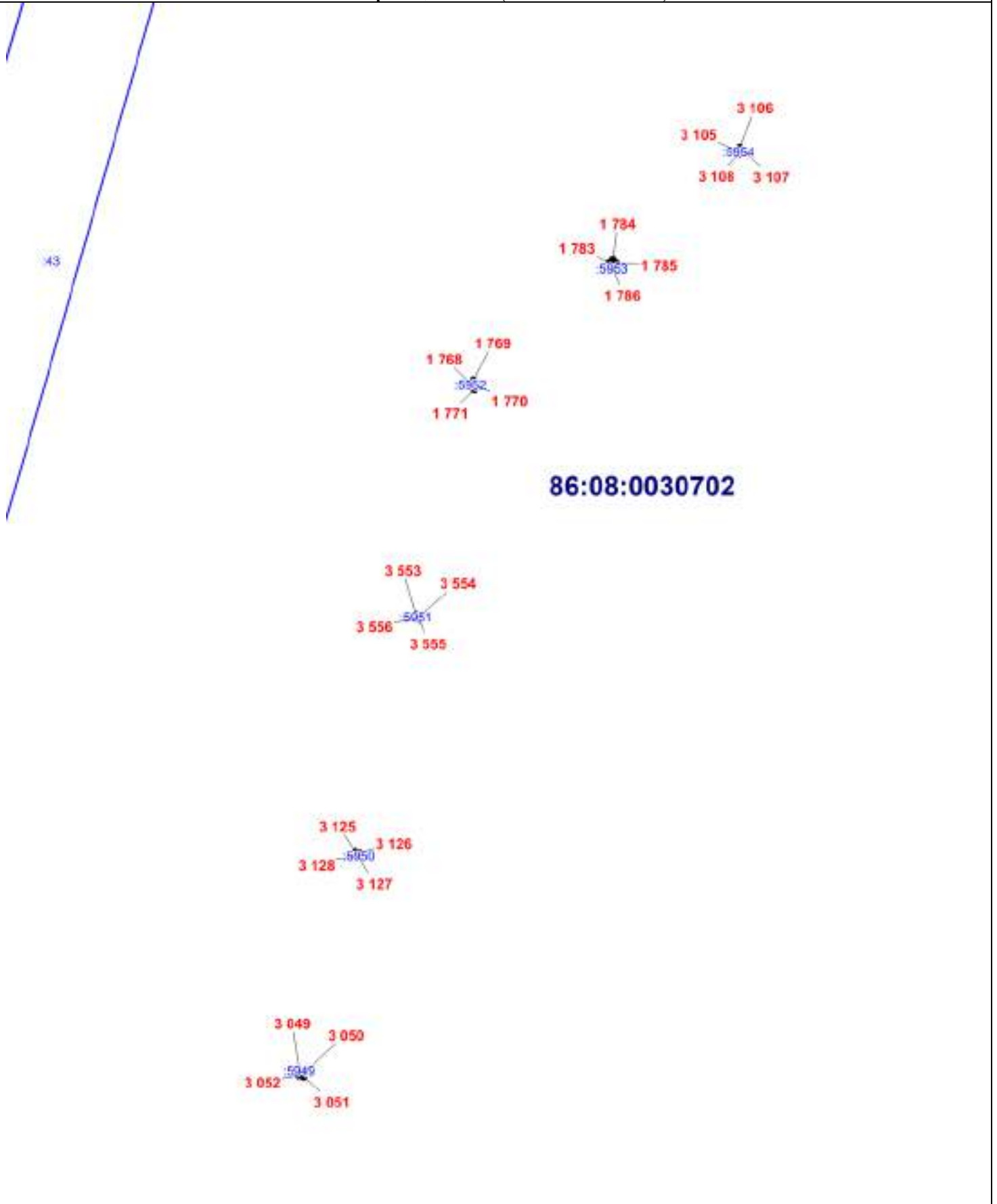

Масштаб 1:2000

ОПИСАНИЕ МЕСТОПОЛОЖЕНИЯ ГРАНИЦЫ

И. Зона инженерной инфраструктуры (вне границ населенного пункта) сельского поселения Сентябрьский
Нефтеюганского района
(наименование объекта)

План границ объекта (Выносной лист 160)

596



86:08:0030702



Масштаб 1:2000

ОПИСАНИЕ МЕСТОПОЛОЖЕНИЯ ГРАНИЦЫ
И. Зона инженерной инфраструктуры (вне границ населенного пункта) сельского поселения Сентябрьский
Нефтеюганского района
(наименование объекта)

План границ объекта (Выносной лист 161)

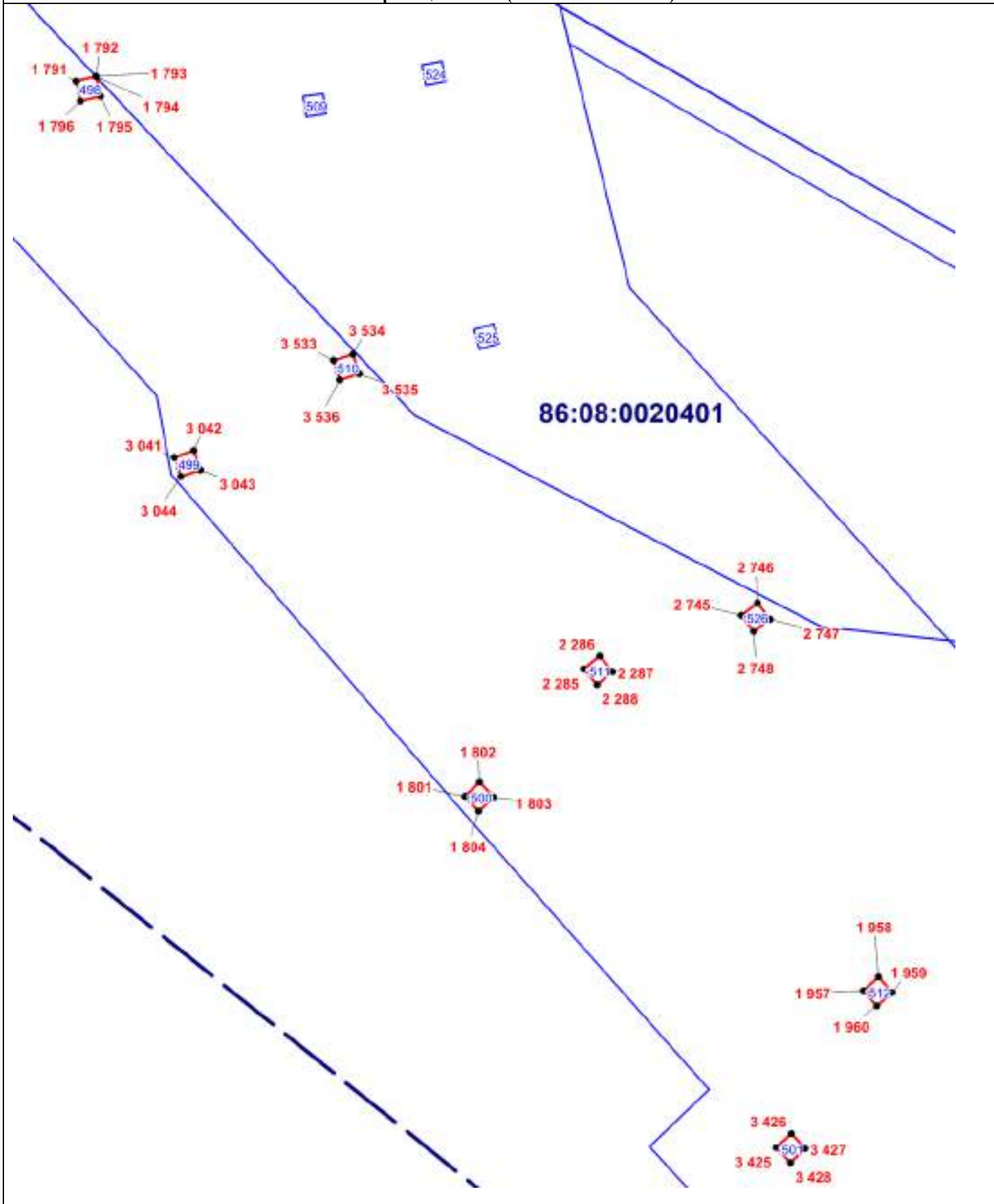

Масштаб 1:500

ОПИСАНИЕ МЕСТОПОЛОЖЕНИЯ ГРАНИЦЫ

И. Зона инженерной инфраструктуры (вне границ населенного пункта) сельского поселения Сентябрьский
Нефтеюганского района
(наименование объекта)

План границ объекта (Выносной лист 162)

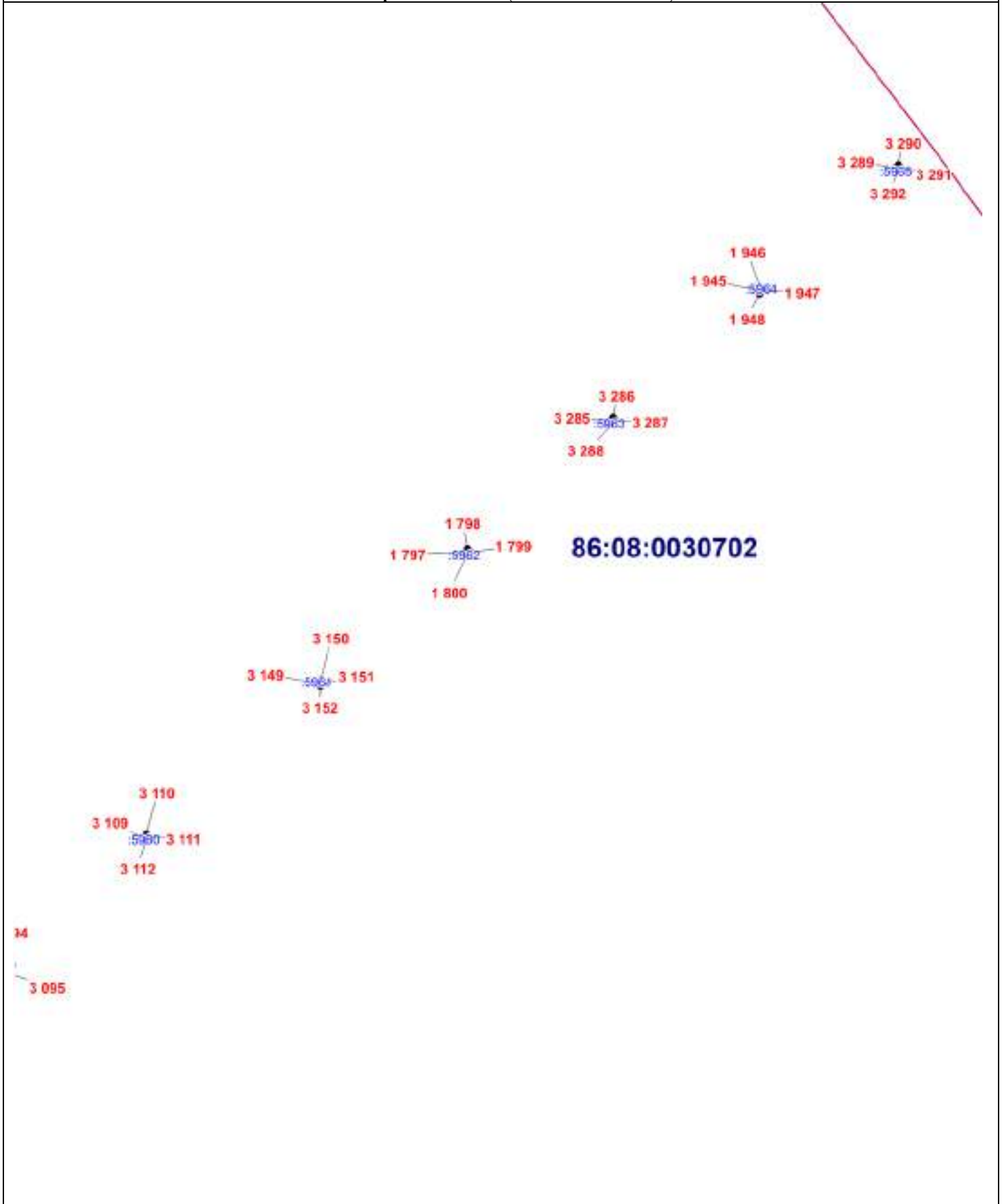

Масштаб 1:2000

ОПИСАНИЕ МЕСТОПОЛОЖЕНИЯ ГРАНИЦЫ
И. Зона инженерной инфраструктуры (вне границ населенного пункта) сельского поселения Сентябрьский
Нефтеюганского района
(наименование объекта)

План границ объекта (Выносной лист 163)

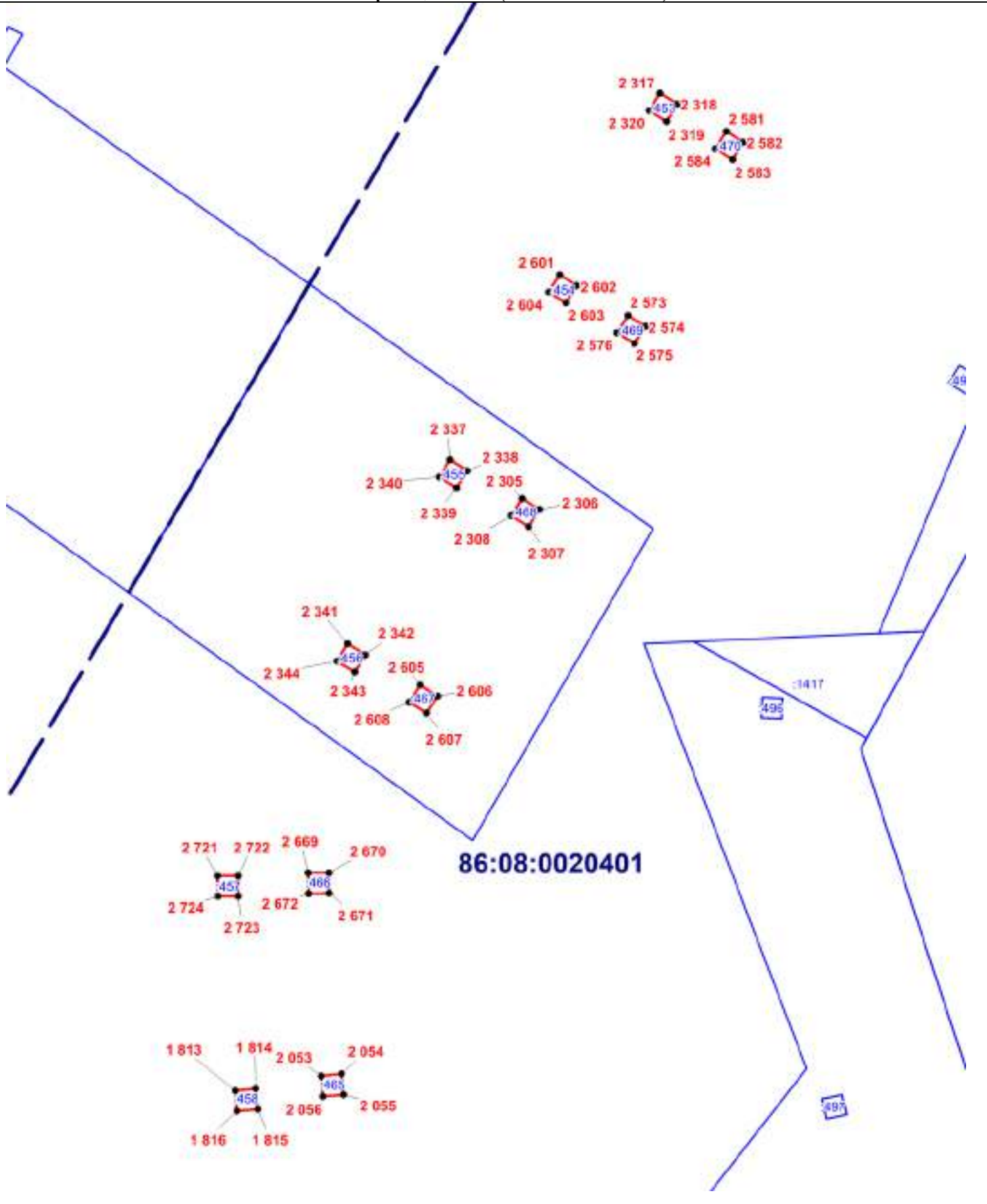

Масштаб 1:500

ОПИСАНИЕ МЕСТОПОЛОЖЕНИЯ ГРАНИЦЫ

И. Зона инженерной инфраструктуры (вне границ населенного пункта) сельского поселения Сентябрьский
Нефтеюганского района
(наименование объекта)

План границ объекта (Выносной лист 164)

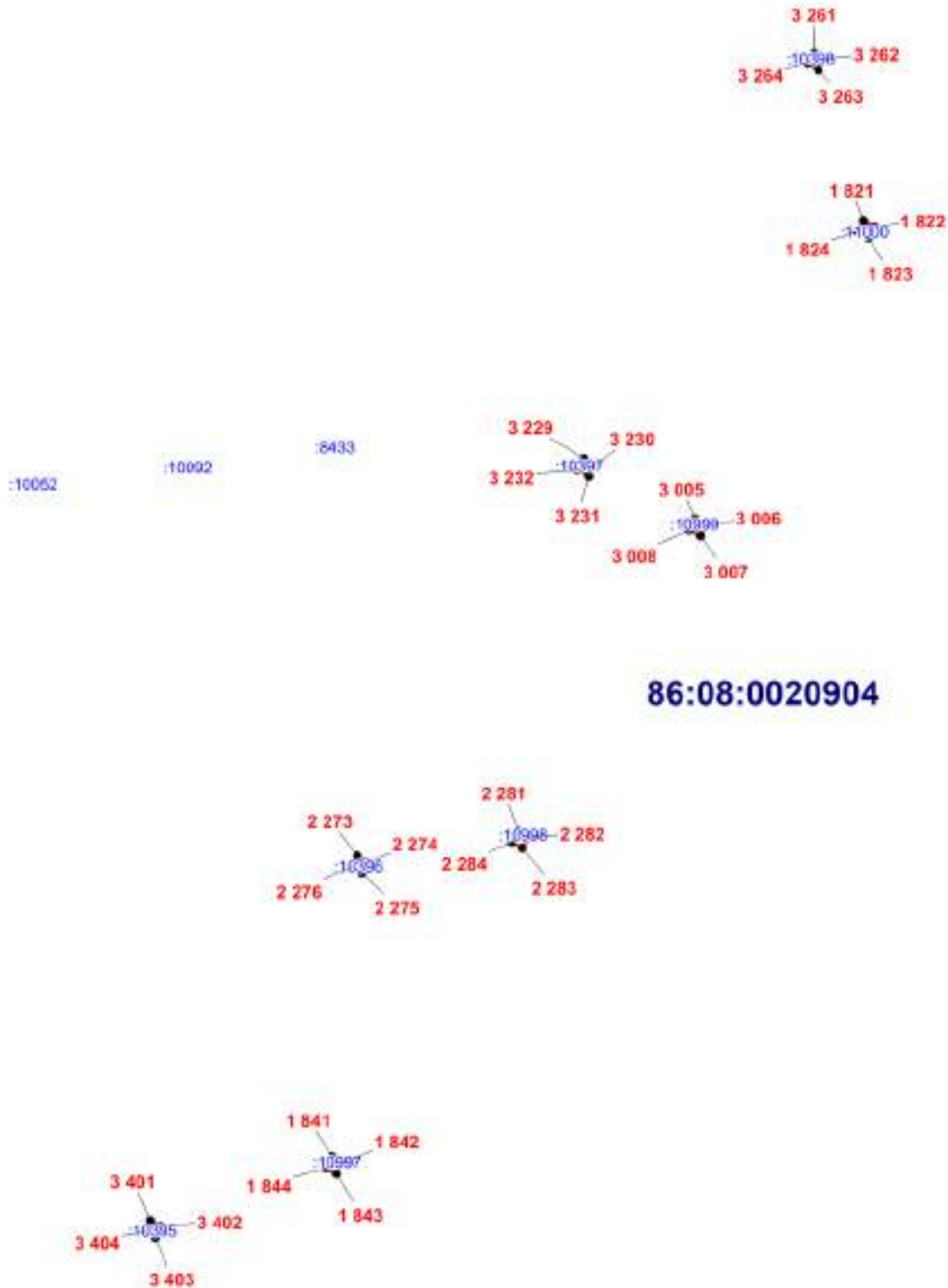

Масштаб 1:1000

ОПИСАНИЕ МЕСТОПОЛОЖЕНИЯ ГРАНИЦЫ

И. Зона инженерной инфраструктуры (вне границ населенного пункта) сельского поселения Сентябрьский
Нефтеюганского района
(наименование объекта)

План границ объекта (Выносной лист 165)

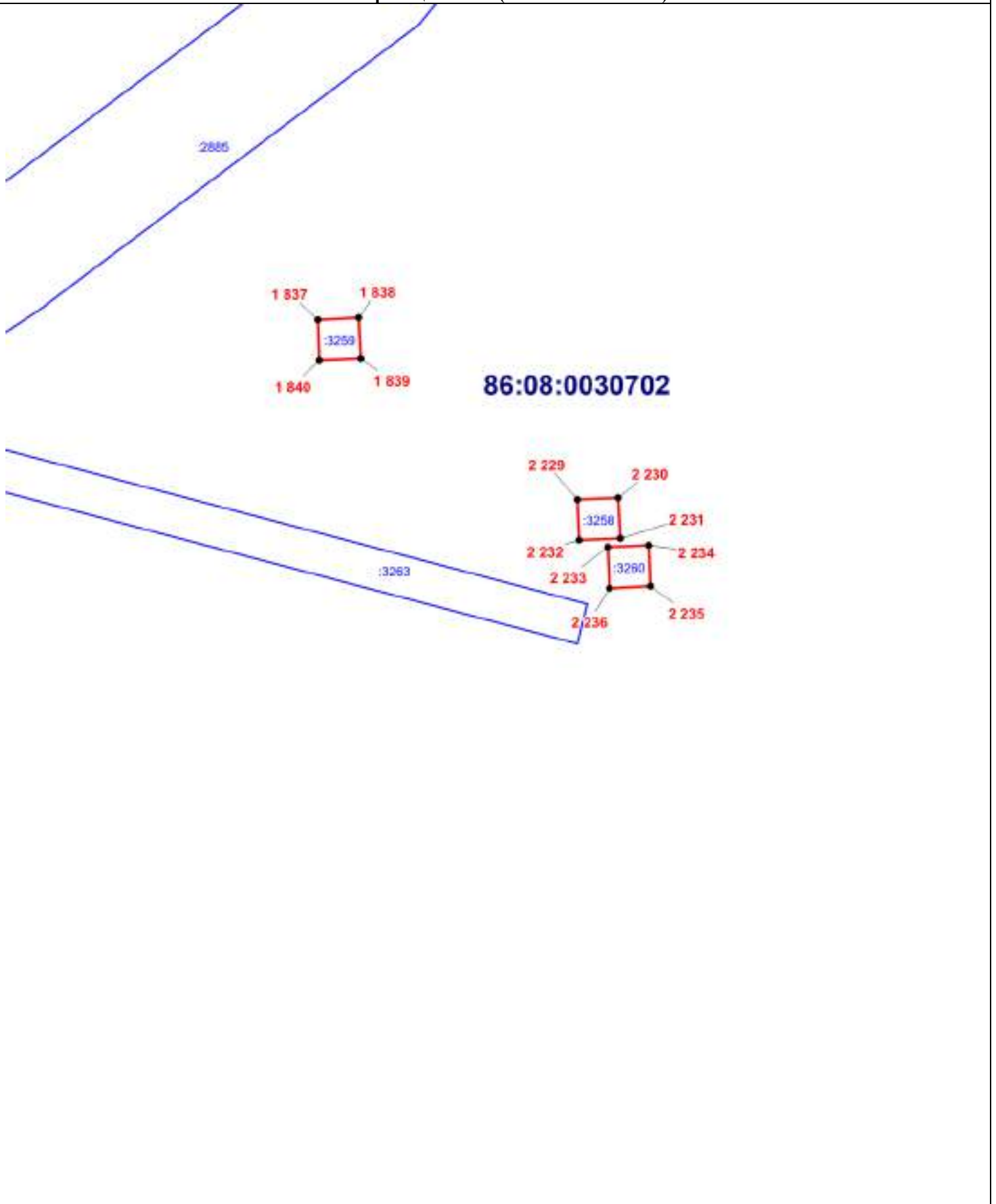

Масштаб 1:250

ОПИСАНИЕ МЕСТОПОЛОЖЕНИЯ ГРАНИЦЫ
И. Зона инженерной инфраструктуры (вне границ населенного пункта) сельского поселения Сентябрьский
Нефтеюганского района
(наименование объекта)

План границ объекта (Выносной лист 166)

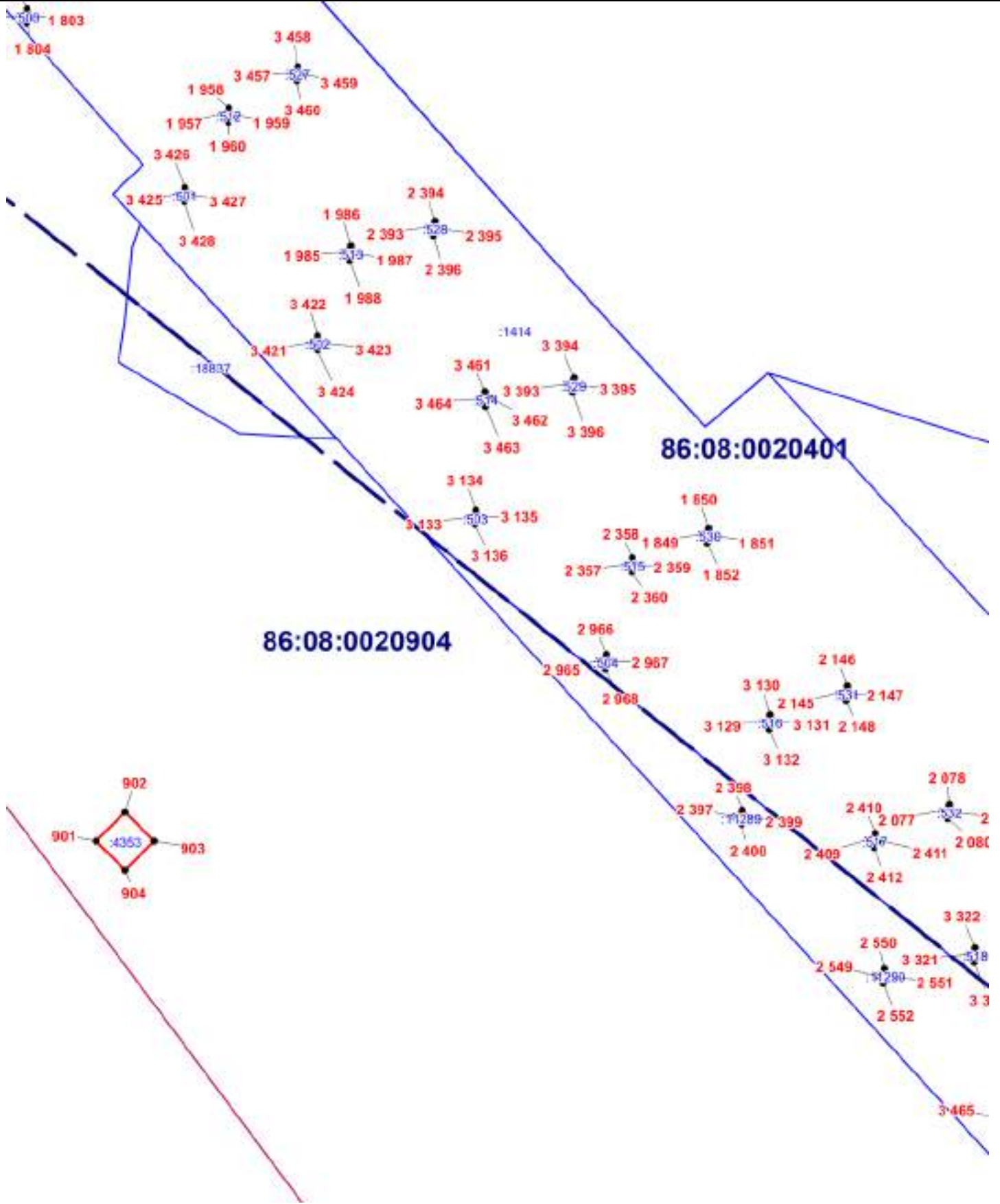

Масштаб 1:1000

ОПИСАНИЕ МЕСТОПОЛОЖЕНИЯ ГРАНИЦЫ

И. Зона инженерной инфраструктуры (вне границ населенного пункта) сельского поселения Сентябрьский Нефтеюганского района
(наименование объекта)

План границ объекта (Выносной лист 167)

27

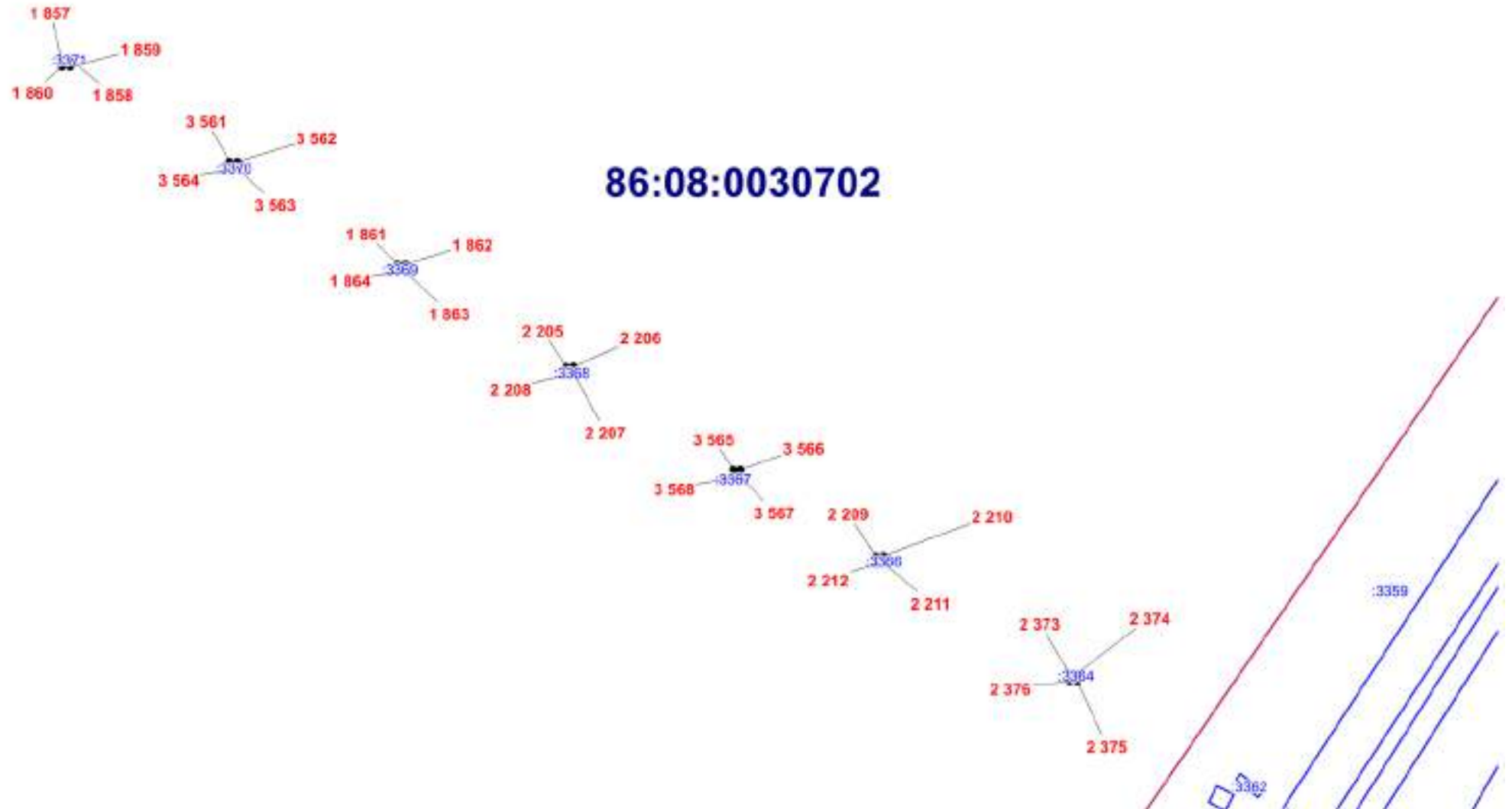

Масштаб 1:1500

ОПИСАНИЕ МЕСТОПОЛОЖЕНИЯ ГРАНИЦЫ

И. Зона инженерной инфраструктуры (вне границ населенного пункта) сельского поселения Сентябрьский
Нефтеюганского района
(наименование объекта)

План границ объекта (Выносной лист 168)

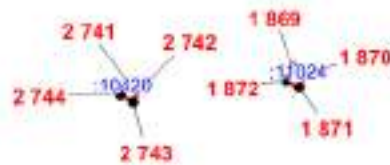
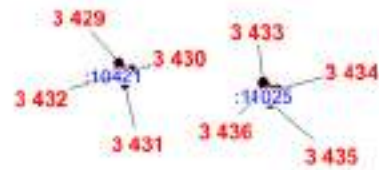

86:08:0020904

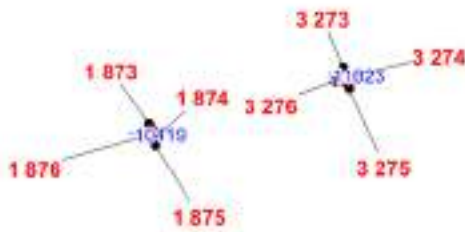

Масштаб 1:1000

ОПИСАНИЕ МЕСТОПОЛОЖЕНИЯ ГРАНИЦЫ

И. Зона инженерной инфраструктуры (вне границ населенного пункта) сельского поселения Сентябрьский Нефтеюганского района
(наименование объекта)

План границ объекта (Выносной лист 169)

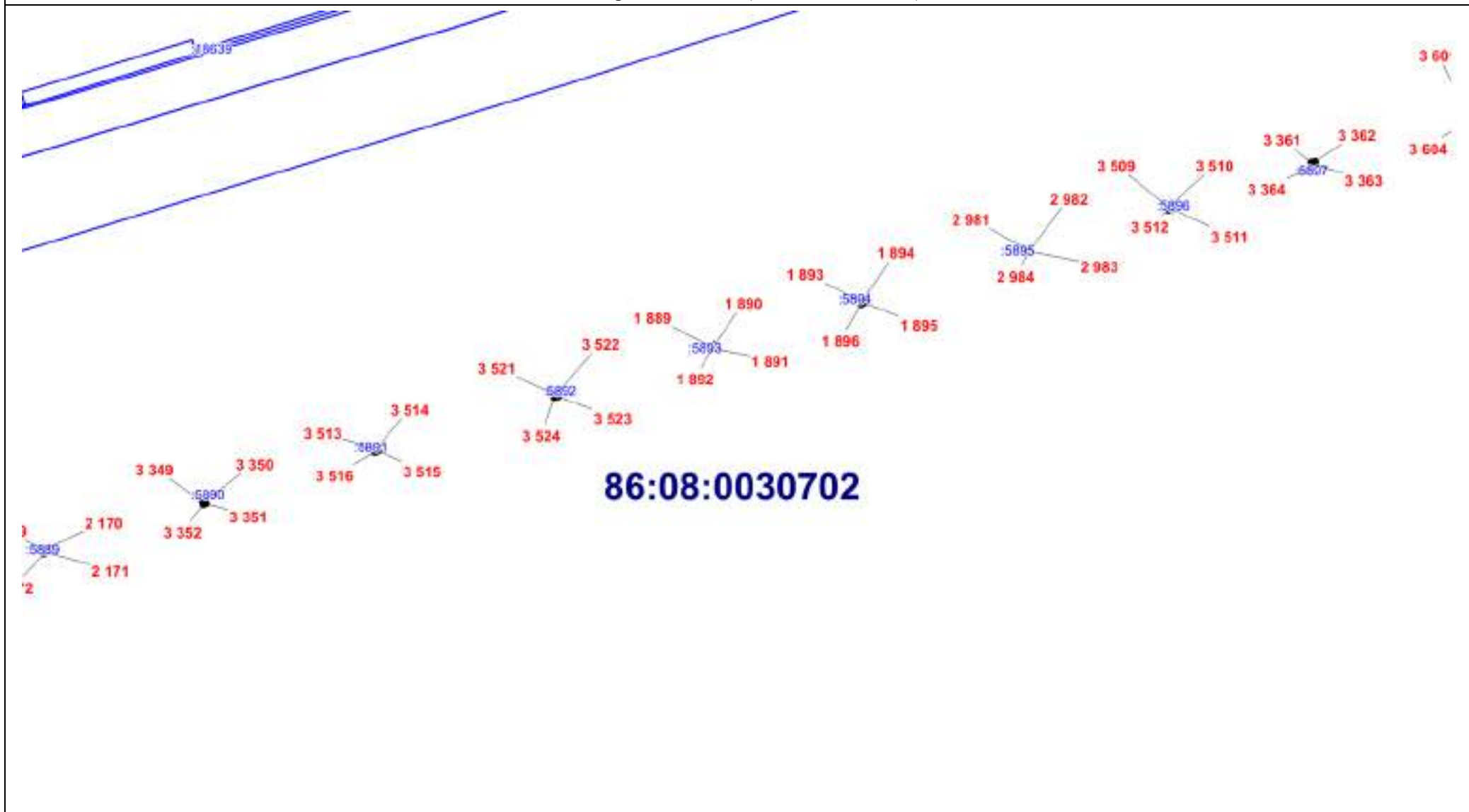

Масштаб 1:3000

ОПИСАНИЕ МЕСТОПОЛОЖЕНИЯ ГРАНИЦЫ

И. Зона инженерной инфраструктуры (вне границ населенного пункта) сельского поселения Сентябрьский
Нефтеюганского района
(наименование объекта)

План границ объекта (Выносной лист 170)

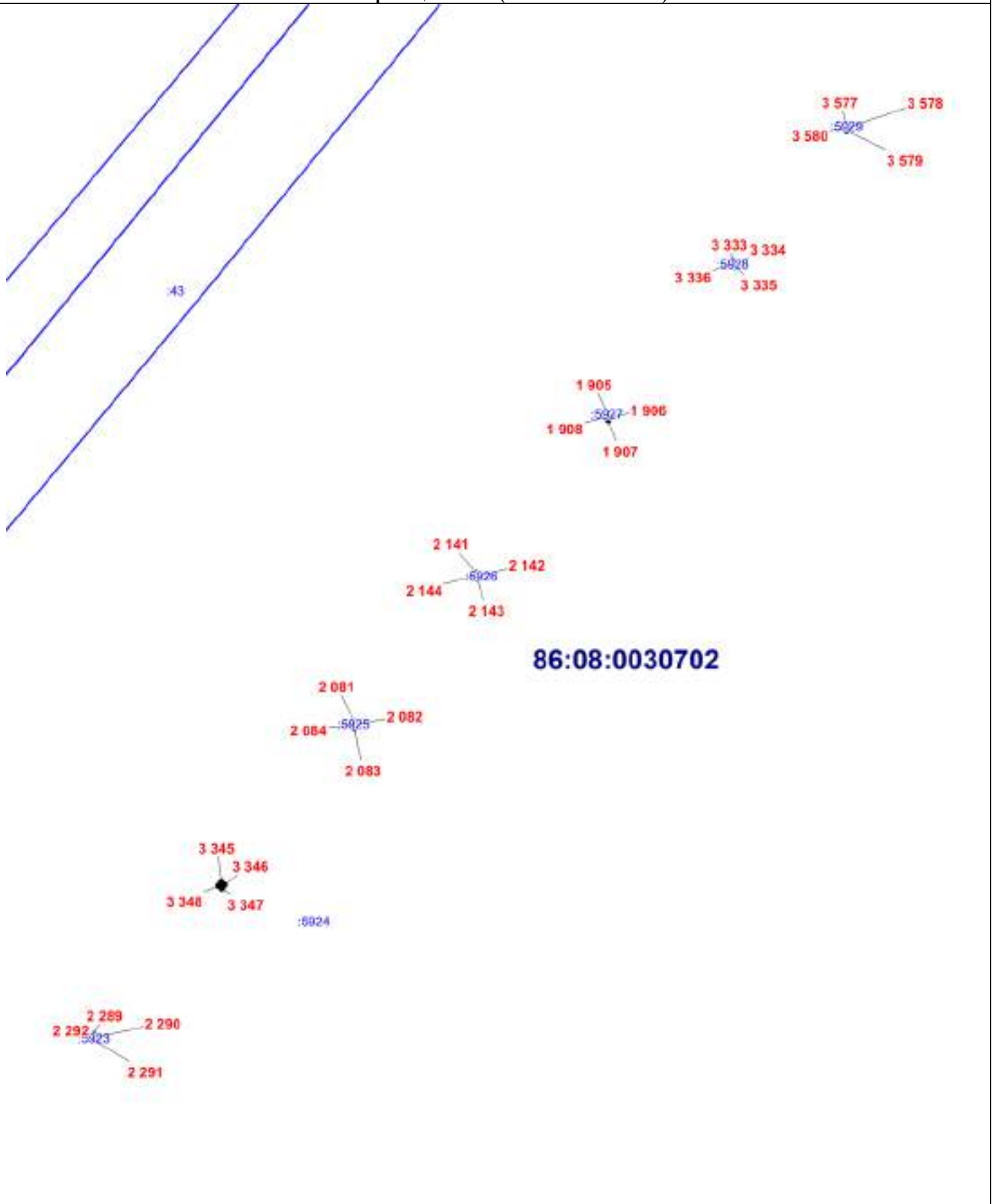

Масштаб 1:2500

ОПИСАНИЕ МЕСТОПОЛОЖЕНИЯ ГРАНИЦЫ
И. Зона инженерной инфраструктуры (вне границ населенного пункта) сельского поселения Сентябрьский
Нефтеюганского района
(наименование объекта)

План границ объекта (Выносной лист 171)

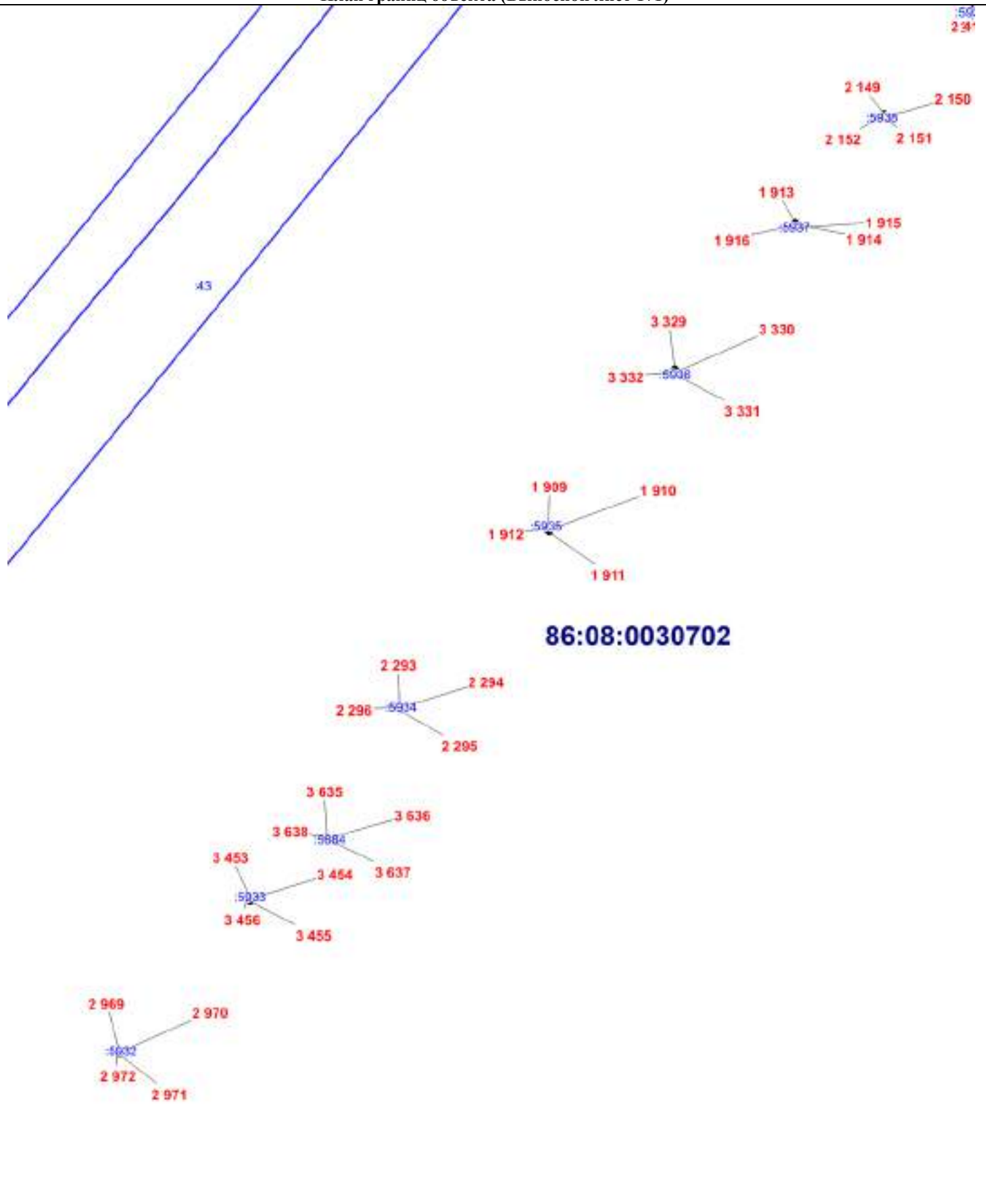

Масштаб 1:2500

ОПИСАНИЕ МЕСТОПОЛОЖЕНИЯ ГРАНИЦЫ

И. Зона инженерной инфраструктуры (вне границ населенного пункта) сельского поселения Сентябрьский
Нефтеюганского района
(наименование объекта)

План границ объекта (Выносной лист 172)



704

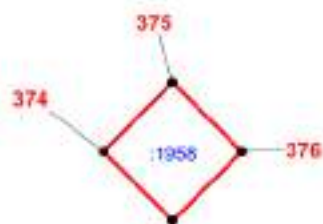

Масштаб 1:1500

ОПИСАНИЕ МЕСТОПОЛОЖЕНИЯ ГРАНИЦЫ

И. Зона инженерной инфраструктуры (вне границ населенного пункта) сельского поселения Сентябрьский
Нефтеюганского района
(наименование объекта)

План границ объекта (Выносной лист 173)



86:08:0020904



Масштаб 1:750

ОПИСАНИЕ МЕСТОПОЛОЖЕНИЯ ГРАНИЦЫ

И. Зона инженерной инфраструктуры (вне границ населенного пункта) сельского поселения Сентябрьский Нефтеюганского района
(наименование объекта)

План границ объекта (Выносной лист 174)

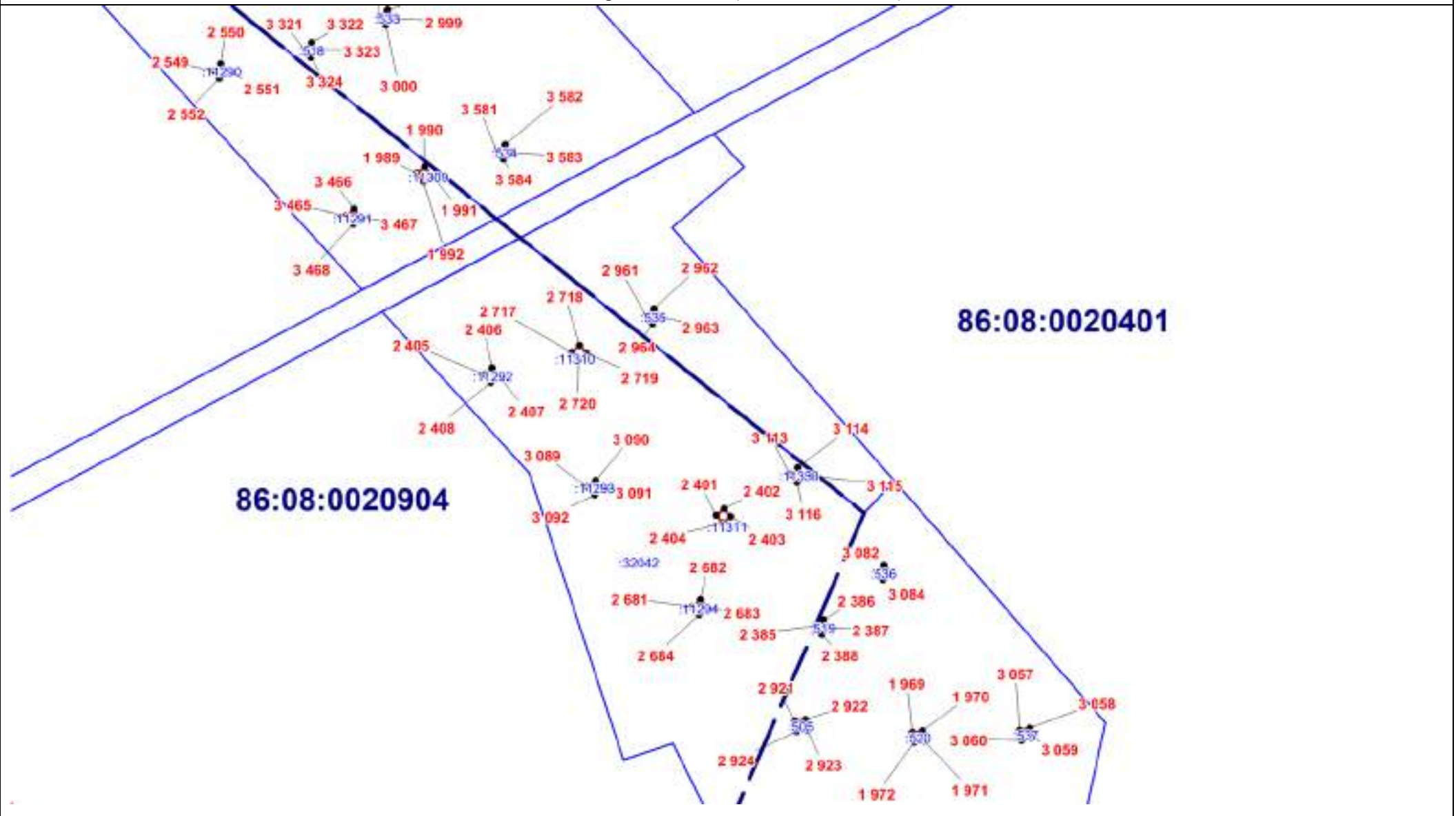

Масштаб 1:1000

ОПИСАНИЕ МЕСТОПОЛОЖЕНИЯ ГРАНИЦЫ

И. Зона инженерной инфраструктуры (вне границ населенного пункта) сельского поселения Сентябрьский Нефтеюганского района
(наименование объекта)

План границ объекта (Выносной лист 175)

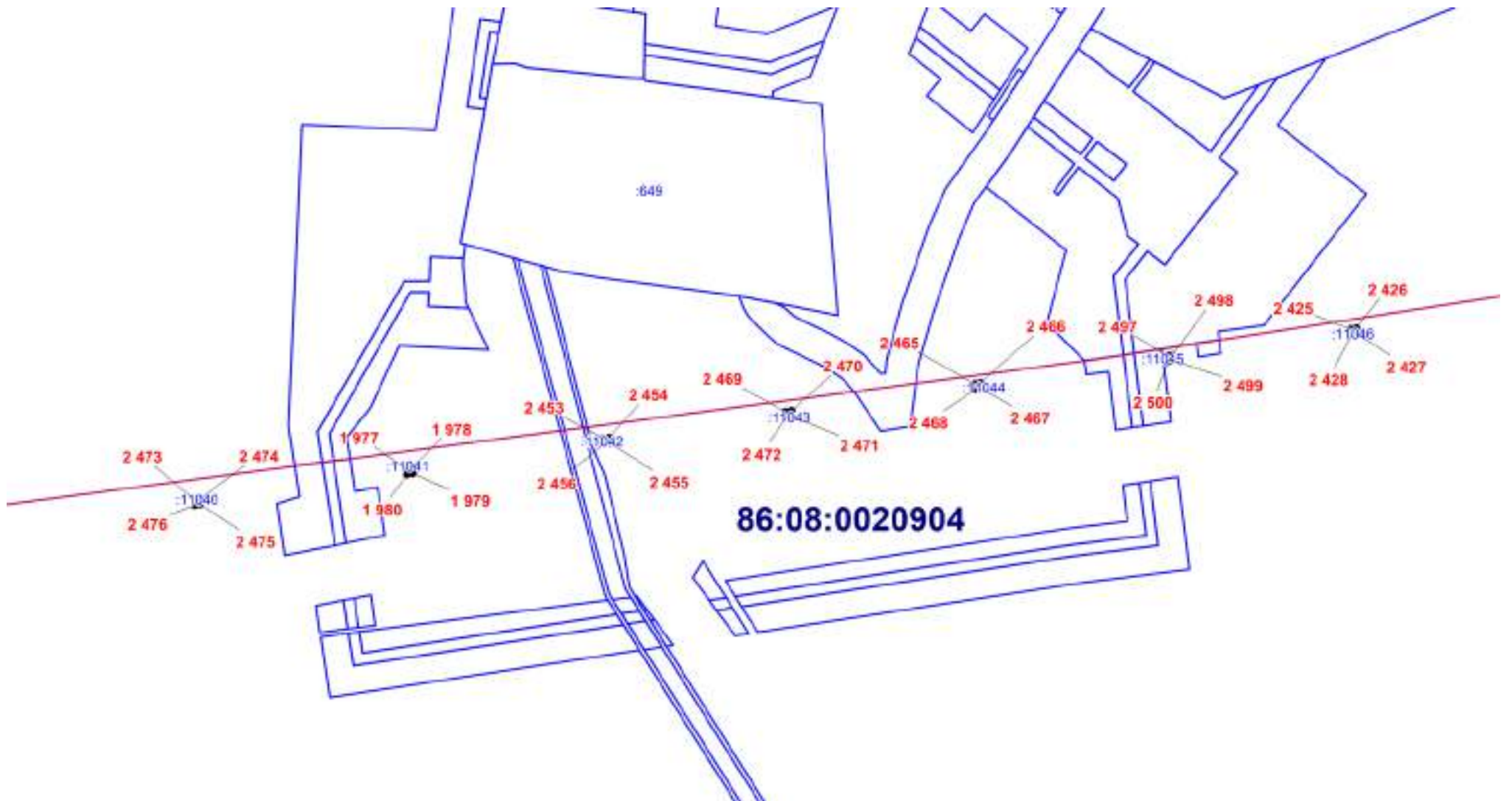

Масштаб 1:2000

ОПИСАНИЕ МЕСТОПОЛОЖЕНИЯ ГРАНИЦЫ

И. Зона инженерной инфраструктуры (вне границ населенного пункта) сельского поселения Сентябрьский
Нефтеюганского района
(наименование объекта)

План границ объекта (Выносной лист 176)

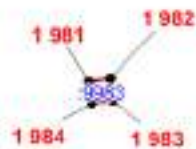
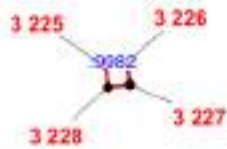
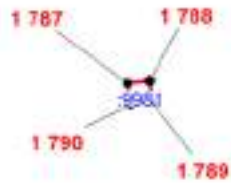
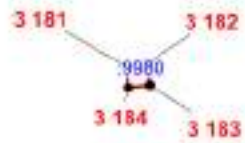

86:08:0020904



Масштаб 1:700

ОПИСАНИЕ МЕСТОПОЛОЖЕНИЯ ГРАНИЦЫ

И. Зона инженерной инфраструктуры (вне границ населенного пункта) сельского поселения Сентябрьский

Нефтеюганского района

(наименование объекта)

План границ объекта (Выносной лист 177)

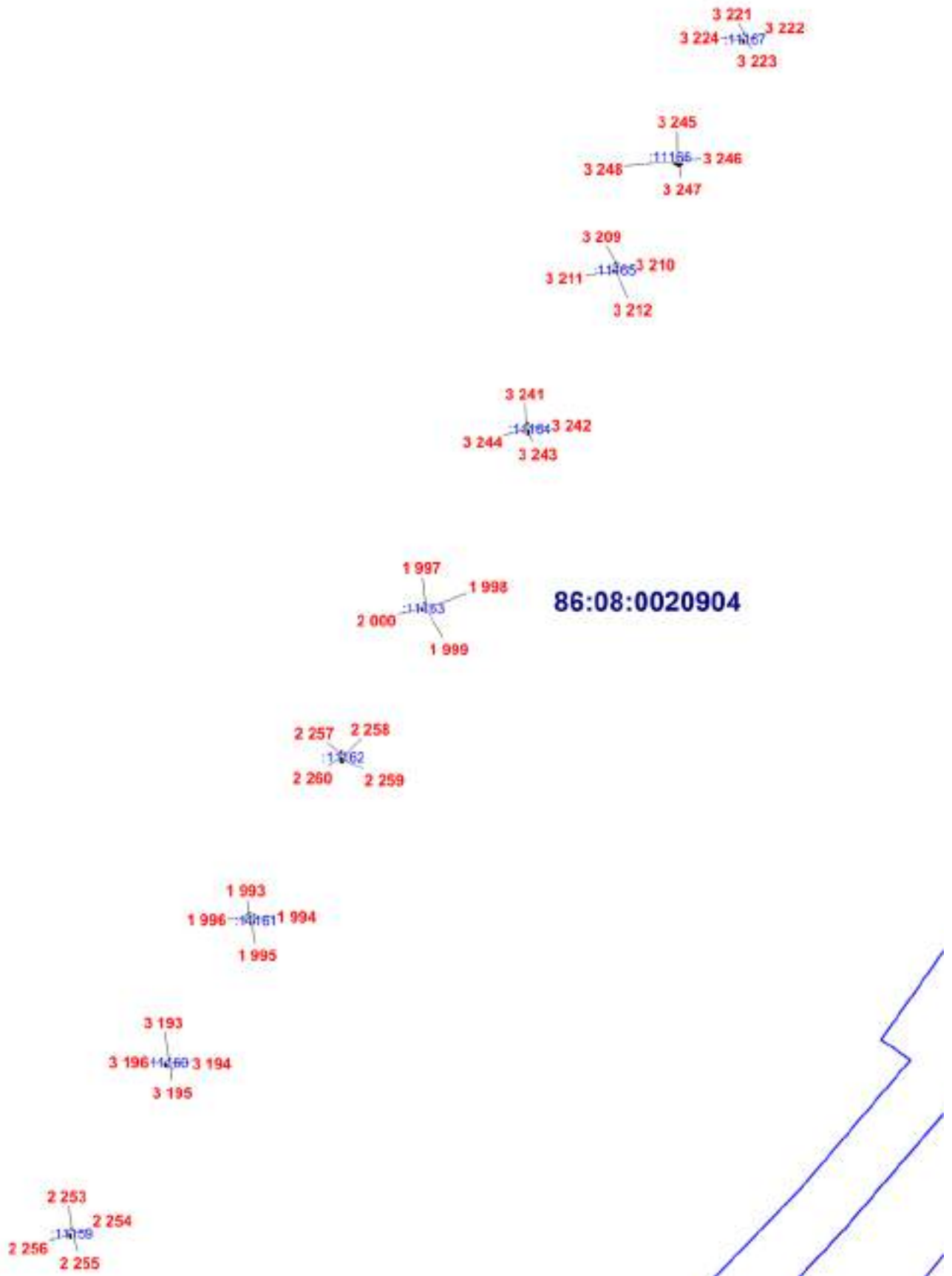

Масштаб 1:3000

ОПИСАНИЕ МЕСТОПОЛОЖЕНИЯ ГРАНИЦЫ

И. Зона инженерной инфраструктуры (вне границ населенного пункта) сельского поселения Сентябрьский
Нефтеюганского района
(наименование объекта)

План границ объекта (Выносной лист 178)



86:08:0020904

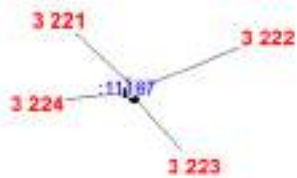
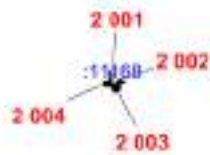

Масштаб 1:1500

ОПИСАНИЕ МЕСТОПОЛОЖЕНИЯ ГРАНИЦЫ

И. Зона инженерной инфраструктуры (вне границ населенного пункта) сельского поселения Сентябрьский
Нефтеюганского района
(наименование объекта)

План границ объекта (Выносной лист 179)

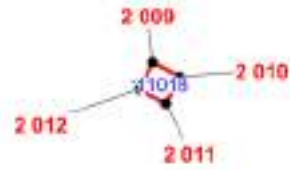

86:08:0020904

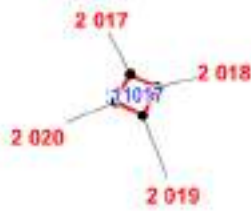
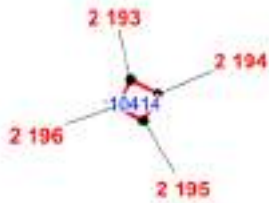

Масштаб 1:500

ОПИСАНИЕ МЕСТОПОЛОЖЕНИЯ ГРАНИЦЫ

И. Зона инженерной инфраструктуры (вне границ населенного пункта) сельского поселения Сентябрьский
Нефтеюганского района
(наименование объекта)

План границ объекта (Выносной лист 180)



86:08:0030702

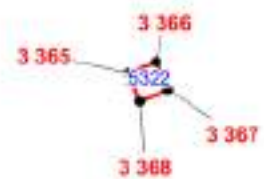

Масштаб 1:500

ОПИСАНИЕ МЕСТОПОЛОЖЕНИЯ ГРАНИЦЫ

И. Зона инженерной инфраструктуры (вне границ населенного пункта) сельского поселения Сентябрьский

Нефтеюганского района

(наименование объекта)

План границ объекта (Выносной лист 181)

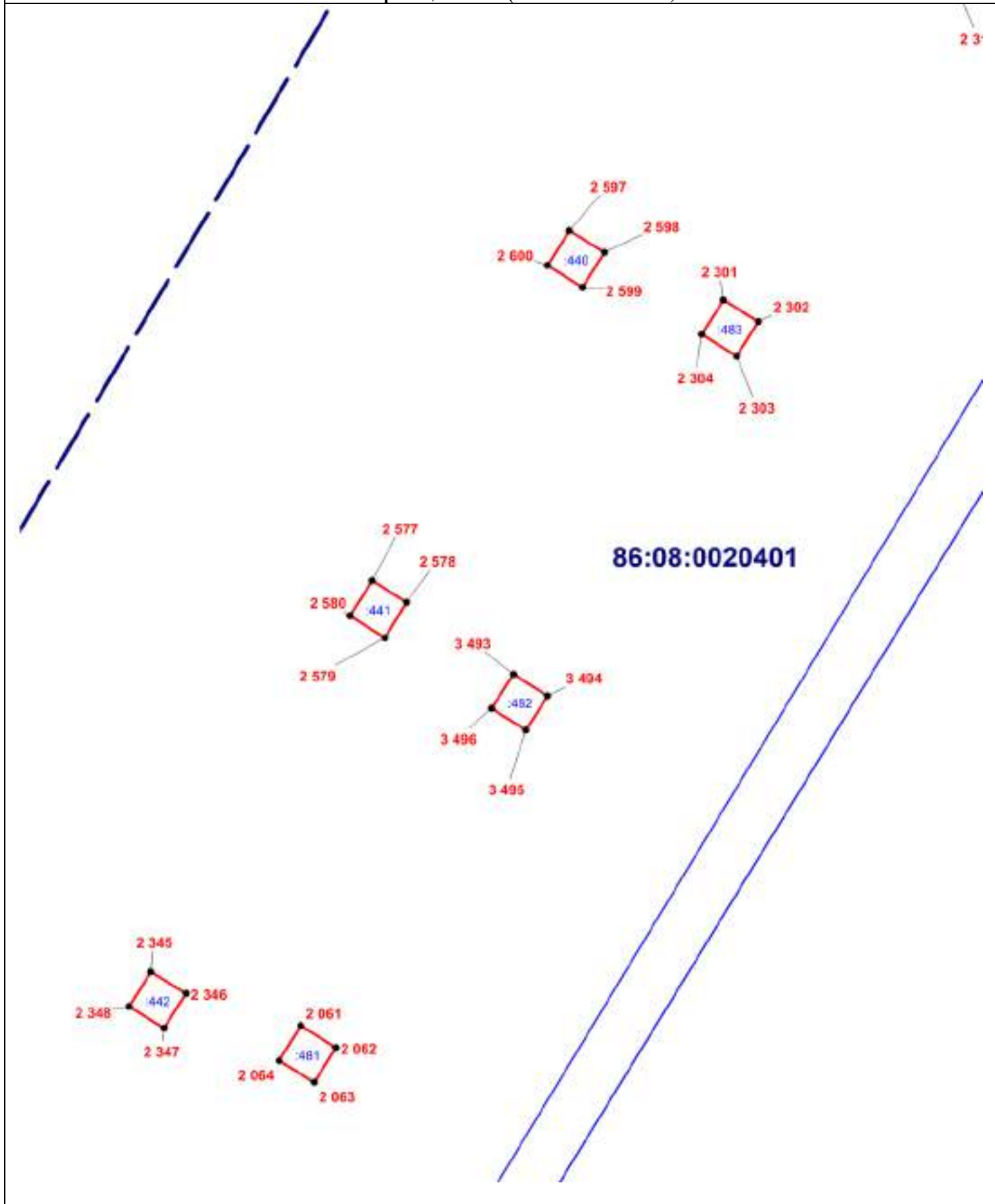

Масштаб 1:250

ОПИСАНИЕ МЕСТОПОЛОЖЕНИЯ ГРАНИЦЫ

И. Зона инженерной инфраструктуры (вне границ населенного пункта) сельского поселения Сентябрьский

Нефтеюганского района

(наименование объекта)

План границ объекта (Выносной лист 182)

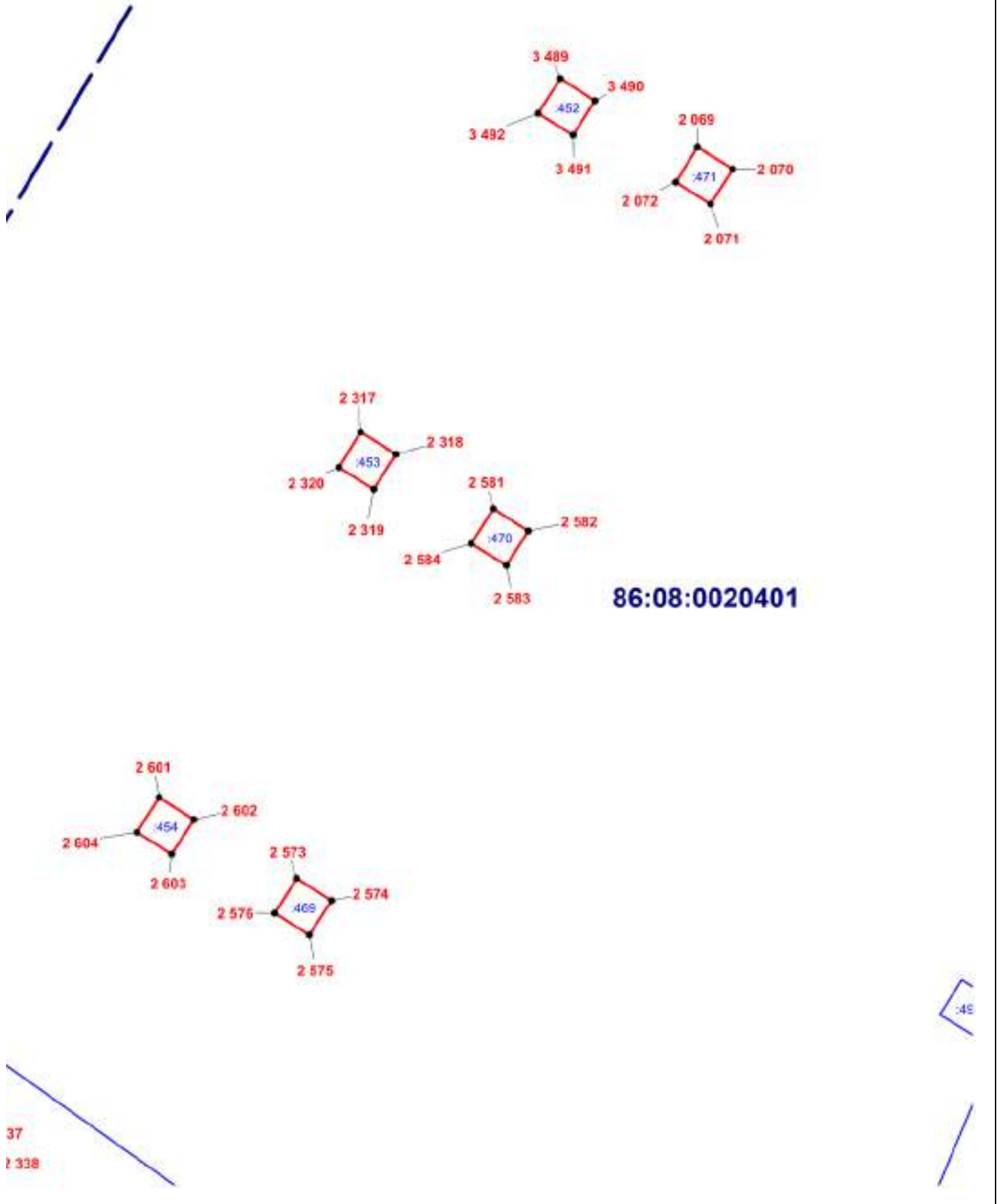

Масштаб 1:250

ОПИСАНИЕ МЕСТОПОЛОЖЕНИЯ ГРАНИЦЫ

И. Зона инженерной инфраструктуры (вне границ населенного пункта) сельского поселения Сентябрьский Нефтеюганского района
(наименование объекта)

План границ объекта (Выносной лист 183)

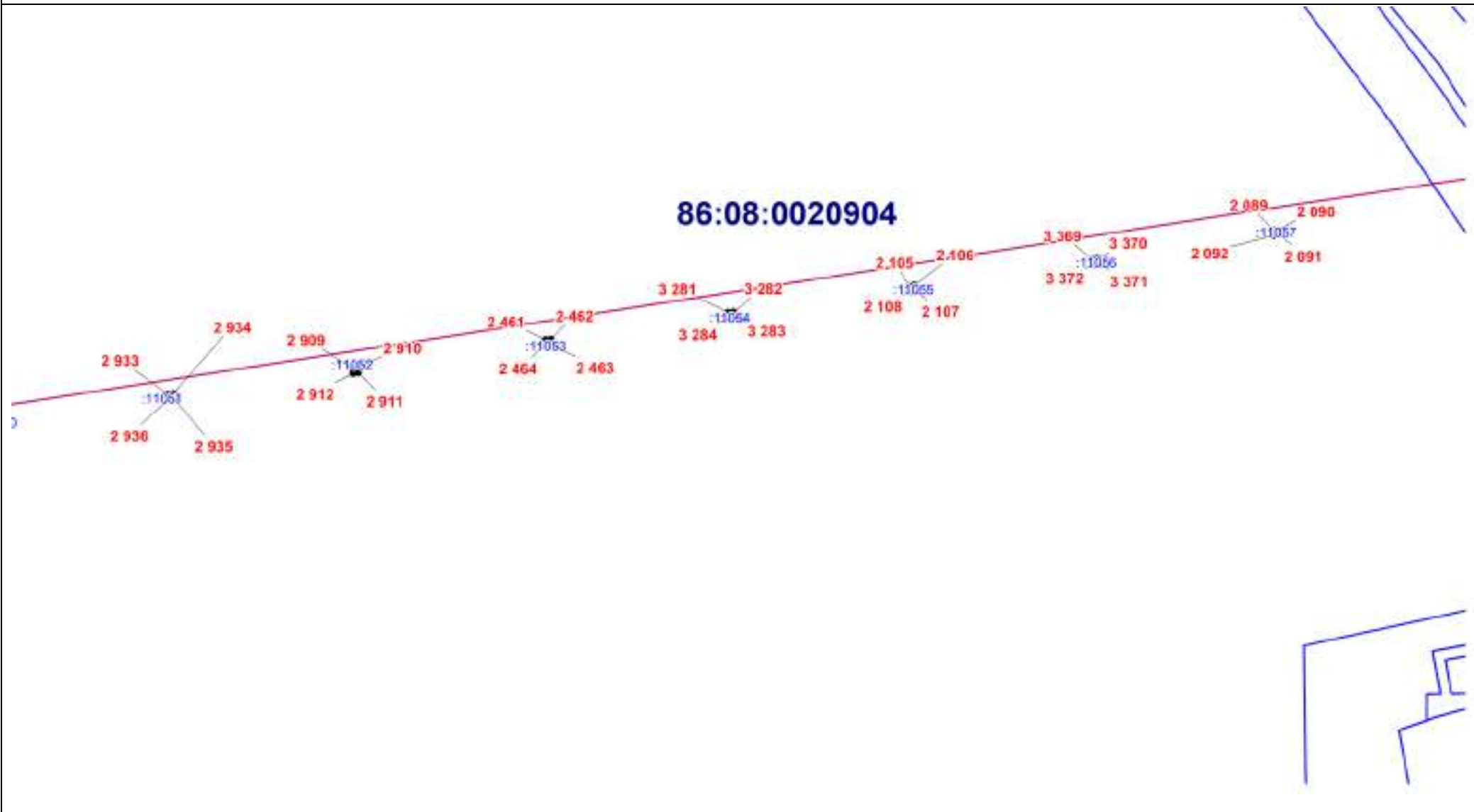

Масштаб 1:2000

ОПИСАНИЕ МЕСТОПОЛОЖЕНИЯ ГРАНИЦЫ

И. Зона инженерной инфраструктуры (вне границ населенного пункта) сельского поселения Сентябрьский Нефтеюганского района
(наименование объекта)

План границ объекта (Выносной лист 184)

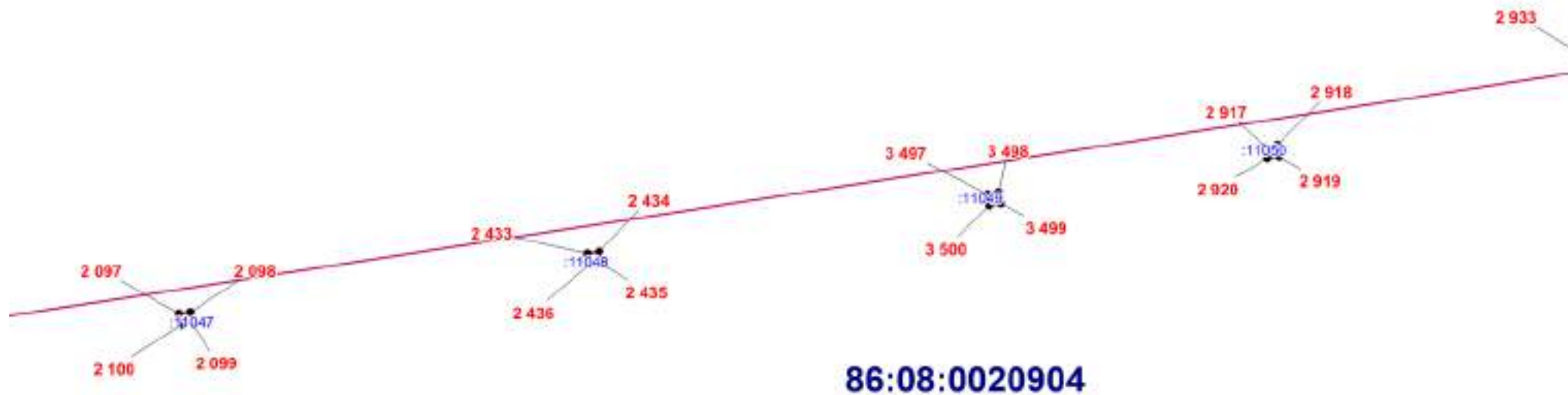

Масштаб 1:1000

ОПИСАНИЕ МЕСТОПОЛОЖЕНИЯ ГРАНИЦЫ

И. Зона инженерной инфраструктуры (вне границ населенного пункта) сельского поселения Сентябрьский Нефтеюганского района
(наименование объекта)

План границ объекта (Выносной лист 185)

86:08:0020904



Масштаб 1:2000

ОПИСАНИЕ МЕСТОПОЛОЖЕНИЯ ГРАНИЦЫ

И. Зона инженерной инфраструктуры (вне границ населенного пункта) сельского поселения Сентябрьский Нефтеюганского района
(наименование объекта)

План границ объекта (Выносной лист 187)

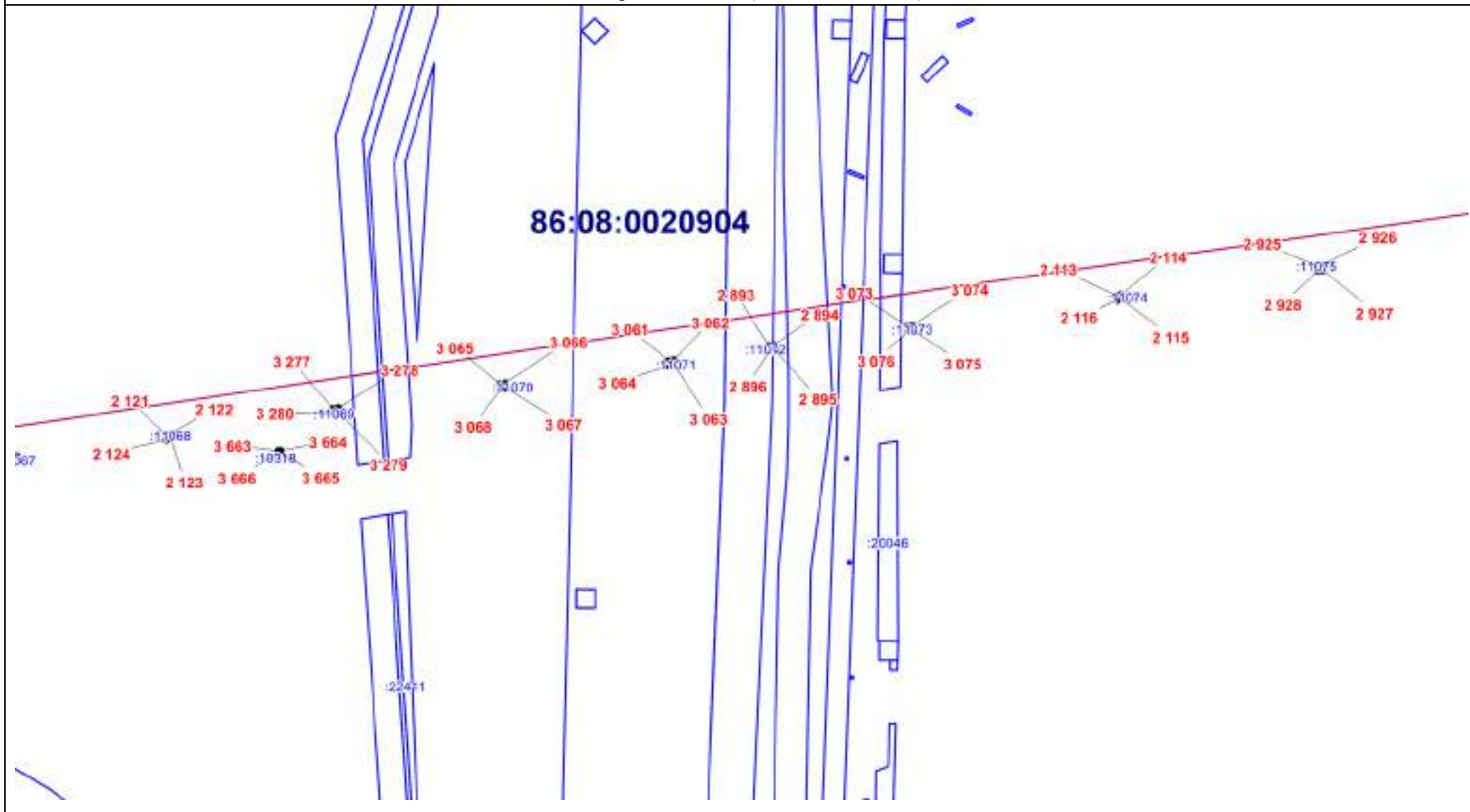

Масштаб 1:2000

ОПИСАНИЕ МЕСТОПОЛОЖЕНИЯ ГРАНИЦЫ

И. Зона инженерной инфраструктуры (вне границ населенного пункта) сельского поселения Сентябрьский Нефтеюганского района
(наименование объекта)

План границ объекта (Выносной лист 188)

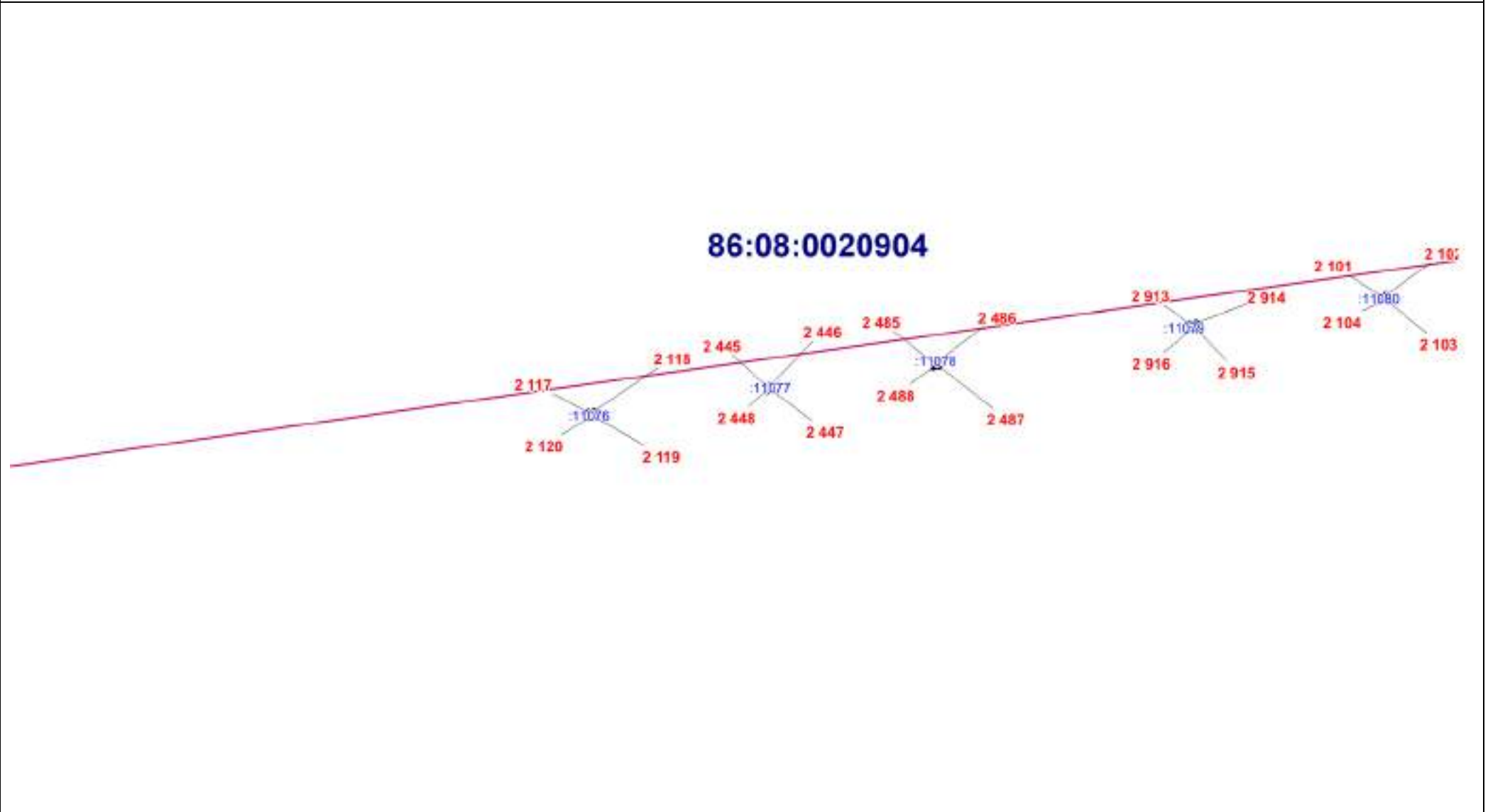

Масштаб 1:2000

ОПИСАНИЕ МЕСТОПОЛОЖЕНИЯ ГРАНИЦЫ

И. Зона инженерной инфраструктуры (вне границ населенного пункта) сельского поселения Сентябрьский Нефтеюганского района
(наименование объекта)

План границ объекта (Выносной лист 189)

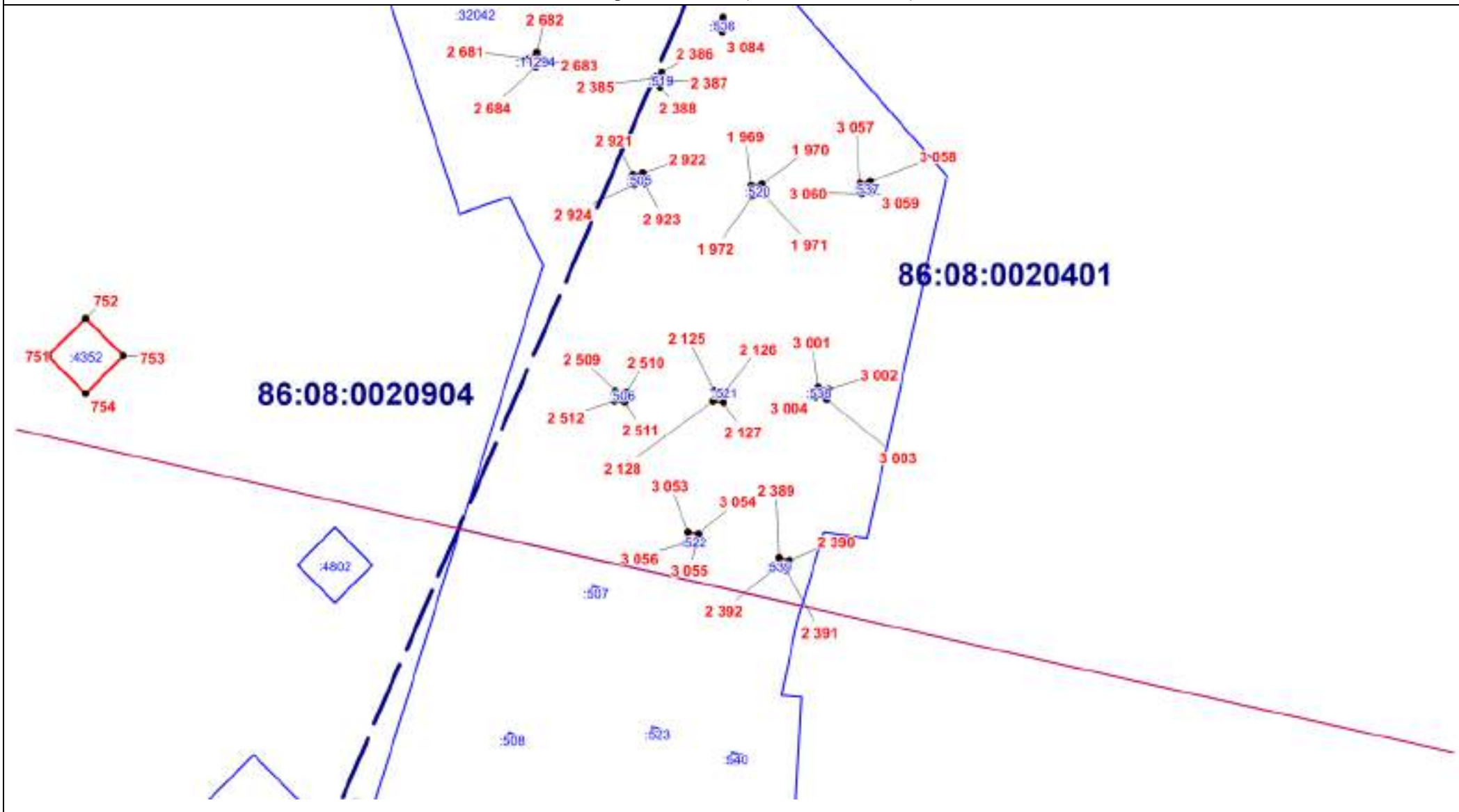

Масштаб 1:1000

ОПИСАНИЕ МЕСТОПОЛОЖЕНИЯ ГРАНИЦЫ

И. Зона инженерной инфраструктуры (вне границ населенного пункта) сельского поселения Сентябрьский Нефтеюганского района
(наименование объекта)

План границ объекта (Выносной лист 190)

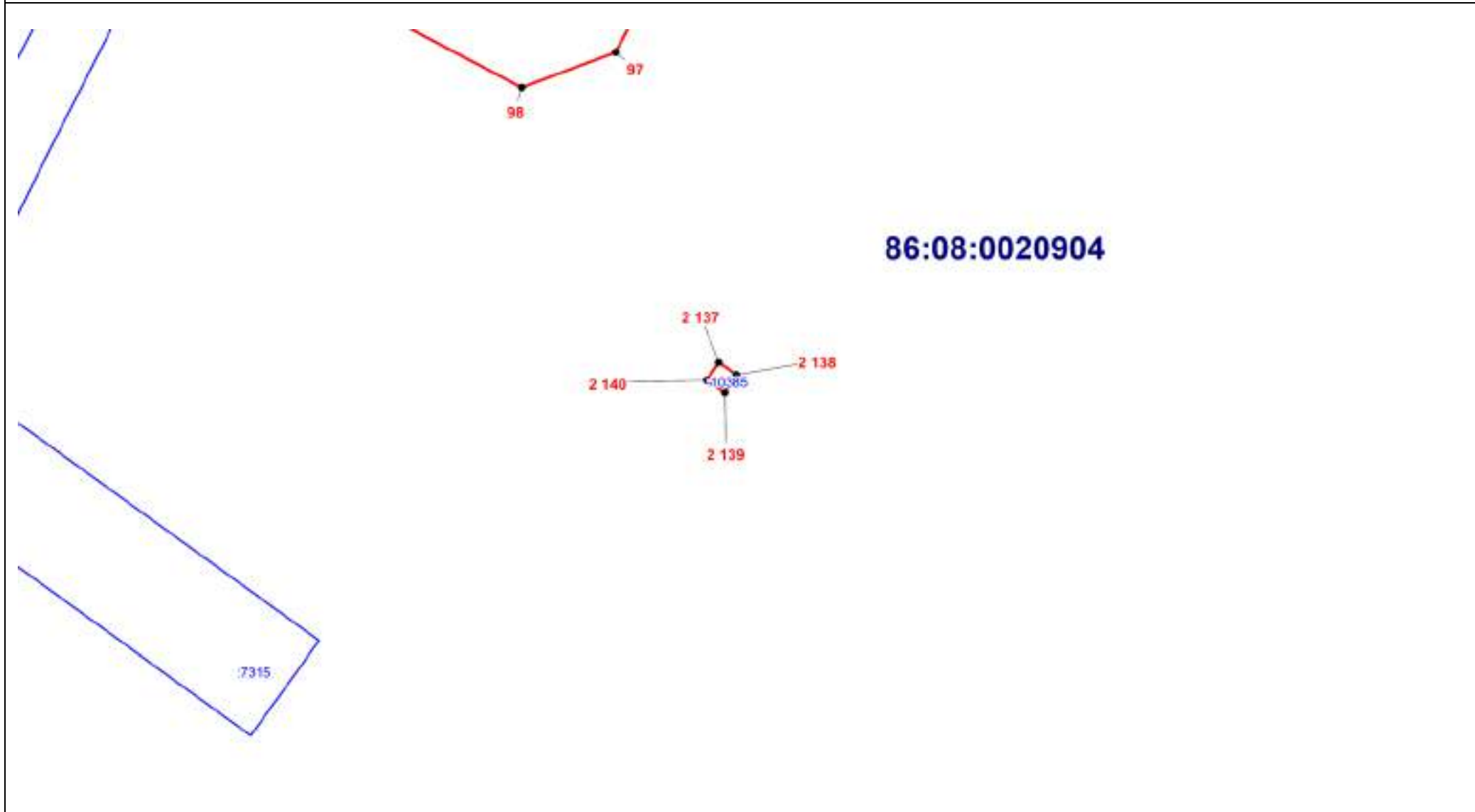

Масштаб 1:500

ОПИСАНИЕ МЕСТОПОЛОЖЕНИЯ ГРАНИЦЫ

И. Зона инженерной инфраструктуры (вне границ населенного пункта) сельского поселения Сентябрьский Нефтеюганского района
(наименование объекта)

План границ объекта (Выносной лист 191)

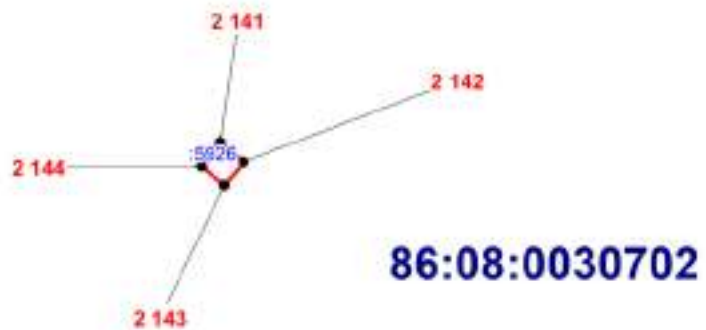

Масштаб 1:500

ОПИСАНИЕ МЕСТОПОЛОЖЕНИЯ ГРАНИЦЫ

И. Зона инженерной инфраструктуры (вне границ населенного пункта) сельского поселения Сентябрьский Нефтеюганского района
(наименование объекта)

План границ объекта (Выносной лист 192)

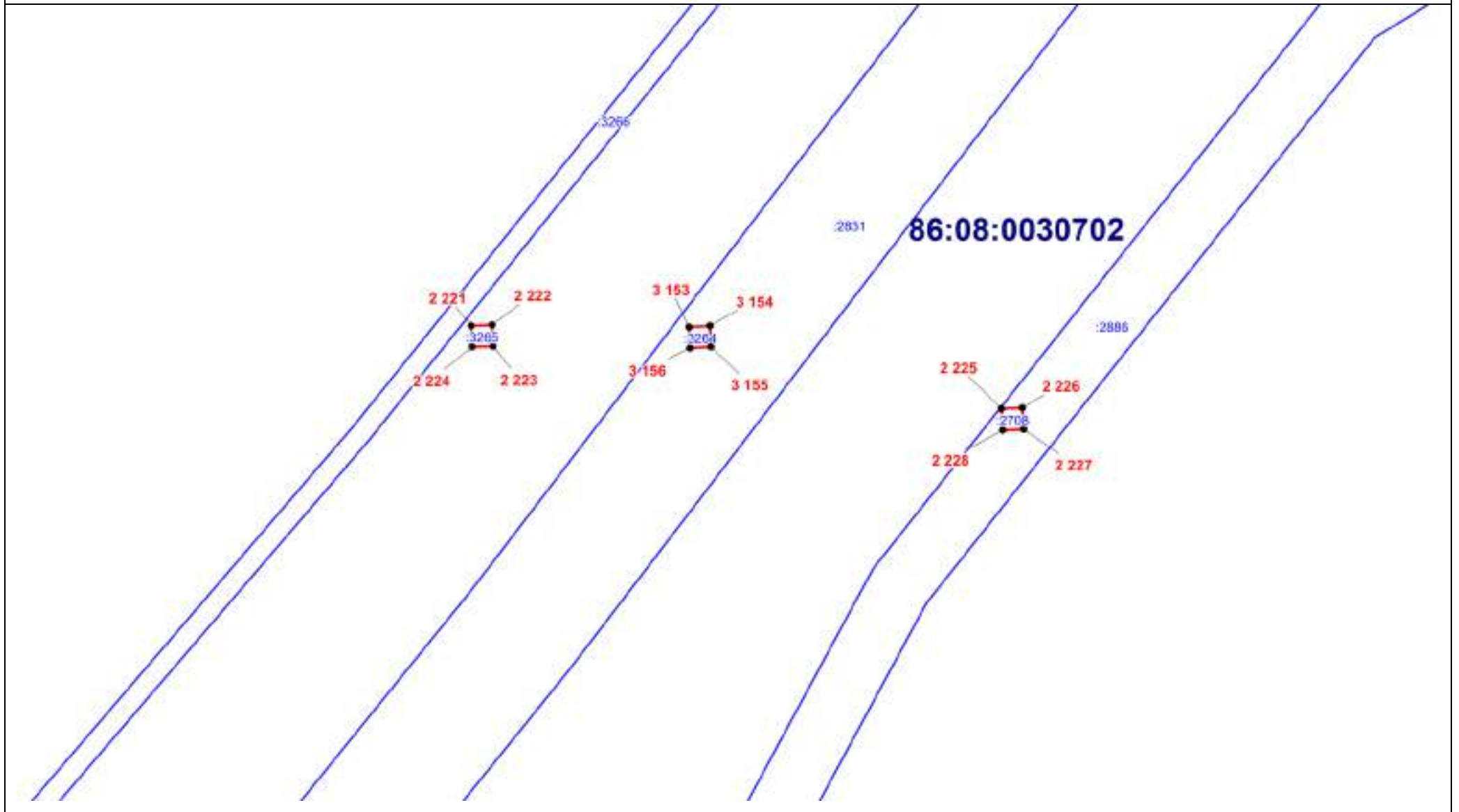

Масштаб 1:500

ОПИСАНИЕ МЕСТОПОЛОЖЕНИЯ ГРАНИЦЫ

**И. Зона инженерной инфраструктуры (вне границ населенного пункта) сельского поселения Сентябрьский
Нефтеюганского района**
(наименование объекта)

План границ объекта (Выносной лист 193)

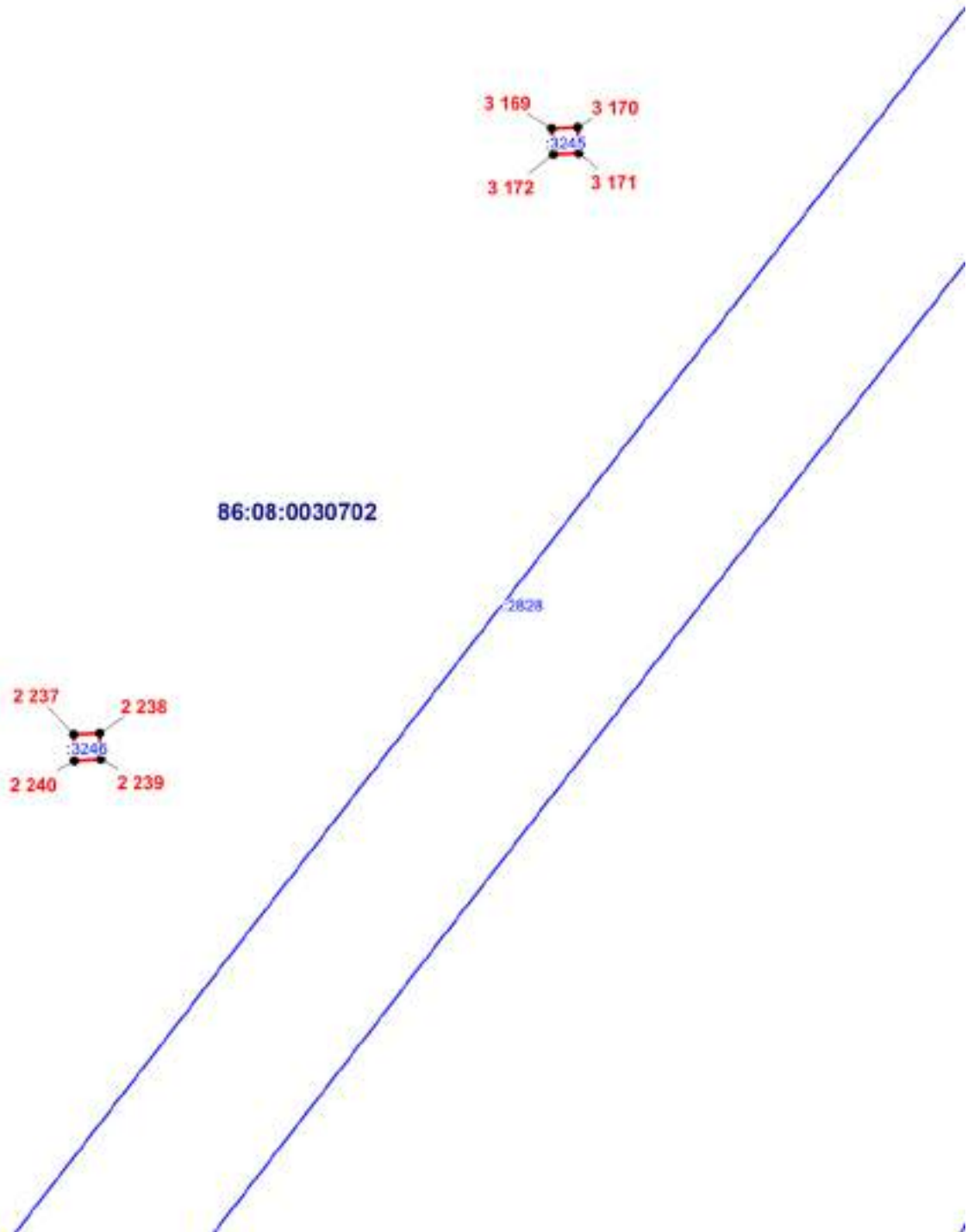

Масштаб 1:500

ОПИСАНИЕ МЕСТОПОЛОЖЕНИЯ ГРАНИЦЫ

И. Зона инженерной инфраструктуры (вне границ населенного пункта) сельского поселения Сентябрьский
Нефтеюганского района
(наименование объекта)

План границ объекта (Выносной лист 194)

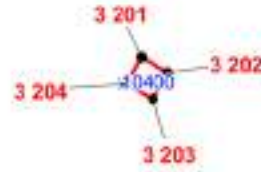

86:08:0020904

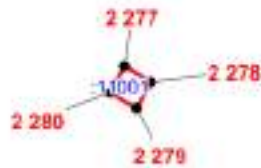
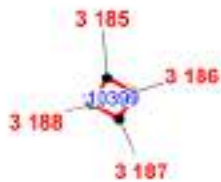

669

3 261

Масштаб 1:500

ОПИСАНИЕ МЕСТОПОЛОЖЕНИЯ ГРАНИЦЫ

И. Зона инженерной инфраструктуры (вне границ населенного пункта) сельского поселения Сентябрьский
Нефтеюганского района
(наименование объекта)

План границ объекта (Выносной лист 195)

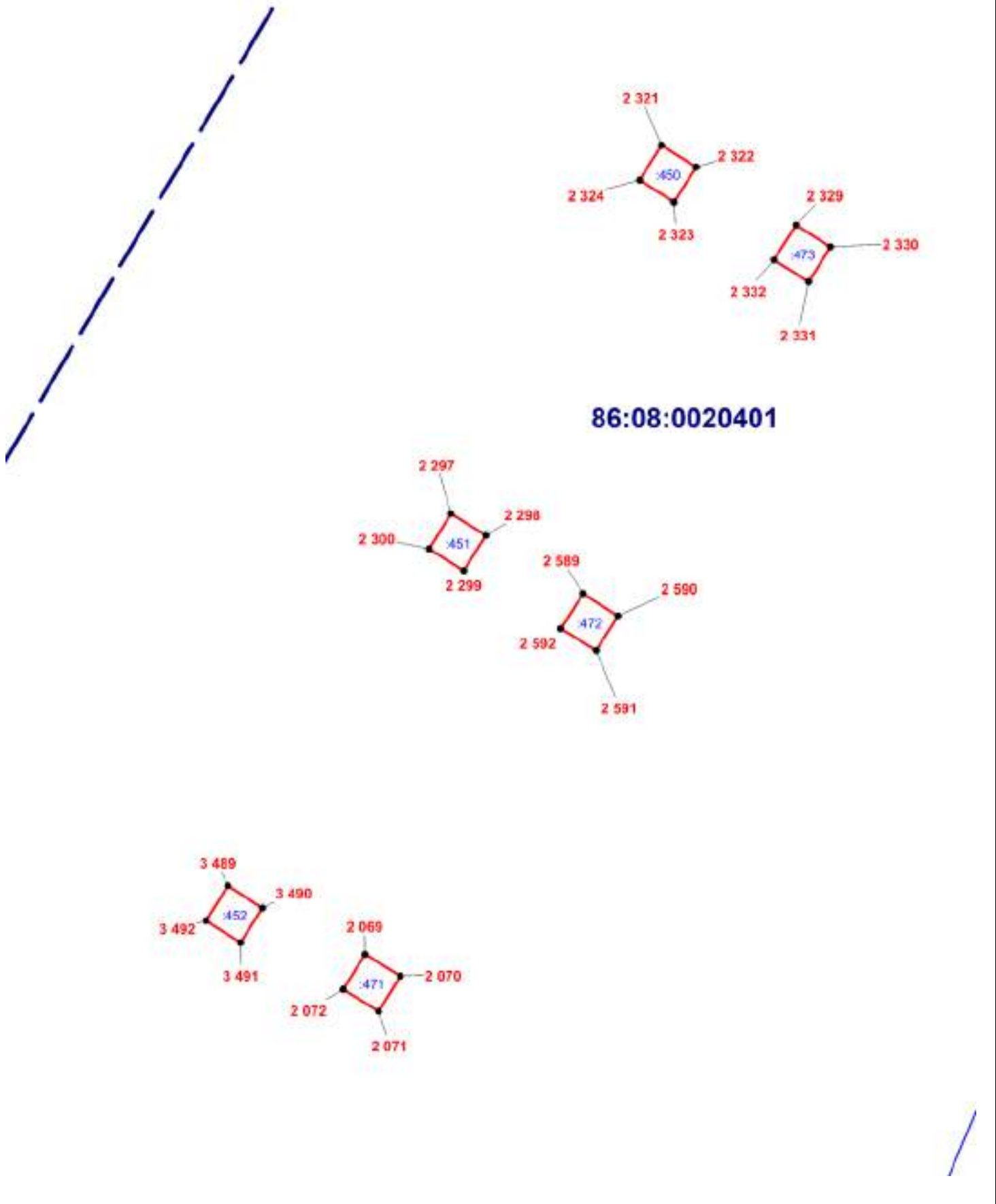

Масштаб 1:250

ОПИСАНИЕ МЕСТОПОЛОЖЕНИЯ ГРАНИЦЫ

И. Зона инженерной инфраструктуры (вне границ населенного пункта) сельского поселения Сентябрьский

Нефтеюганского района

(наименование объекта)

План границ объекта (Выносной лист 196)

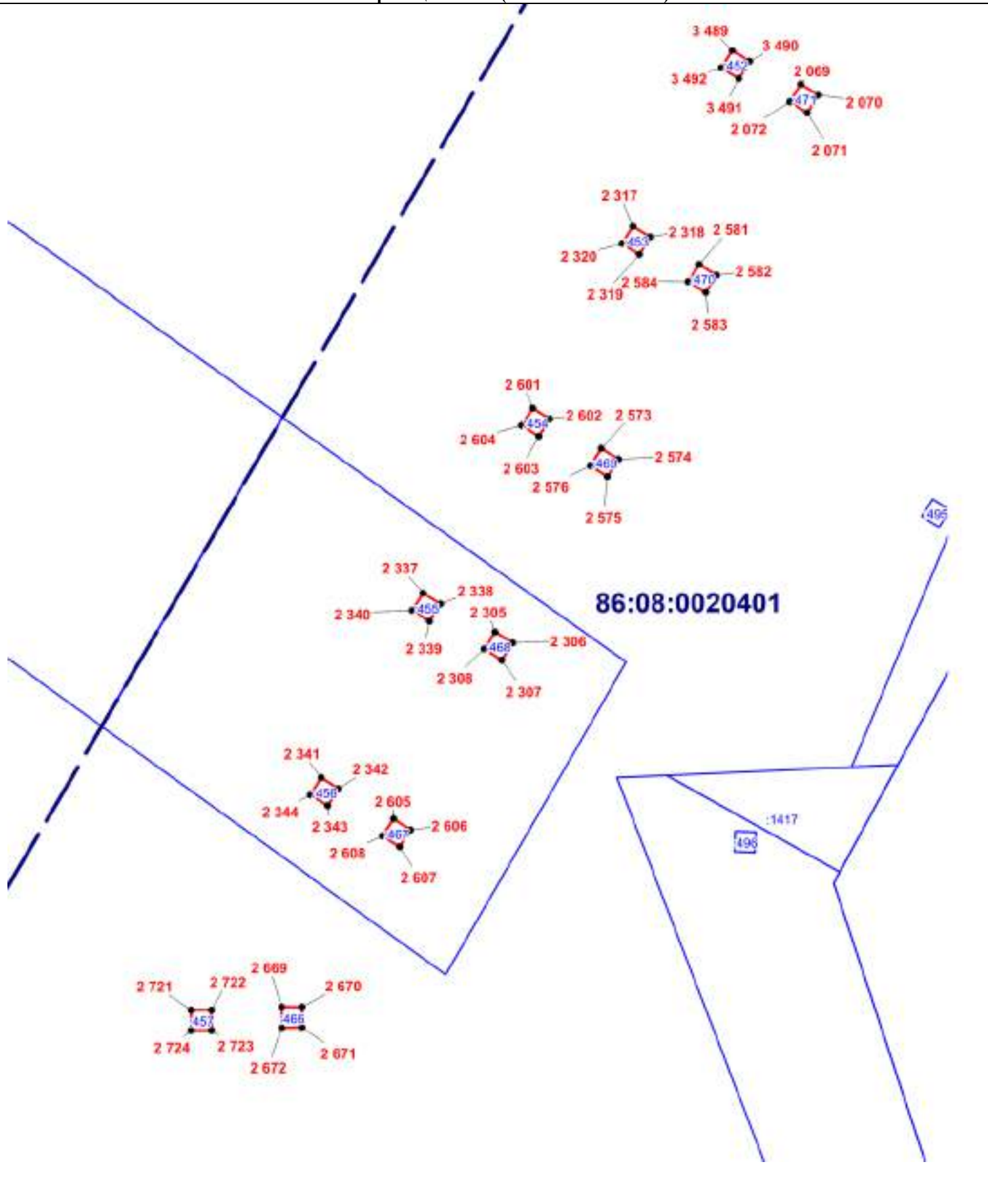

Масштаб 1:500

ОПИСАНИЕ МЕСТОПОЛОЖЕНИЯ ГРАНИЦЫ

И. Зона инженерной инфраструктуры (вне границ населенного пункта) сельского поселения Сентябрьский
Нефтеюганского района
(наименование объекта)

План границ объекта (Выносной лист 197)

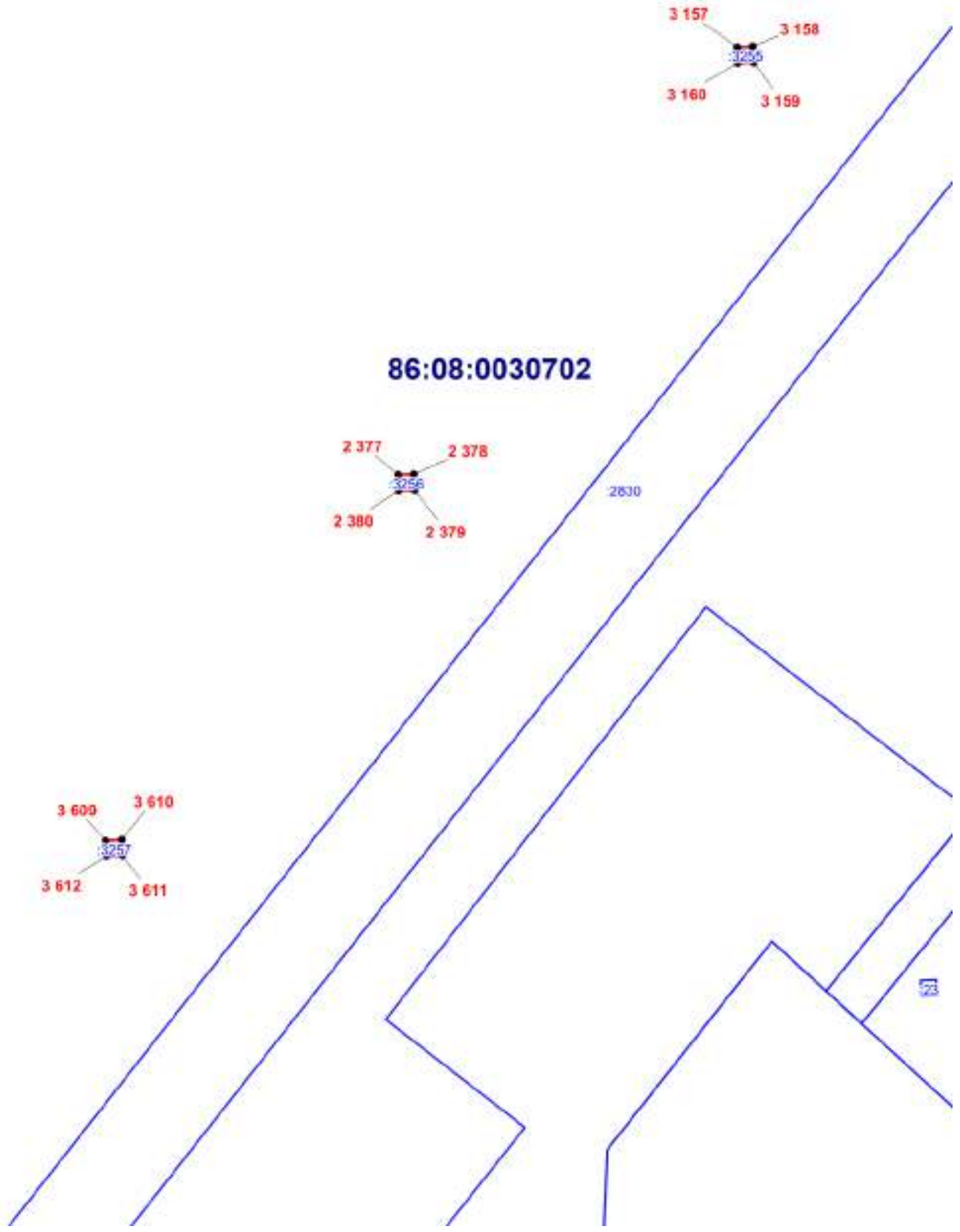

Масштаб 1:700

ОПИСАНИЕ МЕСТОПОЛОЖЕНИЯ ГРАНИЦЫ

И. Зона инженерной инфраструктуры (вне границ населенного пункта) сельского поселения Сентябрьский Нефтеюганского района
(наименование объекта)

План границ объекта (Выносной лист 198)

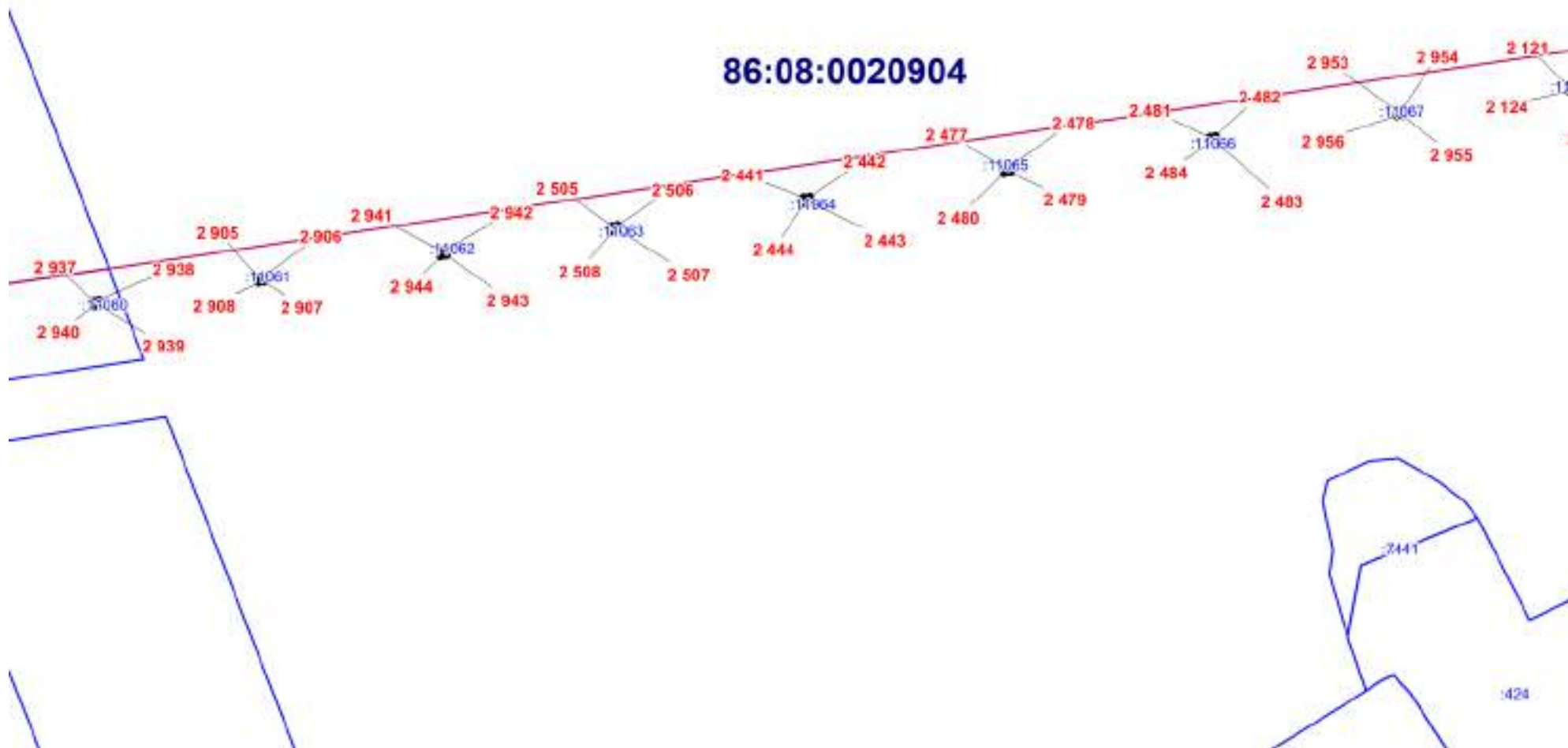

Масштаб 1:2000

ОПИСАНИЕ МЕСТОПОЛОЖЕНИЯ ГРАНИЦЫ

И. Зона инженерной инфраструктуры (вне границ населенного пункта) сельского поселения Сентябрьский Нефтеюганского района
(наименование объекта)

План границ объекта (Выносной лист 199)

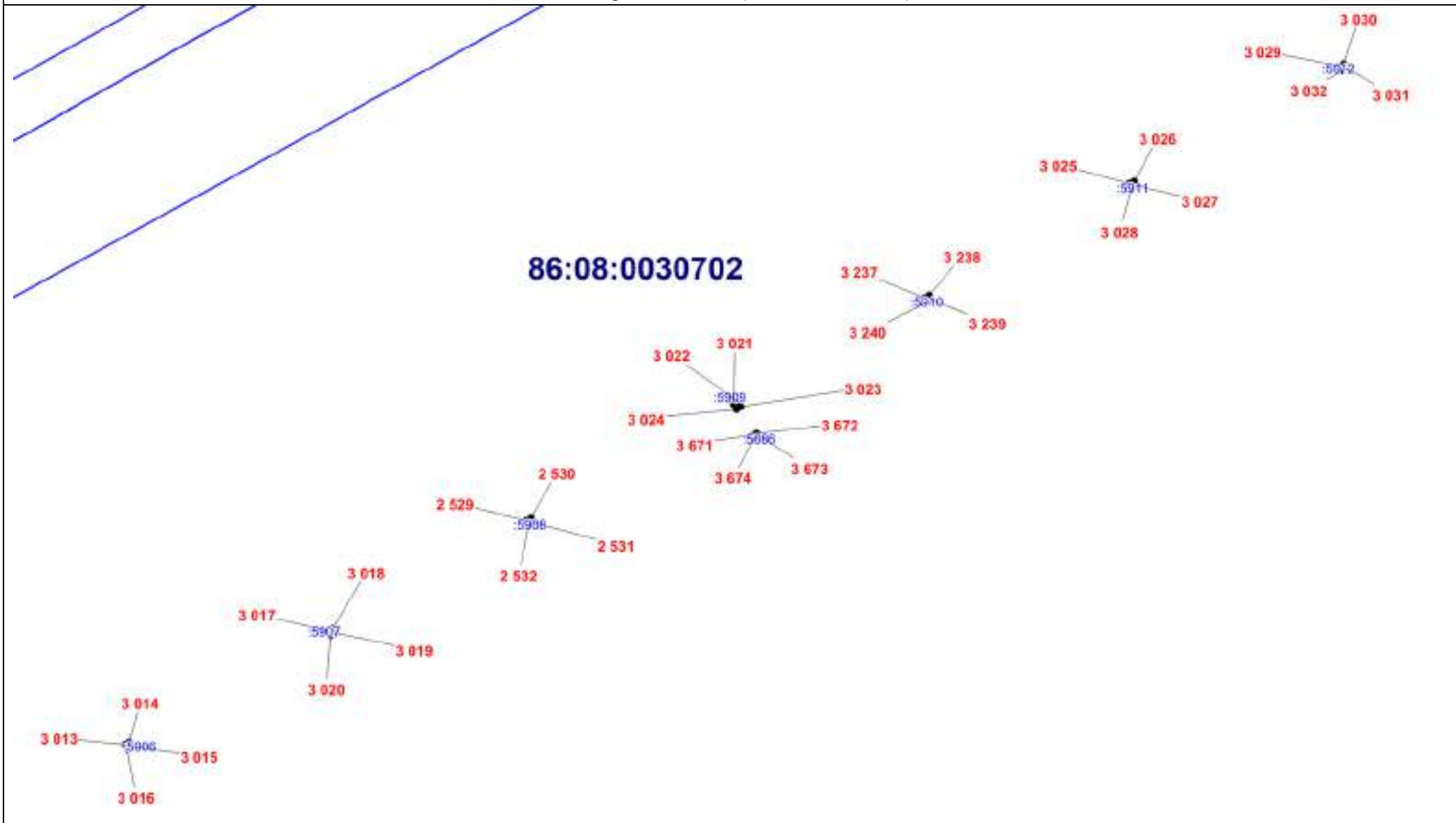

Масштаб 1:2000

ОПИСАНИЕ МЕСТОПОЛОЖЕНИЯ ГРАНИЦЫ

И. Зона инженерной инфраструктуры (вне границ населенного пункта) сельского поселения Сентябрьский Нефтеюганского района
(наименование объекта)

План границ объекта (Выносной лист 200)

86:08:0030702

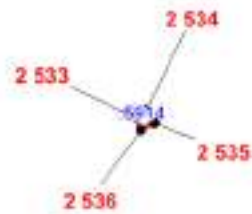
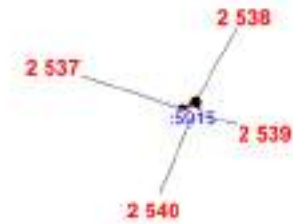

Масштаб 1:1000

ОПИСАНИЕ МЕСТОПОЛОЖЕНИЯ ГРАНИЦЫ

И. Зона инженерной инфраструктуры (вне границ населенного пункта) сельского поселения Сентябрьский

Нефтеюганского района

(наименование объекта)

План границ объекта (Выносной лист 201)

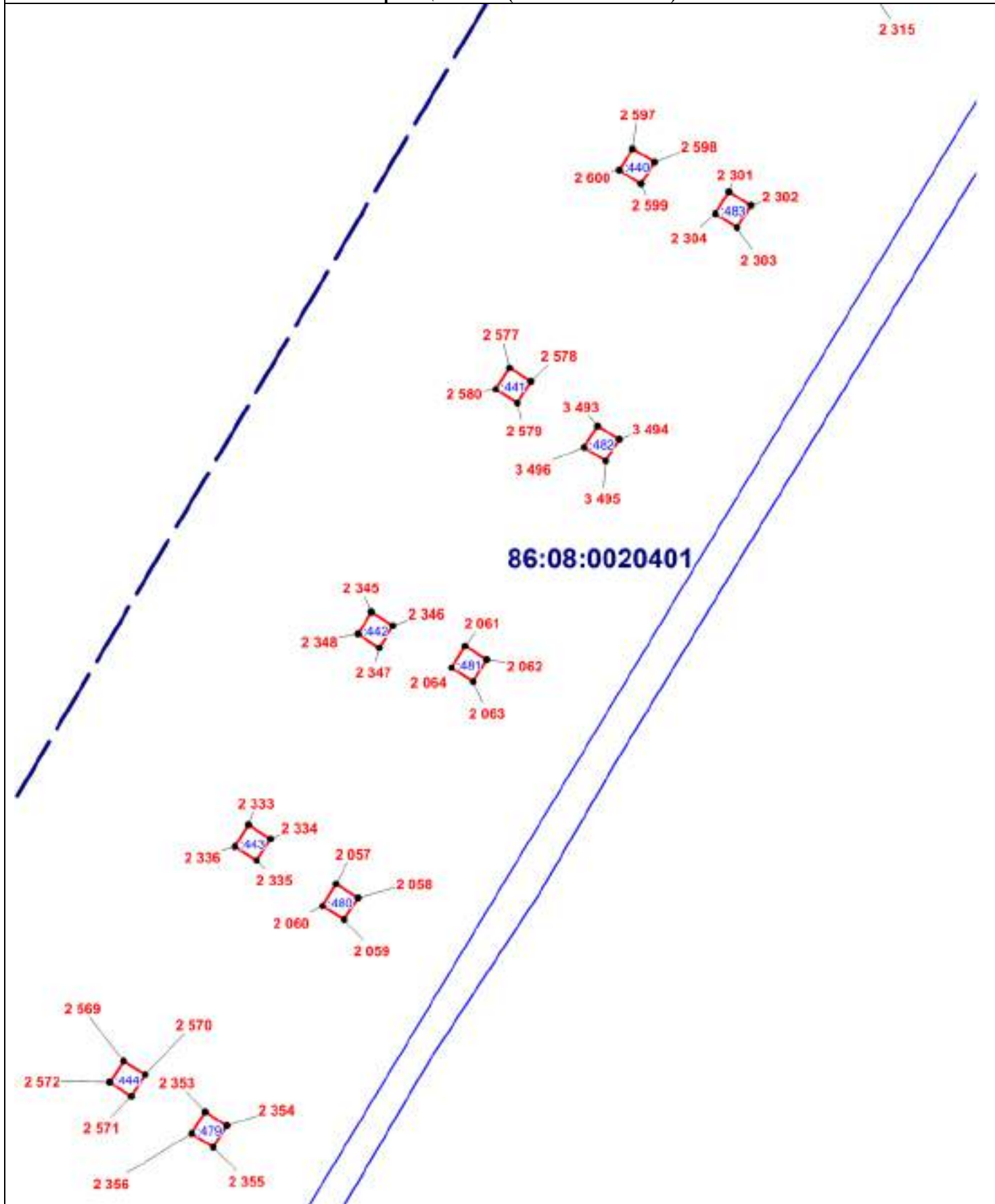

Масштаб 1:400

ОПИСАНИЕ МЕСТОПОЛОЖЕНИЯ ГРАНИЦЫ

И. Зона инженерной инфраструктуры (вне границ населенного пункта) сельского поселения Сентябрьский Нефтеюганского района
(наименование объекта)

План границ объекта (Выносной лист 202)

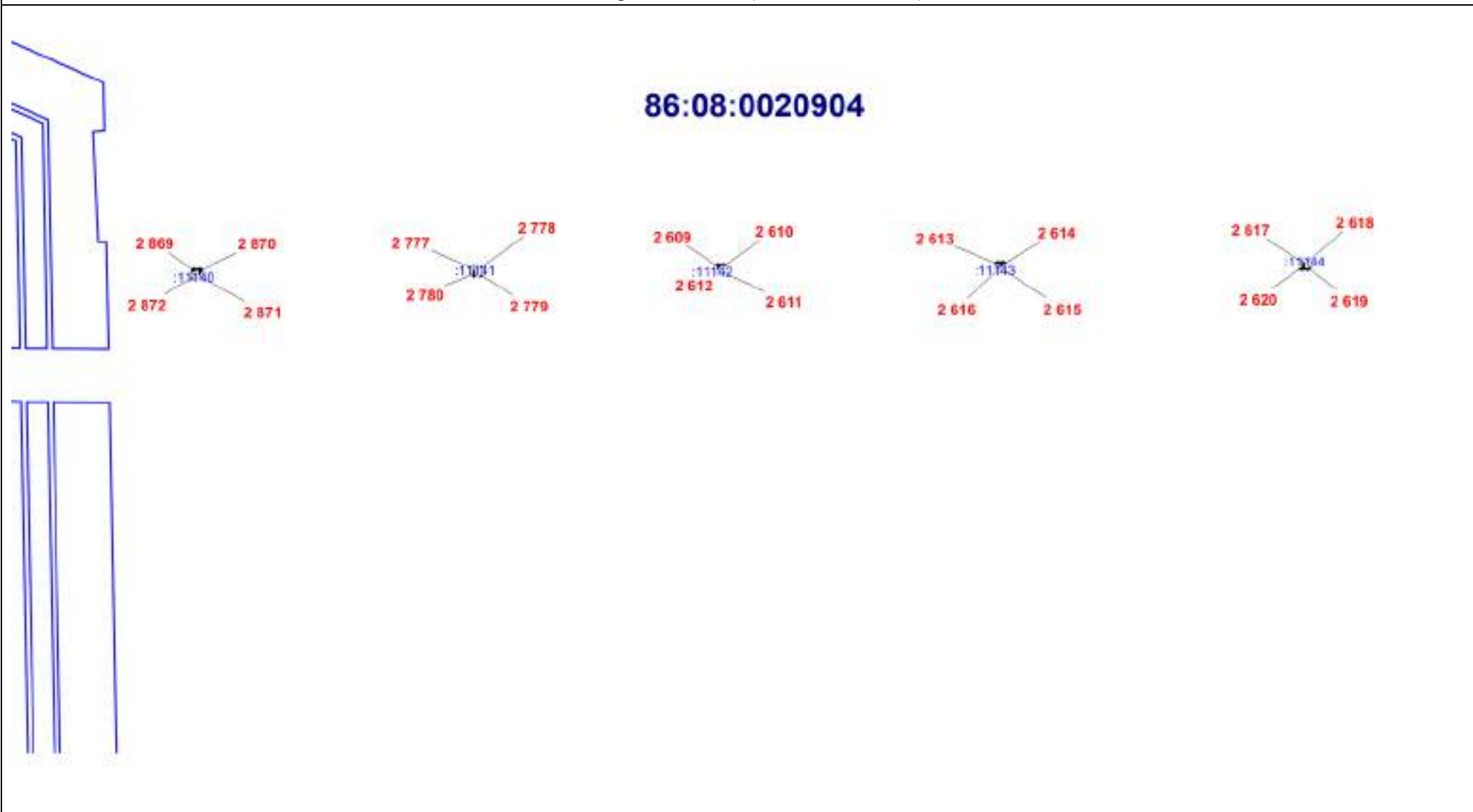

Масштаб 1:2000

ОПИСАНИЕ МЕСТОПОЛОЖЕНИЯ ГРАНИЦЫ

И. Зона инженерной инфраструктуры (вне границ населенного пункта) сельского поселения Сентябрьский Нефтеюганского района
(наименование объекта)

План границ объекта (Выносной лист 203)

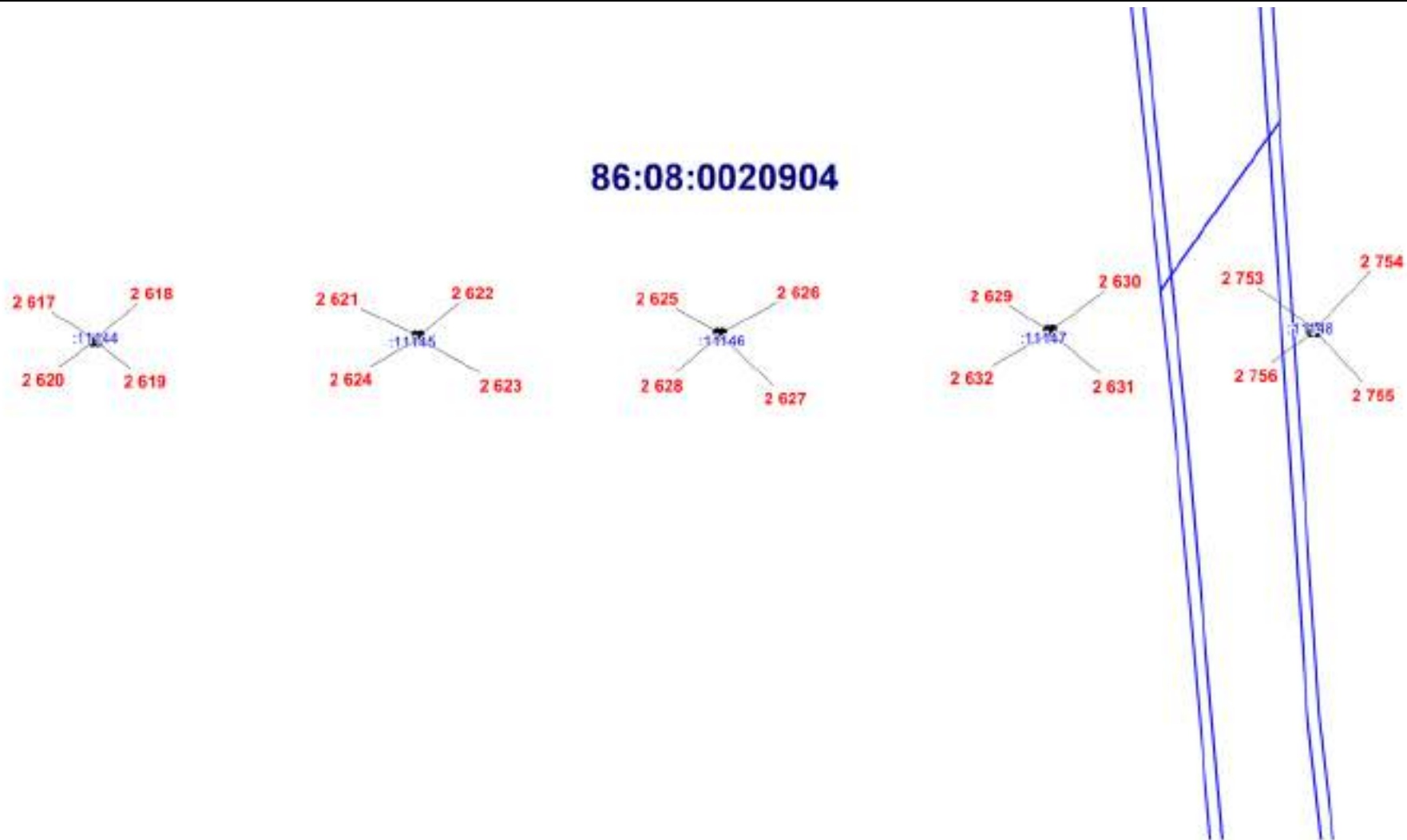

Масштаб 1:2000

ОПИСАНИЕ МЕСТОПОЛОЖЕНИЯ ГРАНИЦЫ

И. Зона инженерной инфраструктуры (вне границ населенного пункта) сельского поселения Сентябрьский Нефтеюганского района
(наименование объекта)

План границ объекта (Выносной лист 204)

86:08:0020904



Масштаб 1:2000

ОПИСАНИЕ МЕСТОПОЛОЖЕНИЯ ГРАНИЦЫ

И. Зона инженерной инфраструктуры (вне границ населенного пункта) сельского поселения Сентябрьский Нефтеюганского района
(наименование объекта)

План границ объекта (Выносной лист 205)

86:08:0020904

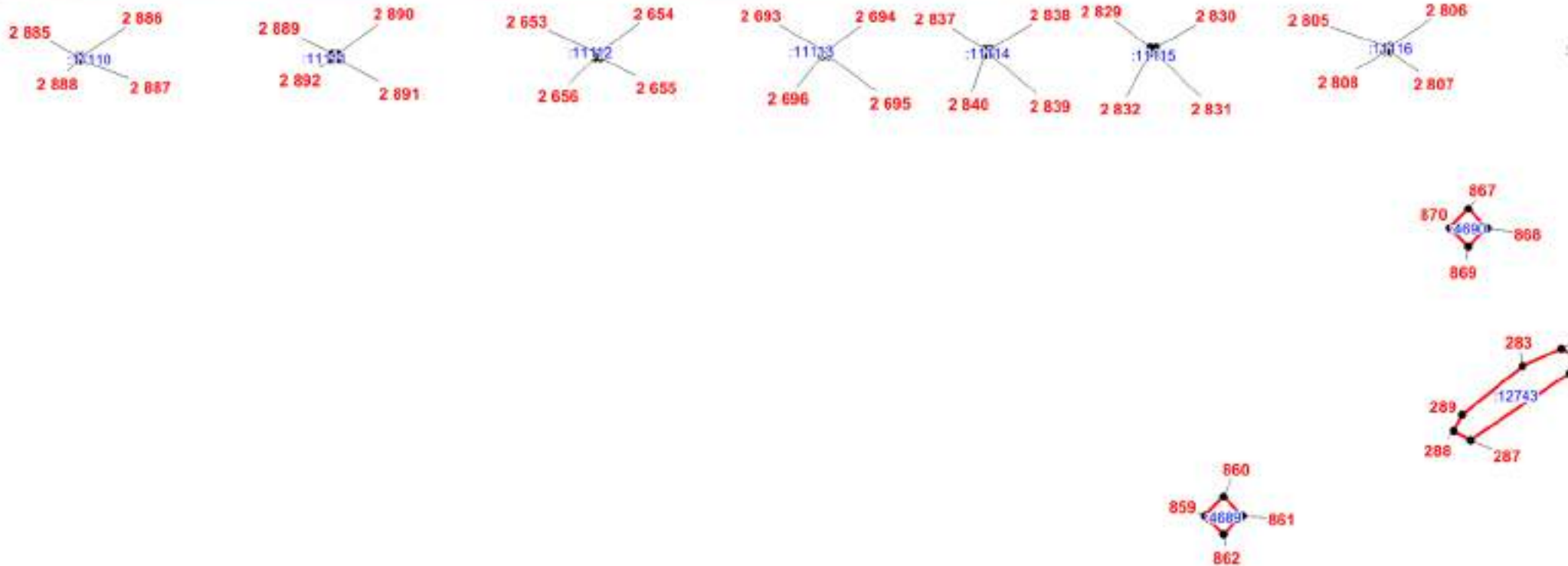

Масштаб 1:2000

ОПИСАНИЕ МЕСТОПОЛОЖЕНИЯ ГРАНИЦЫ

И. Зона инженерной инфраструктуры (вне границ населенного пункта) сельского поселения Сентябрьский Нефтеюганского района
(наименование объекта)

План границ объекта (Выносной лист 206)

86:08:0020904

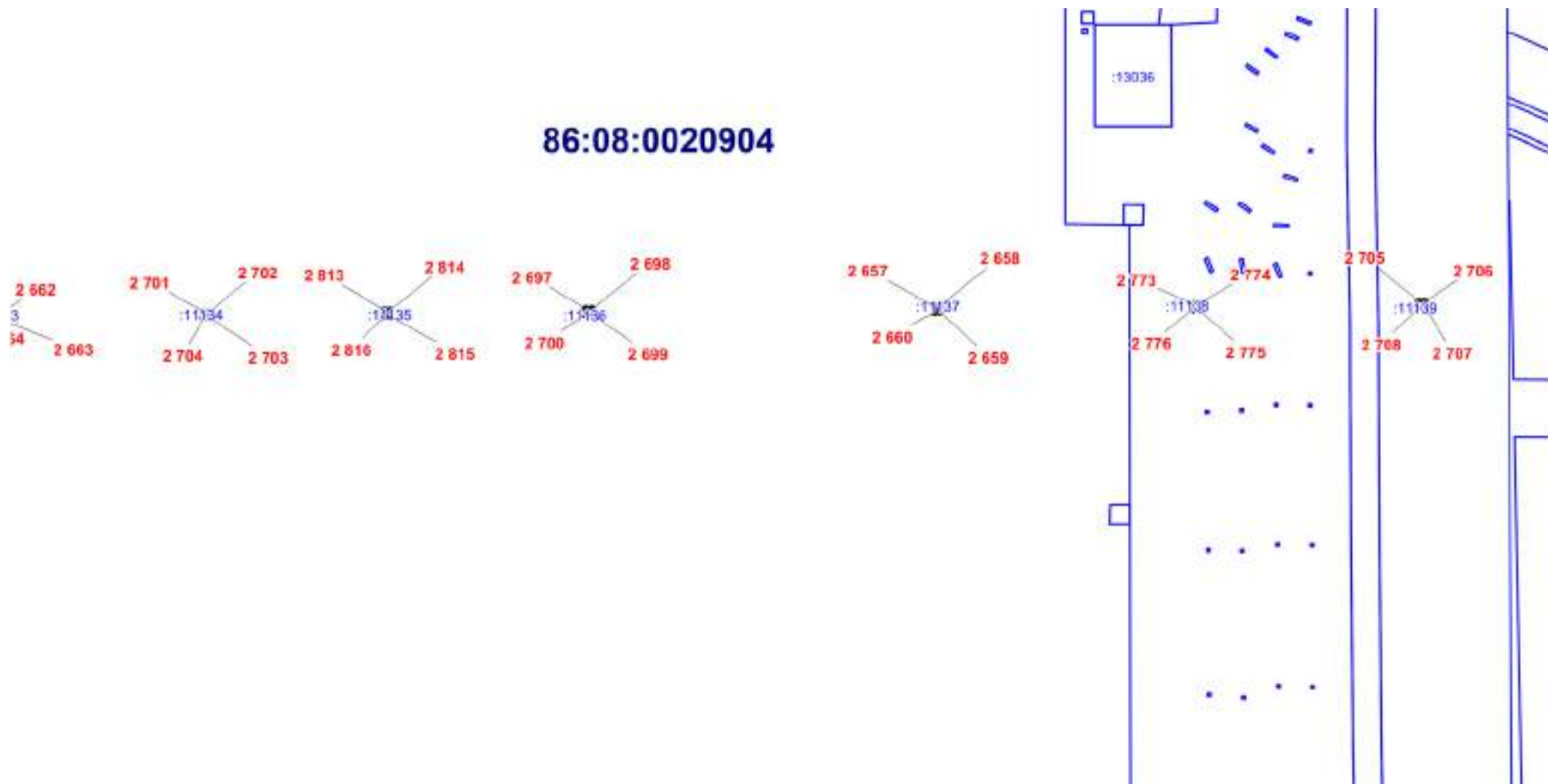

Масштаб 1:2000

ОПИСАНИЕ МЕСТОПОЛОЖЕНИЯ ГРАНИЦЫ

И. Зона инженерной инфраструктуры (вне границ населенного пункта) сельского поселения Сентябрьский Нефтеюганского района
(наименование объекта)

План границ объекта (Выносной лист 207)

86:08:0020904

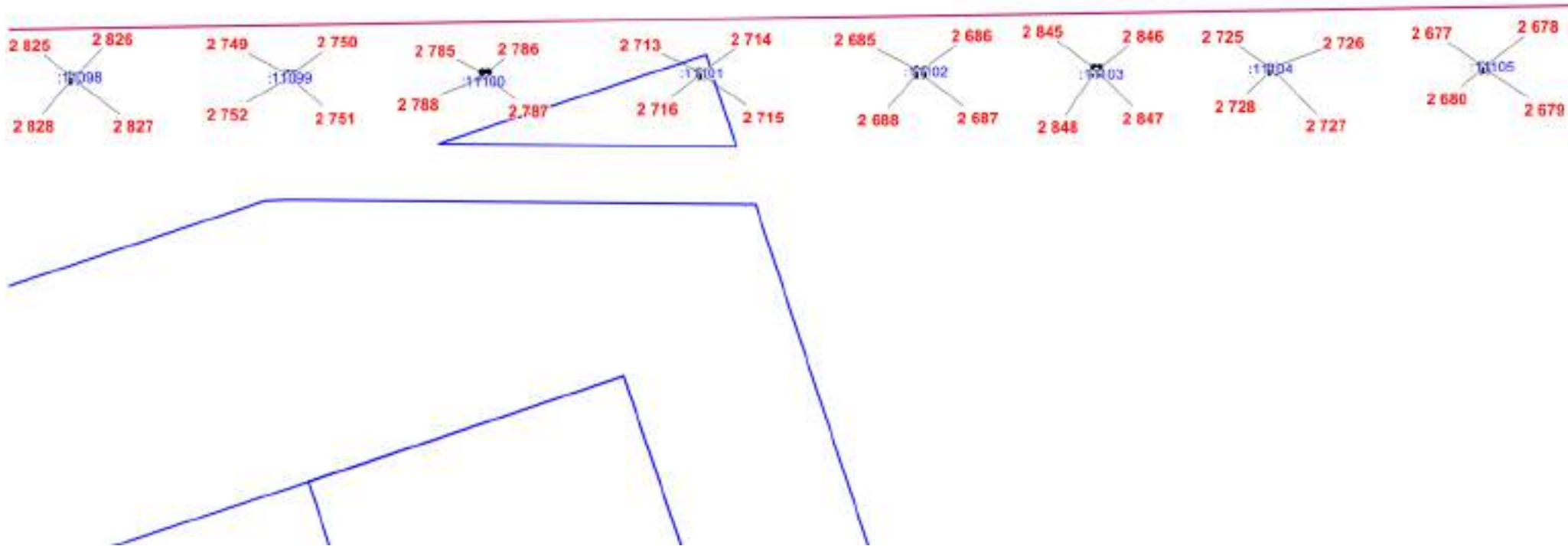

Масштаб 1:2000

ОПИСАНИЕ МЕСТОПОЛОЖЕНИЯ ГРАНИЦЫ

И. Зона инженерной инфраструктуры (вне границ населенного пункта) сельского поселения Сентябрьский Нефтеюганского района
(наименование объекта)

План границ объекта (Выносной лист 208)

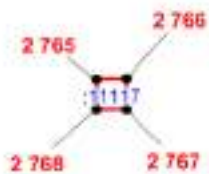

86:08:0020904

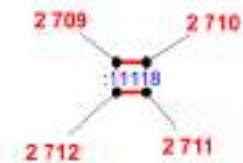

Масштаб 1:500

ОПИСАНИЕ МЕСТОПОЛОЖЕНИЯ ГРАНИЦЫ

И. Зона инженерной инфраструктуры (вне границ населенного пункта) сельского поселения Сентябрьский Нефтеюганского района
(наименование объекта)

План границ объекта (Выносной лист 209)

86:08:0020904

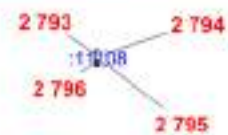
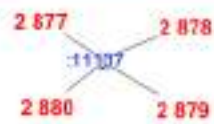

Масштаб 1:2000

ОПИСАНИЕ МЕСТОПОЛОЖЕНИЯ ГРАНИЦЫ

И. Зона инженерной инфраструктуры (вне границ населенного пункта) сельского поселения Сентябрьский Нефтеюганского района
(наименование объекта)

План границ объекта (Выносной лист 210)

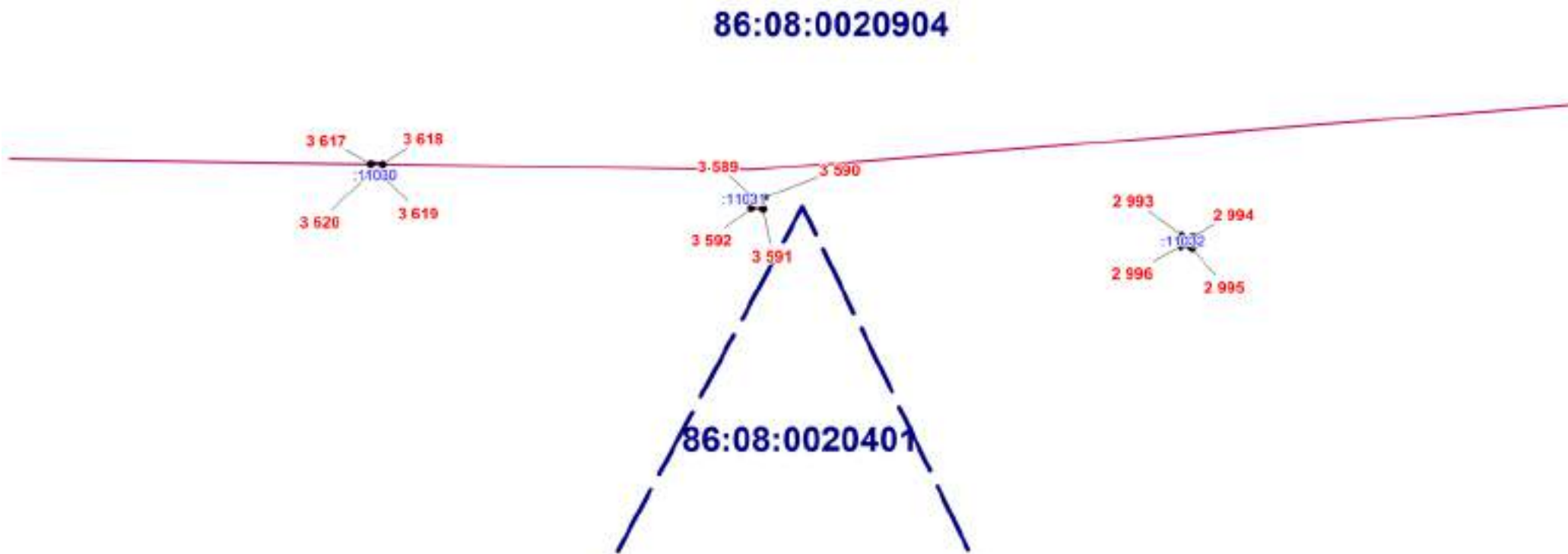

Масштаб 1:1000

ОПИСАНИЕ МЕСТОПОЛОЖЕНИЯ ГРАНИЦЫ

И. Зона инженерной инфраструктуры (вне границ населенного пункта) сельского поселения Сентябрьский Нефтеюганского района
(наименование объекта)

План границ объекта (Выносной лист 211)

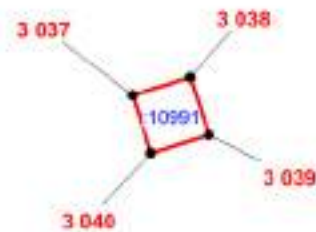

86:08:0020904

Масштаб 1:250

ОПИСАНИЕ МЕСТОПОЛОЖЕНИЯ ГРАНИЦЫ

И. Зона инженерной инфраструктуры (вне границ населенного пункта) сельского поселения Сентябрьский Нефтеюганского района
(наименование объекта)

План границ объекта (Выносной лист 212)

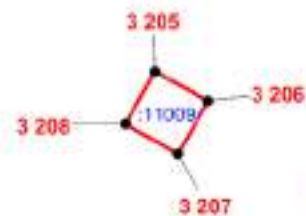
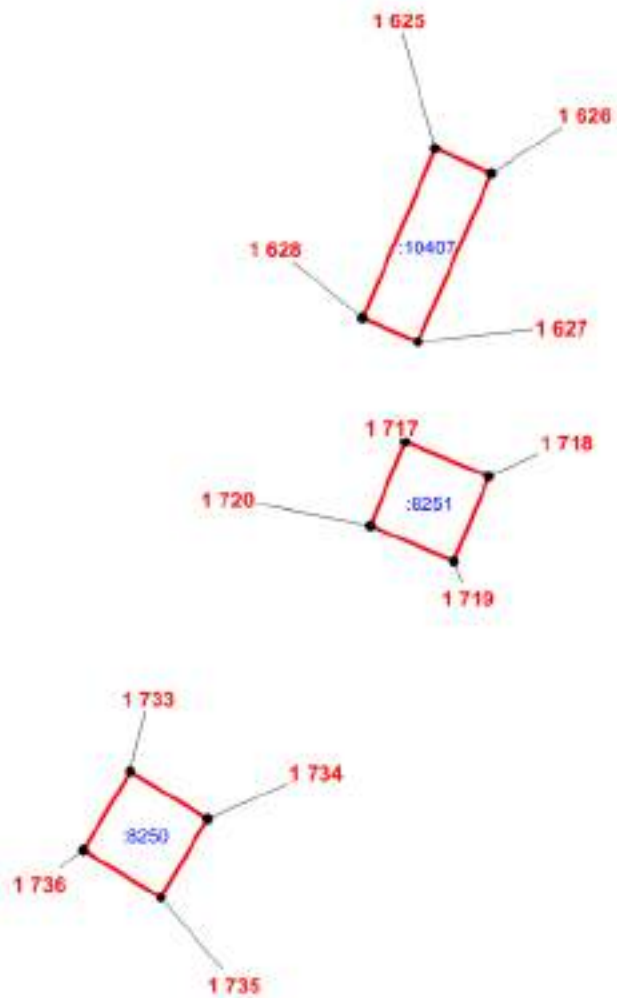

86:08:0020904

Масштаб 1:250

ОПИСАНИЕ МЕСТОПОЛОЖЕНИЯ ГРАНИЦЫ

И. Зона инженерной инфраструктуры (вне границ населенного пункта) сельского поселения Сентябрьский Нефтеюганского района
(наименование объекта)

План границ объекта (Выносной лист 213)



Масштаб 1:250

ОПИСАНИЕ МЕСТОПОЛОЖЕНИЯ ГРАНИЦЫ

И. Зона инженерной инфраструктуры (вне границ населенного пункта) сельского поселения Сентябрьский Нефтеюганского района
(наименование объекта)

План границ объекта (Выносной лист 214)

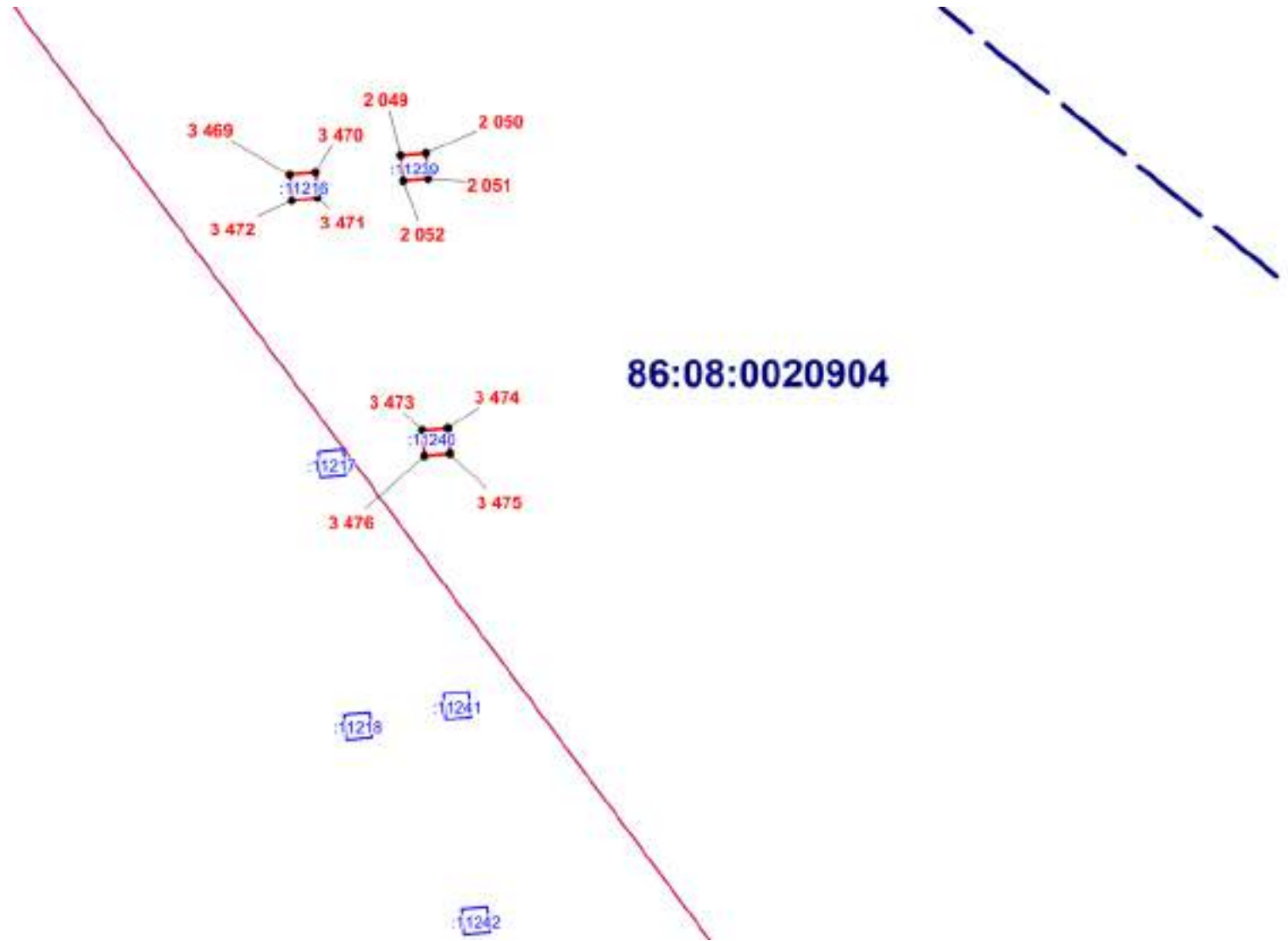

Масштаб 1:500

Текстовое описание местоположения границ территориальной зоны
 И. Зона инженерной инфраструктуры (вне границ населенного пункта)

Прохождение границы		Описание прохождения границы
от точки	до точки	
1	2	3
1	2	-
2	3	-
3	4	-
4	5	-
5	6	-
6	7	-
7	1	-
8	9	-
9	10	-
10	11	-
11	12	-
12	13	-
13	14	-
14	15	-
15	16	-
16	17	-
17	18	-
18	19	-
19	20	-
20	21	-
21	22	-
22	23	-
23	24	-
24	25	-
25	26	-
26	27	-
27	28	-
28	29	-
29	30	-
30	31	-
31	32	-
32	33	-
33	34	-
34	35	-
35	36	-
36	37	-
37	38	-
38	39	-
39	8	-
40	41	-
41	42	-
42	43	-

43	44	-
44	45	-
45	46	-
46	40	-
47	48	-
48	49	-
49	50	-
50	51	-
51	52	-
52	53	-
53	54	-
54	55	-
55	56	-
56	57	-
57	58	-
58	59	-
59	60	-
60	61	-
61	62	-
62	63	-
63	64	-
64	65	-
65	66	-
66	67	-
67	68	-
68	69	-
69	70	-
70	71	-
71	72	-
72	73	-
73	74	-
74	75	-
75	76	-
76	77	-
77	78	-
78	79	-
79	80	-
80	81	-
81	82	-
82	83	-
83	84	-
84	85	-
85	86	-
86	87	-
87	88	-
88	89	-

89	90	-
90	91	-
91	92	-
92	93	-
93	94	-
94	95	-
95	96	-
96	97	-
97	98	-
98	99	-
99	100	-
100	47	-
101	102	-
102	103	-
103	104	-
104	105	-
105	106	-
106	107	-
107	108	-
108	109	-
109	110	-
110	111	-
111	112	-
112	113	-
113	114	-
114	115	-
115	116	-
116	117	-
117	118	-
118	119	-
119	120	-
120	121	-
121	122	-
122	123	-
123	124	-
124	125	-
125	126	-
126	127	-
127	128	-
128	129	-
129	130	-
130	131	-
131	101	-
132	133	-
133	134	-
134	135	-

135	136	-
136	137	-
137	138	-
138	139	-
139	140	-
140	141	-
141	142	-
142	143	-
143	144	-
144	145	-
145	146	-
146	147	-
147	148	-
148	149	-
149	150	-
150	151	-
151	152	-
152	153	-
153	154	-
154	155	-
155	156	-
156	157	-
157	158	-
158	159	-
159	160	-
160	161	-
161	162	-
162	132	-
163	164	-
164	165	-
165	166	-
166	167	-
167	168	-
168	169	-
169	170	-
170	171	-
171	172	-
172	173	-
173	174	-
174	175	-
175	176	-
176	177	-
177	178	-
178	179	-
179	180	-
180	181	-

181	182	-
182	183	-
183	184	-
184	185	-
185	186	-
186	163	-
187	188	-
188	189	-
189	190	-
190	191	-
191	192	-
192	193	-
193	194	-
194	187	-
195	196	-
196	197	-
197	198	-
198	199	-
199	200	-
200	201	-
201	202	-
202	203	-
203	204	-
204	205	-
205	206	-
206	207	-
207	208	-
208	209	-
209	210	-
210	211	-
211	212	-
212	213	-
213	214	-
214	215	-
215	216	-
216	217	-
217	218	-
218	219	-
219	220	-
220	221	-
221	222	-
222	223	-
223	224	-
224	225	-
225	226	-
226	195	-

227	228	-
228	229	-
229	230	-
230	231	-
231	232	-
232	233	-
233	234	-
234	235	-
235	236	-
236	237	-
237	227	-
238	239	-
239	240	-
240	241	-
241	238	-
242	243	-
243	244	-
244	245	-
245	246	-
246	247	-
247	242	-
248	249	-
249	250	-
250	251	-
251	252	-
252	253	-
253	254	-
254	255	-
255	2248	-
256	257	-
257	258	-
258	259	-
259	260	-
260	261	-
261	262	-
262	263	-
263	264	-
264	265	-
265	266	-
266	267	-
267	268	-
268	269	-
269	270	-
270	271	-
271	272	-
272	273	-

273	274	-
274	275	-
275	276	-
276	277	-
277	278	-
278	279	-
279	280	-
280	281	-
281	282	-
282	256	-
283	284	-
284	285	-
285	286	-
286	287	-
287	288	-
288	289	-
289	283	-
290	291	-
291	292	-
292	293	-
293	290	-
294	295	-
295	296	-
296	297	-
297	294	-
298	299	-
299	300	-
300	301	-
301	298	-
302	303	-
303	304	-
304	305	-
305	302	-
306	307	-
307	308	-
308	309	-
309	306	-
310	311	-
311	312	-
312	313	-
313	310	-
314	315	-
315	316	-
316	317	-
317	314	-
318	319	-

319	320	-
320	321	-
321	318	-
322	323	-
323	324	-
324	325	-
325	322	-
326	327	-
327	328	-
328	329	-
329	326	-
330	331	-
331	332	-
332	333	-
333	330	-
334	335	-
335	336	-
336	337	-
337	334	-
338	339	-
339	340	-
340	341	-
341	338	-
342	343	-
343	344	-
344	345	-
345	342	-
346	347	-
347	348	-
348	349	-
349	346	-
350	351	-
351	352	-
352	353	-
353	350	-
354	355	-
355	356	-
356	357	-
357	354	-
358	359	-
359	360	-
360	361	-
361	358	-
362	363	-
363	364	-
364	365	-

365	362	-
366	367	-
367	368	-
368	369	-
369	366	-
370	371	-
371	372	-
372	373	-
373	370	-
374	375	-
375	376	-
376	377	-
377	374	-
378	379	-
379	380	-
380	381	-
381	378	-
382	383	-
383	384	-
384	385	-
385	382	-
386	387	-
387	388	-
388	389	-
389	386	-
390	391	-
391	392	-
392	393	-
393	390	-
394	395	-
395	396	-
396	397	-
397	394	-
398	399	-
399	400	-
400	401	-
401	398	-
402	403	-
403	404	-
404	405	-
405	402	-
406	407	-
407	408	-
408	409	-
409	406	-
410	411	-

411	412	-
412	413	-
413	410	-
414	415	-
415	416	-
416	417	-
417	414	-
418	419	-
419	420	-
420	421	-
421	418	-
422	423	-
423	424	-
424	425	-
425	422	-
426	427	-
427	428	-
428	429	-
429	430	-
430	426	-
431	432	-
432	433	-
433	434	-
434	431	-
435	436	-
436	437	-
437	438	-
438	439	-
439	440	-
440	435	-
441	442	-
442	443	-
443	444	-
444	445	-
445	446	-
446	441	-
447	448	-
448	449	-
449	450	-
450	451	-
451	452	-
452	447	-
453	454	-
454	455	-
455	456	-
456	457	-

457	458	-
458	453	-
459	460	-
460	461	-
461	462	-
462	459	-
463	464	-
464	465	-
465	466	-
466	463	-
467	468	-
468	469	-
469	470	-
470	467	-
471	472	-
472	473	-
473	474	-
474	471	-
475	476	-
476	477	-
477	478	-
478	475	-
479	480	-
480	481	-
481	482	-
482	479	-
483	484	-
484	485	-
485	486	-
486	483	-
487	488	-
488	489	-
489	490	-
490	487	-
491	492	-
492	493	-
493	494	-
494	491	-
495	496	-
496	497	-
497	498	-
498	499	-
499	500	-
500	501	-
501	495	-
502	503	-

503	504	-
504	505	-
505	502	-
506	507	-
507	508	-
508	509	-
509	506	-
510	511	-
511	512	-
512	513	-
513	514	-
514	515	-
515	516	-
516	517	-
517	510	-
518	519	-
519	520	-
520	521	-
521	522	-
522	523	-
523	524	-
524	525	-
525	518	-
526	527	-
527	528	-
528	529	-
529	530	-
530	531	-
531	532	-
532	533	-
533	526	-
534	535	-
535	536	-
536	537	-
537	538	-
538	539	-
539	540	-
540	541	-
541	534	-
542	543	-
543	544	-
544	545	-
545	546	-
546	547	-
547	548	-
548	549	-

549	542	-
550	551	-
551	552	-
552	553	-
553	554	-
554	555	-
555	556	-
556	557	-
557	550	-
558	559	-
559	560	-
560	561	-
561	562	-
562	563	-
563	564	-
564	565	-
565	558	-
566	567	-
567	568	-
568	569	-
569	570	-
570	571	-
571	572	-
572	573	-
573	566	-
574	575	-
575	576	-
576	577	-
577	578	-
578	579	-
579	580	-
580	581	-
581	574	-
582	583	-
583	584	-
584	585	-
585	586	-
586	587	-
587	588	-
588	589	-
589	582	-
590	591	-
591	592	-
592	593	-
593	594	-
594	595	-

595	596	-
596	597	-
597	590	-
598	599	-
599	600	-
600	601	-
601	602	-
602	603	-
603	604	-
604	605	-
605	598	-
606	607	-
607	608	-
608	609	-
609	610	-
610	611	-
611	612	-
612	613	-
613	606	-
614	615	-
615	616	-
616	617	-
617	618	-
618	619	-
619	620	-
620	621	-
621	614	-
622	623	-
623	624	-
624	625	-
625	626	-
626	627	-
627	628	-
628	629	-
629	622	-
630	631	-
631	632	-
632	633	-
633	634	-
634	635	-
635	636	-
636	637	-
637	630	-
638	639	-
639	640	-
640	641	-

641	642	-
642	643	-
643	644	-
644	645	-
645	638	-
646	647	-
647	648	-
648	649	-
649	650	-
650	651	-
651	652	-
652	653	-
653	646	-
654	655	-
655	656	-
656	657	-
657	658	-
658	659	-
659	660	-
660	661	-
661	654	-
662	663	-
663	664	-
664	665	-
665	666	-
666	667	-
667	668	-
668	669	-
669	662	-
670	671	-
671	672	-
672	673	-
673	674	-
674	675	-
675	676	-
676	677	-
677	670	-
678	679	-
679	680	-
680	681	-
681	678	-
682	683	-
683	684	-
684	685	-
685	682	-
686	687	-

687	688	-
688	689	-
689	686	-
690	691	-
691	692	-
692	693	-
693	690	-
694	695	-
695	696	-
696	697	-
697	694	-
698	699	-
699	700	-
700	701	-
701	698	-
702	703	-
703	704	-
704	705	-
705	702	-
706	707	-
707	708	-
708	709	-
709	706	-
710	711	-
711	712	-
712	713	-
713	710	-
714	715	-
715	716	-
716	717	-
717	714	-
718	719	-
719	720	-
720	721	-
721	722	-
722	723	-
723	718	-
724	725	-
725	726	-
726	727	-
727	728	-
728	729	-
729	730	-
730	724	-
731	732	-
732	733	-

733	734	-
734	731	-
735	736	-
736	737	-
737	738	-
738	735	-
739	740	-
740	741	-
741	742	-
742	739	-
743	744	-
744	745	-
745	746	-
746	743	-
747	748	-
748	749	-
749	750	-
750	747	-
751	752	-
752	753	-
753	754	-
754	751	-
755	756	-
756	757	-
757	758	-
758	759	-
759	760	-
760	761	-
761	755	-
762	763	-
763	764	-
764	765	-
765	762	-
766	767	-
767	768	-
768	769	-
769	766	-
770	771	-
771	772	-
772	773	-
773	770	-
774	775	-
775	776	-
776	777	-
777	778	-
778	779	-

779	774	-
780	781	-
781	782	-
782	783	-
783	780	-
784	785	-
785	786	-
786	787	-
787	784	-
788	789	-
789	790	-
790	791	-
791	788	-
792	793	-
793	794	-
794	795	-
795	796	-
796	797	-
797	798	-
798	792	-
799	800	-
800	801	-
801	802	-
802	799	-
803	804	-
804	805	-
805	806	-
806	803	-
807	808	-
808	809	-
809	810	-
810	807	-
811	812	-
812	813	-
813	814	-
814	811	-
815	816	-
816	817	-
817	818	-
818	815	-
819	820	-
820	821	-
821	822	-
822	819	-
823	824	-
824	825	-

825	826	-
826	823	-
827	828	-
828	829	-
829	830	-
830	827	-
831	832	-
832	833	-
833	834	-
834	831	-
835	836	-
836	837	-
837	838	-
838	835	-
839	840	-
840	841	-
841	842	-
842	839	-
843	844	-
844	845	-
845	846	-
846	843	-
847	848	-
848	849	-
849	850	-
850	847	-
851	852	-
852	853	-
853	854	-
854	851	-
855	856	-
856	857	-
857	858	-
858	855	-
859	860	-
860	861	-
861	862	-
862	859	-
863	864	-
864	865	-
865	866	-
866	863	-
867	868	-
868	869	-
869	870	-
870	867	-

871	872	-
872	873	-
873	874	-
874	871	-
875	876	-
876	877	-
877	878	-
878	879	-
879	880	-
880	881	-
881	875	-
882	883	-
883	884	-
884	885	-
885	882	-
886	887	-
887	888	-
888	889	-
889	890	-
890	886	-
891	892	-
892	893	-
893	894	-
894	891	-
895	896	-
896	897	-
897	898	-
898	899	-
899	900	-
900	895	-
901	902	-
902	903	-
903	904	-
904	901	-
905	906	-
906	907	-
907	908	-
908	905	-
909	910	-
910	911	-
911	912	-
912	909	-
913	914	-
914	915	-
915	916	-
916	913	-

917	918	-
918	919	-
919	920	-
920	917	-
921	922	-
922	923	-
923	924	-
924	921	-
925	926	-
926	927	-
927	928	-
928	925	-
929	930	-
930	931	-
931	932	-
932	929	-
933	934	-
934	935	-
935	936	-
936	933	-
937	938	-
938	939	-
939	940	-
940	937	-
941	942	-
942	943	-
943	944	-
944	941	-
945	946	-
946	947	-
947	948	-
948	945	-
949	950	-
950	951	-
951	952	-
952	949	-
953	954	-
954	955	-
955	956	-
956	953	-
957	958	-
958	959	-
959	960	-
960	957	-
961	962	-
962	963	-

963	964	-
964	961	-
965	966	-
966	967	-
967	968	-
968	965	-
969	970	-
970	971	-
971	972	-
972	969	-
973	974	-
974	975	-
975	976	-
976	973	-
977	978	-
978	979	-
979	980	-
980	977	-
981	982	-
982	983	-
983	984	-
984	981	-
985	986	-
986	987	-
987	988	-
988	985	-
989	990	-
990	991	-
991	992	-
992	989	-
993	994	-
994	995	-
995	996	-
996	993	-
997	998	-
998	999	-
999	1000	-
1000	997	-
1001	1002	-
1002	1003	-
1003	1004	-
1004	1001	-
1005	1006	-
1006	1007	-
1007	1008	-
1008	1005	-

1009	1010	-
1010	1011	-
1011	1012	-
1012	1009	-
1013	1014	-
1014	1015	-
1015	1016	-
1016	1013	-
1017	1018	-
1018	1019	-
1019	1020	-
1020	1017	-
1021	1022	-
1022	1023	-
1023	1024	-
1024	1021	-
1025	1026	-
1026	1027	-
1027	1028	-
1028	1025	-
1029	1030	-
1030	1031	-
1031	1032	-
1032	1029	-
1033	1034	-
1034	1035	-
1035	1036	-
1036	1033	-
1037	1038	-
1038	1039	-
1039	1040	-
1040	1037	-
1041	1042	-
1042	1043	-
1043	1044	-
1044	1041	-
1045	1046	-
1046	1047	-
1047	1048	-
1048	1045	-
1049	1050	-
1050	1051	-
1051	1052	-
1052	1049	-
1053	1054	-
1054	1055	-

1055	1056	-
1056	1053	-
1057	1058	-
1058	1059	-
1059	1060	-
1060	1057	-
1061	1062	-
1062	1063	-
1063	1064	-
1064	1061	-
1065	1066	-
1066	1067	-
1067	1068	-
1068	1065	-
1069	1070	-
1070	1071	-
1071	1072	-
1072	1069	-
1073	1074	-
1074	1075	-
1075	1076	-
1076	1073	-
1077	1078	-
1078	1079	-
1079	1080	-
1080	1077	-
1081	1082	-
1082	1083	-
1083	1084	-
1084	1081	-
1085	1086	-
1086	1087	-
1087	1088	-
1088	1085	-
1089	1090	-
1090	1091	-
1091	1092	-
1092	1093	-
1093	1094	-
1094	1089	-
1095	1096	-
1096	1097	-
1097	1098	-
1098	1095	-
1099	1100	-
1100	1101	-

1101	1102	-
1102	1099	-
1103	1104	-
1104	1105	-
1105	1106	-
1106	1103	-
1107	1108	-
1108	1109	-
1109	1110	-
1110	1107	-
1111	1112	-
1112	1113	-
1113	1114	-
1114	1111	-
1115	1116	-
1116	1117	-
1117	1118	-
1118	1115	-
1119	1120	-
1120	1121	-
1121	1119	-
1122	1123	-
1123	1124	-
1124	1125	-
1125	1126	-
1126	1123	-
1127	1128	-
1128	1129	-
1129	1130	-
1130	1127	-
1131	1132	-
1132	1133	-
1133	1134	-
1134	1131	-
1135	1136	-
1136	1137	-
1137	1138	-
1138	1135	-
1139	1140	-
1140	1141	-
1141	1142	-
1142	1139	-
1143	1144	-
1144	1145	-
1145	1146	-
1146	1143	-

1147	1148	-
1148	1149	-
1149	1150	-
1150	1147	-
1151	1152	-
1152	1153	-
1153	1154	-
1154	1155	-
1155	1156	-
1156	1151	-
1157	1158	-
1158	1159	-
1159	1160	-
1160	1161	-
1161	1162	-
1162	1157	-
1163	1164	-
1164	1165	-
1165	1166	-
1166	1167	-
1167	1168	-
1168	1163	-
1169	1170	-
1170	1171	-
1171	1172	-
1172	1173	-
1173	1174	-
1174	1169	-
1175	1176	-
1176	1177	-
1177	1178	-
1178	1175	-
1179	1180	-
1180	1181	-
1181	1182	-
1182	1183	-
1183	1184	-
1184	1185	-
1185	1186	-
1186	1187	-
1187	1188	-
1188	1189	-
1189	1190	-
1190	1179	-
1191	1192	-
1192	1193	-

1193	1194	-
1194	1191	-
1195	1196	-
1196	1197	-
1197	1198	-
1198	1195	-
1199	1200	-
1200	1201	-
1201	1202	-
1202	1199	-
1203	1204	-
1204	1205	-
1205	1206	-
1206	1203	-
1207	1208	-
1208	1209	-
1209	1210	-
1210	1207	-
1211	1212	-
1212	1213	-
1213	1214	-
1214	1211	-
1215	1216	-
1216	1217	-
1217	1218	-
1218	1215	-
1219	1220	-
1220	1221	-
1221	1222	-
1222	1219	-
1223	1224	-
1224	1225	-
1225	1226	-
1226	1223	-
1227	1228	-
1228	1229	-
1229	1230	-
1230	1227	-
1231	1232	-
1232	1233	-
1233	1234	-
1234	1231	-
1235	1236	-
1236	1237	-
1237	1238	-
1238	1235	-

1239	1240	-
1240	1241	-
1241	1242	-
1242	1239	-
1243	1244	-
1244	1245	-
1245	1246	-
1246	1243	-
1247	1248	-
1248	1249	-
1249	1250	-
1250	1247	-
1251	1252	-
1252	1253	-
1253	1254	-
1254	1251	-
1255	1256	-
1256	1257	-
1257	1258	-
1258	1255	-
1259	1260	-
1260	1261	-
1261	1262	-
1262	1259	-
1263	1264	-
1264	1265	-
1265	1266	-
1266	1263	-
1267	1268	-
1268	1269	-
1269	1270	-
1270	1267	-
1271	1272	-
1272	1273	-
1273	1274	-
1274	1271	-
1275	1276	-
1276	1277	-
1277	1278	-
1278	1275	-
1279	1280	-
1280	1281	-
1281	1282	-
1282	1279	-
1283	1284	-
1284	1285	-

1285	1286	-
1286	1283	-
1287	1288	-
1288	1289	-
1289	1290	-
1290	1287	-
1291	1292	-
1292	1293	-
1293	1294	-
1294	1291	-
1295	1296	-
1296	1297	-
1297	1298	-
1298	1295	-
1299	1300	-
1300	1301	-
1301	1302	-
1302	1299	-
1303	1304	-
1304	1305	-
1305	1306	-
1306	1303	-
1307	1308	-
1308	1309	-
1309	1310	-
1310	1307	-
1311	1312	-
1312	1313	-
1313	1314	-
1314	1311	-
1315	1316	-
1316	1317	-
1317	1318	-
1318	1315	-
1319	1320	-
1320	1321	-
1321	1322	-
1322	1319	-
1323	1324	-
1324	1325	-
1325	1326	-
1326	1323	-
1327	1328	-
1328	1329	-
1329	1330	-
1330	1327	-

1331	1332	-
1332	1333	-
1333	1334	-
1334	1331	-
1335	1336	-
1336	1337	-
1337	1338	-
1338	1335	-
1339	1340	-
1340	1341	-
1341	1342	-
1342	1339	-
1343	1344	-
1344	1345	-
1345	1346	-
1346	1343	-
1347	1348	-
1348	1349	-
1349	1350	-
1350	1347	-
1351	1352	-
1352	1353	-
1353	1354	-
1354	1351	-
1355	1356	-
1356	1357	-
1357	1358	-
1358	1355	-
1359	1360	-
1360	1361	-
1361	1362	-
1362	1359	-
1363	1364	-
1364	1365	-
1365	1366	-
1366	1363	-
1367	1368	-
1368	1369	-
1369	1370	-
1370	1367	-
1371	1372	-
1372	1373	-
1373	1374	-
1374	1371	-
1375	1376	-
1376	1377	-

1377	1378	-
1378	1375	-
1379	1380	-
1380	1381	-
1381	1382	-
1382	1379	-
1383	1384	-
1384	1385	-
1385	1386	-
1386	1383	-
1387	1388	-
1388	1389	-
1389	1390	-
1390	1387	-
1391	1392	-
1392	1393	-
1393	1394	-
1394	1391	-
1395	1396	-
1396	1397	-
1397	1398	-
1398	1395	-
1399	1400	-
1400	1401	-
1401	1402	-
1402	1399	-
1403	1404	-
1404	1405	-
1405	1406	-
1406	1403	-
1407	1408	-
1408	1409	-
1409	1410	-
1410	1407	-
1411	1412	-
1412	1413	-
1413	1414	-
1414	1411	-
1415	1416	-
1416	1417	-
1417	1418	-
1418	1415	-
1419	1420	-
1420	1421	-
1421	1422	-
1422	1419	-

1423	1424	-
1424	1425	-
1425	1426	-
1426	1423	-
1427	1428	-
1428	1429	-
1429	1430	-
1430	1427	-
1431	1432	-
1432	1433	-
1433	1434	-
1434	1431	-
1435	1436	-
1436	1437	-
1437	1438	-
1438	1435	-
1439	1440	-
1440	1441	-
1441	1442	-
1442	1439	-
1443	1444	-
1444	1445	-
1445	1446	-
1446	1443	-
1447	1448	-
1448	1449	-
1449	1450	-
1450	1447	-
1451	1452	-
1452	1453	-
1453	1454	-
1454	1451	-
1455	1456	-
1456	1457	-
1457	1458	-
1458	1455	-
1459	1460	-
1460	1461	-
1461	1462	-
1462	1459	-
1463	1464	-
1464	1465	-
1465	1466	-
1466	1463	-
1467	1468	-
1468	1469	-

1469	1470	-
1470	1467	-
1471	1472	-
1472	1473	-
1473	1474	-
1474	1471	-
1475	1476	-
1476	1477	-
1477	1478	-
1478	1475	-
1479	1480	-
1480	1481	-
1481	1482	-
1482	1479	-
1483	1484	-
1484	1485	-
1485	1486	-
1486	1483	-
1487	1488	-
1488	1489	-
1489	1490	-
1490	1487	-
1491	1492	-
1492	1493	-
1493	1494	-
1494	1491	-
1495	1496	-
1496	1497	-
1497	1498	-
1498	1495	-
1499	1500	-
1500	1501	-
1501	1502	-
1502	1499	-
1503	1504	-
1504	1505	-
1505	1506	-
1506	1503	-
1507	1508	-
1508	1509	-
1509	1510	-
1510	1507	-
1511	1512	-
1512	1513	-
1513	1514	-
1514	1511	-

1515	1516	-
1516	1517	-
1517	1518	-
1518	1515	-
1519	1520	-
1520	1521	-
1521	1522	-
1522	1519	-
1523	1524	-
1524	1525	-
1525	1526	-
1526	1523	-
1527	1528	-
1528	1529	-
1529	1530	-
1530	1527	-
1531	1532	-
1532	1533	-
1533	1534	-
1534	1531	-
1535	1536	-
1536	1537	-
1537	1538	-
1538	1539	-
1539	1540	-
1540	1535	-
1541	1542	-
1542	1543	-
1543	1544	-
1544	1541	-
1545	1546	-
1546	1547	-
1547	1548	-
1548	1545	-
1549	1550	-
1550	1551	-
1551	1552	-
1552	1549	-
1553	1554	-
1554	1555	-
1555	1556	-
1556	1553	-
1557	1558	-
1558	1559	-
1559	1560	-
1560	1557	-

1561	1562	-
1562	1563	-
1563	1564	-
1564	1561	-
1565	1566	-
1566	1567	-
1567	1568	-
1568	1565	-
1569	1570	-
1570	1571	-
1571	1572	-
1572	1569	-
1573	1574	-
1574	1575	-
1575	1576	-
1576	1573	-
1577	1578	-
1578	1579	-
1579	1580	-
1580	1577	-
1581	1582	-
1582	1583	-
1583	1584	-
1584	1581	-
1585	1586	-
1586	1587	-
1587	1588	-
1588	1585	-
1589	1590	-
1590	1591	-
1591	1592	-
1592	1589	-
1593	1594	-
1594	1595	-
1595	1596	-
1596	1593	-
1597	1598	-
1598	1599	-
1599	1600	-
1600	1597	-
1601	1602	-
1602	1603	-
1603	1604	-
1604	1601	-
1605	1606	-
1606	1607	-

1607	1608	-
1608	1605	-
1609	1610	-
1610	1611	-
1611	1612	-
1612	1609	-
1613	1614	-
1614	1615	-
1615	1616	-
1616	1613	-
1617	1618	-
1618	1619	-
1619	1620	-
1620	1617	-
1621	1622	-
1622	1623	-
1623	1624	-
1624	1621	-
1625	1626	-
1626	1627	-
1627	1628	-
1628	1625	-
1629	1630	-
1630	1631	-
1631	1632	-
1632	1629	-
1633	1634	-
1634	1635	-
1635	1636	-
1636	1633	-
1637	1638	-
1638	1639	-
1639	1640	-
1640	1637	-
1641	1642	-
1642	1643	-
1643	1644	-
1644	1641	-
1645	1646	-
1646	1647	-
1647	1648	-
1648	1645	-
1649	1650	-
1650	1651	-
1651	1652	-
1652	1649	-

1653	1654	-
1654	1655	-
1655	1656	-
1656	1653	-
1657	1658	-
1658	1659	-
1659	1660	-
1660	1657	-
1661	1662	-
1662	1663	-
1663	1664	-
1664	1661	-
1665	1666	-
1666	1667	-
1667	1668	-
1668	1665	-
1669	1670	-
1670	1671	-
1671	1672	-
1672	1669	-
1673	1674	-
1674	1675	-
1675	1676	-
1676	1673	-
1677	1678	-
1678	1679	-
1679	1680	-
1680	1677	-
1681	1682	-
1682	1683	-
1683	1684	-
1684	1681	-
1685	1686	-
1686	1687	-
1687	1688	-
1688	1685	-
1689	1690	-
1690	1691	-
1691	1692	-
1692	1689	-
1693	1694	-
1694	1695	-
1695	1696	-
1696	1697	-
1697	1698	-
1698	1693	-

1699	1700	-
1700	1701	-
1701	1702	-
1702	1699	-
1703	1704	-
1704	1705	-
1705	1706	-
1706	1707	-
1707	1708	-
1708	1703	-
1709	1710	-
1710	1711	-
1711	1712	-
1712	1709	-
1713	1714	-
1714	1715	-
1715	1716	-
1716	1713	-
1717	1718	-
1718	1719	-
1719	1720	-
1720	1717	-
1721	1722	-
1722	1723	-
1723	1724	-
1724	1721	-
1725	1726	-
1726	1727	-
1727	1728	-
1728	1725	-
1729	1730	-
1730	1731	-
1731	1732	-
1732	1729	-
1733	1734	-
1734	1735	-
1735	1736	-
1736	1733	-
1737	1738	-
1738	1739	-
1739	1740	-
1740	1737	-
1741	1742	-
1742	1743	-
1743	1744	-
1744	1741	-

1745	1746	-
1746	1747	-
1747	1748	-
1748	1745	-
1749	1750	-
1750	1751	-
1751	1752	-
1752	1749	-
1753	1754	-
1754	1755	-
1755	1756	-
1756	1753	-
1757	1758	-
1758	1759	-
1759	1760	-
1760	1761	-
1761	1762	-
1762	1763	-
1763	1757	-
1764	1765	-
1765	1766	-
1766	1767	-
1767	1764	-
1768	1769	-
1769	1770	-
1770	1771	-
1771	1768	-
1772	1773	-
1773	1774	-
1774	1775	-
1775	1772	-
1776	1777	-
1777	1778	-
1778	1776	-
1779	1780	-
1780	1781	-
1781	1782	-
1782	1779	-
1783	1784	-
1784	1785	-
1785	1786	-
1786	1783	-
1787	1788	-
1788	1789	-
1789	1790	-
1790	1787	-

1791	1792	-
1792	1793	-
1793	1794	-
1794	1795	-
1795	1796	-
1796	1791	-
1797	1798	-
1798	1799	-
1799	1800	-
1800	1797	-
1801	1802	-
1802	1803	-
1803	1804	-
1804	1801	-
1805	1806	-
1806	1807	-
1807	1808	-
1808	1805	-
1809	1810	-
1810	1811	-
1811	1812	-
1812	1809	-
1813	1814	-
1814	1815	-
1815	1816	-
1816	1813	-
1817	1818	-
1818	1819	-
1819	1820	-
1820	1817	-
1821	1822	-
1822	1823	-
1823	1824	-
1824	1821	-
1825	1826	-
1826	1827	-
1827	1828	-
1828	1825	-
1829	1830	-
1830	1831	-
1831	1832	-
1832	1829	-
1833	1834	-
1834	1835	-
1835	1836	-
1836	1833	-

1837	1838	-
1838	1839	-
1839	1840	-
1840	1837	-
1841	1842	-
1842	1843	-
1843	1844	-
1844	1841	-
1845	1846	-
1846	1847	-
1847	1848	-
1848	1845	-
1849	1850	-
1850	1851	-
1851	1852	-
1852	1849	-
1853	1854	-
1854	1855	-
1855	1856	-
1856	1853	-
1857	1858	-
1858	1859	-
1859	1860	-
1860	1857	-
1861	1862	-
1862	1863	-
1863	1864	-
1864	1861	-
1865	1866	-
1866	1867	-
1867	1868	-
1868	1865	-
1869	1870	-
1870	1871	-
1871	1872	-
1872	1869	-
1873	1874	-
1874	1875	-
1875	1876	-
1876	1873	-
1877	1878	-
1878	1879	-
1879	1880	-
1880	1877	-
1881	1882	-
1882	1883	-

1883	1884	-
1884	1881	-
1885	1886	-
1886	1887	-
1887	1888	-
1888	1885	-
1889	1890	-
1890	1891	-
1891	1892	-
1892	1889	-
1893	1894	-
1894	1895	-
1895	1896	-
1896	1893	-
1897	1898	-
1898	1899	-
1899	1900	-
1900	1897	-
1901	1902	-
1902	1903	-
1903	1904	-
1904	1901	-
1905	1906	-
1906	1907	-
1907	1908	-
1908	1905	-
1909	1910	-
1910	1911	-
1911	1912	-
1912	1909	-
1913	1914	-
1914	1915	-
1915	1916	-
1916	1913	-
1917	1918	-
1918	1919	-
1919	1920	-
1920	1917	-
1921	1922	-
1922	1923	-
1923	1924	-
1924	1921	-
1925	1926	-
1926	1927	-
1927	1928	-
1928	1925	-

1929	1930	-
1930	1931	-
1931	1932	-
1932	1929	-
1933	1934	-
1934	1935	-
1935	1936	-
1936	1933	-
1937	1938	-
1938	1939	-
1939	1940	-
1940	1937	-
1941	1942	-
1942	1943	-
1943	1944	-
1944	1941	-
1945	1946	-
1946	1947	-
1947	1948	-
1948	1945	-
1949	1950	-
1950	1951	-
1951	1952	-
1952	1949	-
1953	1954	-
1954	1955	-
1955	1956	-
1956	1953	-
1957	1958	-
1958	1959	-
1959	1960	-
1960	1957	-
1961	1962	-
1962	1963	-
1963	1964	-
1964	1961	-
1965	1966	-
1966	1967	-
1967	1968	-
1968	1965	-
1969	1970	-
1970	1971	-
1971	1972	-
1972	1969	-
1973	1974	-
1974	1975	-

1975	1976	-
1976	1973	-
1977	1978	-
1978	1979	-
1979	1980	-
1980	1977	-
1981	1982	-
1982	1983	-
1983	1984	-
1984	1981	-
1985	1986	-
1986	1987	-
1987	1988	-
1988	1985	-
1989	1990	-
1990	1991	-
1991	1992	-
1992	1989	-
1993	1994	-
1994	1995	-
1995	1996	-
1996	1993	-
1997	1998	-
1998	1999	-
1999	2000	-
2000	1997	-
2001	2002	-
2002	2003	-
2003	2004	-
2004	2001	-
2005	2006	-
2006	2007	-
2007	2008	-
2008	2005	-
2009	2010	-
2010	2011	-
2011	2012	-
2012	2009	-
2013	2014	-
2014	2015	-
2015	2016	-
2016	2013	-
2017	2018	-
2018	2019	-
2019	2020	-
2020	2017	-

2021	2022	-
2022	2023	-
2023	2024	-
2024	2021	-
2025	2026	-
2026	2027	-
2027	2028	-
2028	2025	-
2029	2030	-
2030	2031	-
2031	2032	-
2032	2029	-
2033	2034	-
2034	2035	-
2035	2036	-
2036	2033	-
2037	2038	-
2038	2039	-
2039	2040	-
2040	2037	-
2041	2042	-
2042	2043	-
2043	2044	-
2044	2041	-
2045	2046	-
2046	2047	-
2047	2048	-
2048	2045	-
2049	2050	-
2050	2051	-
2051	2052	-
2052	2049	-
2053	2054	-
2054	2055	-
2055	2056	-
2056	2053	-
2057	2058	-
2058	2059	-
2059	2060	-
2060	2057	-
2061	2062	-
2062	2063	-
2063	2064	-
2064	2061	-
2065	2066	-
2066	2067	-

2067	2068	-
2068	2065	-
2069	2070	-
2070	2071	-
2071	2072	-
2072	2069	-
2073	2074	-
2074	2075	-
2075	2076	-
2076	2073	-
2077	2078	-
2078	2079	-
2079	2080	-
2080	2077	-
2081	2082	-
2082	2083	-
2083	2084	-
2084	2081	-
2085	2086	-
2086	2087	-
2087	2088	-
2088	2085	-
2089	2090	-
2090	2091	-
2091	2092	-
2092	2089	-
2093	2094	-
2094	2095	-
2095	2096	-
2096	2093	-
2097	2098	-
2098	2099	-
2099	2100	-
2100	2097	-
2101	2102	-
2102	2103	-
2103	2104	-
2104	2101	-
2105	2106	-
2106	2107	-
2107	2108	-
2108	2105	-
2109	2110	-
2110	2111	-
2111	2112	-
2112	2109	-

2113	2114	-
2114	2115	-
2115	2116	-
2116	2113	-
2117	2118	-
2118	2119	-
2119	2120	-
2120	2117	-
2121	2122	-
2122	2123	-
2123	2124	-
2124	2121	-
2125	2126	-
2126	2127	-
2127	2128	-
2128	2125	-
2129	2130	-
2130	2131	-
2131	2132	-
2132	2129	-
2133	2134	-
2134	2135	-
2135	2136	-
2136	2133	-
2137	2138	-
2138	2139	-
2139	2140	-
2140	2137	-
2141	2142	-
2142	2143	-
2143	2144	-
2144	2141	-
2145	2146	-
2146	2147	-
2147	2148	-
2148	2145	-
2149	2150	-
2150	2151	-
2151	2152	-
2152	2149	-
2153	2154	-
2154	2155	-
2155	2156	-
2156	2153	-
2157	2158	-
2158	2159	-

2159	2160	-
2160	2157	-
2161	2162	-
2162	2163	-
2163	2164	-
2164	2161	-
2165	2166	-
2166	2167	-
2167	2168	-
2168	2165	-
2169	2170	-
2170	2171	-
2171	2172	-
2172	2169	-
2173	2174	-
2174	2175	-
2175	2176	-
2176	2173	-
2177	2178	-
2178	2179	-
2179	2180	-
2180	2177	-
2181	2182	-
2182	2183	-
2183	2184	-
2184	2181	-
2185	2186	-
2186	2187	-
2187	2188	-
2188	2185	-
2189	2190	-
2190	2191	-
2191	2192	-
2192	2189	-
2193	2194	-
2194	2195	-
2195	2196	-
2196	2193	-
2197	2198	-
2198	2199	-
2199	2200	-
2200	2197	-
2201	2202	-
2202	2203	-
2203	2204	-
2204	2201	-

2205	2206	-
2206	2207	-
2207	2208	-
2208	2205	-
2209	2210	-
2210	2211	-
2211	2212	-
2212	2209	-
2213	2214	-
2214	2215	-
2215	2216	-
2216	2213	-
2217	2218	-
2218	2219	-
2219	2220	-
2220	2217	-
2221	2222	-
2222	2223	-
2223	2224	-
2224	2221	-
2225	2226	-
2226	2227	-
2227	2228	-
2228	2225	-
2229	2230	-
2230	2231	-
2231	2232	-
2232	2229	-
2233	2234	-
2234	2235	-
2235	2236	-
2236	2233	-
2237	2238	-
2238	2239	-
2239	2240	-
2240	2237	-
2241	2242	-
2242	2243	-
2243	2244	-
2244	2241	-
2245	2246	-
2246	2247	-
2247	2248	-
2248	2245	-
2249	2250	-
2250	2251	-

2251	2252	-
2252	2249	-
2253	2254	-
2254	2255	-
2255	2256	-
2256	2253	-
2257	2258	-
2258	2259	-
2259	2260	-
2260	2257	-
2261	2262	-
2262	2263	-
2263	2264	-
2264	2261	-
2265	2266	-
2266	2267	-
2267	2268	-
2268	2265	-
2269	2270	-
2270	2271	-
2271	2272	-
2272	2269	-
2273	2274	-
2274	2275	-
2275	2276	-
2276	2273	-
2277	2278	-
2278	2279	-
2279	2280	-
2280	2277	-
2281	2282	-
2282	2283	-
2283	2284	-
2284	2281	-
2285	2286	-
2286	2287	-
2287	2288	-
2288	2285	-
2289	2290	-
2290	2291	-
2291	2292	-
2292	2289	-
2293	2294	-
2294	2295	-
2295	2296	-
2296	2293	-

2297	2298	-
2298	2299	-
2299	2300	-
2300	2297	-
2301	2302	-
2302	2303	-
2303	2304	-
2304	2301	-
2305	2306	-
2306	2307	-
2307	2308	-
2308	2305	-
2309	2310	-
2310	2311	-
2311	2312	-
2312	2309	-
2313	2314	-
2314	2315	-
2315	2316	-
2316	2313	-
2317	2318	-
2318	2319	-
2319	2320	-
2320	2317	-
2321	2322	-
2322	2323	-
2323	2324	-
2324	2321	-
2325	2326	-
2326	2327	-
2327	2328	-
2328	2325	-
2329	2330	-
2330	2331	-
2331	2332	-
2332	2329	-
2333	2334	-
2334	2335	-
2335	2336	-
2336	2333	-
2337	2338	-
2338	2339	-
2339	2340	-
2340	2337	-
2341	2342	-
2342	2343	-

2343	2344	-
2344	2341	-
2345	2346	-
2346	2347	-
2347	2348	-
2348	2345	-
2349	2350	-
2350	2351	-
2351	2352	-
2352	2349	-
2353	2354	-
2354	2355	-
2355	2356	-
2356	2353	-
2357	2358	-
2358	2359	-
2359	2360	-
2360	2357	-
2361	2362	-
2362	2363	-
2363	2364	-
2364	2361	-
2365	2366	-
2366	2367	-
2367	2368	-
2368	2365	-
2369	2370	-
2370	2371	-
2371	2372	-
2372	2369	-
2373	2374	-
2374	2375	-
2375	2376	-
2376	2373	-
2377	2378	-
2378	2379	-
2379	2380	-
2380	2377	-
2381	2382	-
2382	2383	-
2383	2384	-
2384	2381	-
2385	2386	-
2386	2387	-
2387	2388	-
2388	2385	-

2389	2390	-
2390	2391	-
2391	2392	-
2392	2389	-
2393	2394	-
2394	2395	-
2395	2396	-
2396	2393	-
2397	2398	-
2398	2399	-
2399	2400	-
2400	2397	-
2401	2402	-
2402	2403	-
2403	2404	-
2404	2401	-
2405	2406	-
2406	2407	-
2407	2408	-
2408	2405	-
2409	2410	-
2410	2411	-
2411	2412	-
2412	2409	-
2413	2414	-
2414	2415	-
2415	2416	-
2416	2413	-
2417	2418	-
2418	2419	-
2419	2420	-
2420	2417	-
2421	2422	-
2422	2423	-
2423	2424	-
2424	2421	-
2425	2426	-
2426	2427	-
2427	2428	-
2428	2425	-
2429	2430	-
2430	2431	-
2431	2432	-
2432	2429	-
2433	2434	-
2434	2435	-

2435	2436	-
2436	2433	-
2437	2438	-
2438	2439	-
2439	2440	-
2440	2437	-
2441	2442	-
2442	2443	-
2443	2444	-
2444	2441	-
2445	2446	-
2446	2447	-
2447	2448	-
2448	2445	-
2449	2450	-
2450	2451	-
2451	2452	-
2452	2449	-
2453	2454	-
2454	2455	-
2455	2456	-
2456	2453	-
2457	2458	-
2458	2459	-
2459	2460	-
2460	2457	-
2461	2462	-
2462	2463	-
2463	2464	-
2464	2461	-
2465	2466	-
2466	2467	-
2467	2468	-
2468	2465	-
2469	2470	-
2470	2471	-
2471	2472	-
2472	2469	-
2473	2474	-
2474	2475	-
2475	2476	-
2476	2473	-
2477	2478	-
2478	2479	-
2479	2480	-
2480	2477	-

2481	2482	-
2482	2483	-
2483	2484	-
2484	2481	-
2485	2486	-
2486	2487	-
2487	2488	-
2488	2485	-
2489	2490	-
2490	2491	-
2491	2492	-
2492	2489	-
2493	2494	-
2494	2495	-
2495	2496	-
2496	2493	-
2497	2498	-
2498	2499	-
2499	2500	-
2500	2497	-
2501	2502	-
2502	2503	-
2503	2504	-
2504	2501	-
2505	2506	-
2506	2507	-
2507	2508	-
2508	2505	-
2509	2510	-
2510	2511	-
2511	2512	-
2512	2509	-
2513	2514	-
2514	2515	-
2515	2516	-
2516	2513	-
2517	2518	-
2518	2519	-
2519	2520	-
2520	2517	-
2521	2522	-
2522	2523	-
2523	2524	-
2524	2521	-
2525	2526	-
2526	2527	-

2527	2528	-
2528	2525	-
2529	2530	-
2530	2531	-
2531	2532	-
2532	2529	-
2533	2534	-
2534	2535	-
2535	2536	-
2536	2533	-
2537	2538	-
2538	2539	-
2539	2540	-
2540	2537	-
2541	2542	-
2542	2543	-
2543	2544	-
2544	2541	-
2545	2546	-
2546	2547	-
2547	2548	-
2548	2545	-
2549	2550	-
2550	2551	-
2551	2552	-
2552	2549	-
2553	2554	-
2554	2555	-
2555	2556	-
2556	2553	-
2557	2558	-
2558	2559	-
2559	2560	-
2560	2557	-
2561	2562	-
2562	2563	-
2563	2564	-
2564	2561	-
2565	2566	-
2566	2567	-
2567	2568	-
2568	2565	-
2569	2570	-
2570	2571	-
2571	2572	-
2572	2569	-

2573	2574	-
2574	2575	-
2575	2576	-
2576	2573	-
2577	2578	-
2578	2579	-
2579	2580	-
2580	2577	-
2581	2582	-
2582	2583	-
2583	2584	-
2584	2581	-
2585	2586	-
2586	2587	-
2587	2588	-
2588	2585	-
2589	2590	-
2590	2591	-
2591	2592	-
2592	2589	-
2593	2594	-
2594	2595	-
2595	2596	-
2596	2593	-
2597	2598	-
2598	2599	-
2599	2600	-
2600	2597	-
2601	2602	-
2602	2603	-
2603	2604	-
2604	2601	-
2605	2606	-
2606	2607	-
2607	2608	-
2608	2605	-
2609	2610	-
2610	2611	-
2611	2612	-
2612	2609	-
2613	2614	-
2614	2615	-
2615	2616	-
2616	2613	-
2617	2618	-
2618	2619	-

2619	2620	-
2620	2617	-
2621	2622	-
2622	2623	-
2623	2624	-
2624	2621	-
2625	2626	-
2626	2627	-
2627	2628	-
2628	2625	-
2629	2630	-
2630	2631	-
2631	2632	-
2632	2629	-
2633	2634	-
2634	2635	-
2635	2636	-
2636	2633	-
2637	2638	-
2638	2639	-
2639	2640	-
2640	2637	-
2641	2642	-
2642	2643	-
2643	2644	-
2644	2641	-
2645	2646	-
2646	2647	-
2647	2648	-
2648	2645	-
2649	2650	-
2650	2651	-
2651	2652	-
2652	2649	-
2653	2654	-
2654	2655	-
2655	2656	-
2656	2653	-
2657	2658	-
2658	2659	-
2659	2660	-
2660	2657	-
2661	2662	-
2662	2663	-
2663	2664	-
2664	2661	-

2665	2666	-
2666	2667	-
2667	2668	-
2668	2665	-
2669	2670	-
2670	2671	-
2671	2672	-
2672	2669	-
2673	2674	-
2674	2675	-
2675	2676	-
2676	2673	-
2677	2678	-
2678	2679	-
2679	2680	-
2680	2677	-
2681	2682	-
2682	2683	-
2683	2684	-
2684	2681	-
2685	2686	-
2686	2687	-
2687	2688	-
2688	2685	-
2689	2690	-
2690	2691	-
2691	2692	-
2692	2689	-
2693	2694	-
2694	2695	-
2695	2696	-
2696	2693	-
2697	2698	-
2698	2699	-
2699	2700	-
2700	2697	-
2701	2702	-
2702	2703	-
2703	2704	-
2704	2701	-
2705	2706	-
2706	2707	-
2707	2708	-
2708	2705	-
2709	2710	-
2710	2711	-

2711	2712	-
2712	2709	-
2713	2714	-
2714	2715	-
2715	2716	-
2716	2713	-
2717	2718	-
2718	2719	-
2719	2720	-
2720	2717	-
2721	2722	-
2722	2723	-
2723	2724	-
2724	2721	-
2725	2726	-
2726	2727	-
2727	2728	-
2728	2725	-
2729	2730	-
2730	2731	-
2731	2732	-
2732	2729	-
2733	2734	-
2734	2735	-
2735	2736	-
2736	2733	-
2737	2738	-
2738	2739	-
2739	2740	-
2740	2737	-
2741	2742	-
2742	2743	-
2743	2744	-
2744	2741	-
2745	2746	-
2746	2747	-
2747	2748	-
2748	2745	-
2749	2750	-
2750	2751	-
2751	2752	-
2752	2749	-
2753	2754	-
2754	2755	-
2755	2756	-
2756	2753	-

2757	2758	-
2758	2759	-
2759	2760	-
2760	2757	-
2761	2762	-
2762	2763	-
2763	2764	-
2764	2761	-
2765	2766	-
2766	2767	-
2767	2768	-
2768	2765	-
2769	2770	-
2770	2771	-
2771	2772	-
2772	2769	-
2773	2774	-
2774	2775	-
2775	2776	-
2776	2773	-
2777	2778	-
2778	2779	-
2779	2780	-
2780	2777	-
2781	2782	-
2782	2783	-
2783	2784	-
2784	2781	-
2785	2786	-
2786	2787	-
2787	2788	-
2788	2785	-
2789	2790	-
2790	2791	-
2791	2792	-
2792	2789	-
2793	2794	-
2794	2795	-
2795	2796	-
2796	2793	-
2797	2798	-
2798	2799	-
2799	2800	-
2800	2797	-
2801	2802	-
2802	2803	-

2803	2804	-
2804	2801	-
2805	2806	-
2806	2807	-
2807	2808	-
2808	2805	-
2809	2810	-
2810	2811	-
2811	2812	-
2812	2809	-
2813	2814	-
2814	2815	-
2815	2816	-
2816	2813	-
2817	2818	-
2818	2819	-
2819	2820	-
2820	2817	-
2821	2822	-
2822	2823	-
2823	2824	-
2824	2821	-
2825	2826	-
2826	2827	-
2827	2828	-
2828	2825	-
2829	2830	-
2830	2831	-
2831	2832	-
2832	2829	-
2833	2834	-
2834	2835	-
2835	2836	-
2836	2833	-
2837	2838	-
2838	2839	-
2839	2840	-
2840	2837	-
2841	2842	-
2842	2843	-
2843	2844	-
2844	2841	-
2845	2846	-
2846	2847	-
2847	2848	-
2848	2845	-

2849	2850	-
2850	2851	-
2851	2852	-
2852	2849	-
2853	2854	-
2854	2855	-
2855	2856	-
2856	2853	-
2857	2858	-
2858	2859	-
2859	2860	-
2860	2857	-
2861	2862	-
2862	2863	-
2863	2864	-
2864	2861	-
2865	2866	-
2866	2867	-
2867	2868	-
2868	2865	-
2869	2870	-
2870	2871	-
2871	2872	-
2872	2869	-
2873	2874	-
2874	2875	-
2875	2876	-
2876	2873	-
2877	2878	-
2878	2879	-
2879	2880	-
2880	2877	-
2881	2882	-
2882	2883	-
2883	2884	-
2884	2881	-
2885	2886	-
2886	2887	-
2887	2888	-
2888	2885	-
2889	2890	-
2890	2891	-
2891	2892	-
2892	2889	-
2893	2894	-
2894	2895	-

2895	2896	-
2896	2893	-
2897	2898	-
2898	2899	-
2899	2900	-
2900	2897	-
2901	2902	-
2902	2903	-
2903	2904	-
2904	2901	-
2905	2906	-
2906	2907	-
2907	2908	-
2908	2905	-
2909	2910	-
2910	2911	-
2911	2912	-
2912	2909	-
2913	2914	-
2914	2915	-
2915	2916	-
2916	2913	-
2917	2918	-
2918	2919	-
2919	2920	-
2920	2917	-
2921	2922	-
2922	2923	-
2923	2924	-
2924	2921	-
2925	2926	-
2926	2927	-
2927	2928	-
2928	2925	-
2929	2930	-
2930	2931	-
2931	2932	-
2932	2929	-
2933	2934	-
2934	2935	-
2935	2936	-
2936	2933	-
2937	2938	-
2938	2939	-
2939	2940	-
2940	2937	-

2941	2942	-
2942	2943	-
2943	2944	-
2944	2941	-
2945	2946	-
2946	2947	-
2947	2948	-
2948	2945	-
2949	2950	-
2950	2951	-
2951	2952	-
2952	2949	-
2953	2954	-
2954	2955	-
2955	2956	-
2956	2953	-
2957	2958	-
2958	2959	-
2959	2960	-
2960	2957	-
2961	2962	-
2962	2963	-
2963	2964	-
2964	2961	-
2965	2966	-
2966	2967	-
2967	2968	-
2968	2965	-
2969	2970	-
2970	2971	-
2971	2972	-
2972	2969	-
2973	2974	-
2974	2975	-
2975	2976	-
2976	2973	-
2977	2978	-
2978	2979	-
2979	2980	-
2980	2977	-
2981	2982	-
2982	2983	-
2983	2984	-
2984	2981	-
2985	2986	-
2986	2987	-

2987	2988	-
2988	2985	-
2989	2990	-
2990	2991	-
2991	2992	-
2992	2989	-
2993	2994	-
2994	2995	-
2995	2996	-
2996	2993	-
2997	2998	-
2998	2999	-
2999	3000	-
3000	2997	-
3001	3002	-
3002	3003	-
3003	3004	-
3004	3001	-
3005	3006	-
3006	3007	-
3007	3008	-
3008	3005	-
3009	3010	-
3010	3011	-
3011	3012	-
3012	3009	-
3013	3014	-
3014	3015	-
3015	3016	-
3016	3013	-
3017	3018	-
3018	3019	-
3019	3020	-
3020	3017	-
3021	3022	-
3022	3023	-
3023	3024	-
3024	3021	-
3025	3026	-
3026	3027	-
3027	3028	-
3028	3025	-
3029	3030	-
3030	3031	-
3031	3032	-
3032	3029	-

3033	3034	-
3034	3035	-
3035	3036	-
3036	3033	-
3037	3038	-
3038	3039	-
3039	3040	-
3040	3037	-
3041	3042	-
3042	3043	-
3043	3044	-
3044	3041	-
3045	3046	-
3046	3047	-
3047	3048	-
3048	3045	-
3049	3050	-
3050	3051	-
3051	3052	-
3052	3049	-
3053	3054	-
3054	3055	-
3055	3056	-
3056	3053	-
3057	3058	-
3058	3059	-
3059	3060	-
3060	3057	-
3061	3062	-
3062	3063	-
3063	3064	-
3064	3061	-
3065	3066	-
3066	3067	-
3067	3068	-
3068	3065	-
3069	3070	-
3070	3071	-
3071	3072	-
3072	3069	-
3073	3074	-
3074	3075	-
3075	3076	-
3076	3073	-
3077	3078	-
3078	3079	-

3079	3080	-
3080	3077	-
3081	3082	-
3082	3083	-
3083	3084	-
3084	3081	-
3085	3086	-
3086	3087	-
3087	3088	-
3088	3085	-
3089	3090	-
3090	3091	-
3091	3092	-
3092	3089	-
3093	3094	-
3094	3095	-
3095	3096	-
3096	3093	-
3097	3098	-
3098	3099	-
3099	3100	-
3100	3097	-
3101	3102	-
3102	3103	-
3103	3104	-
3104	3101	-
3105	3106	-
3106	3107	-
3107	3108	-
3108	3105	-
3109	3110	-
3110	3111	-
3111	3112	-
3112	3109	-
3113	3114	-
3114	3115	-
3115	3116	-
3116	3113	-
3117	3118	-
3118	3119	-
3119	3120	-
3120	3117	-
3121	3122	-
3122	3123	-
3123	3124	-
3124	3121	-

3125	3126	-
3126	3127	-
3127	3128	-
3128	3125	-
3129	3130	-
3130	3131	-
3131	3132	-
3132	3129	-
3133	3134	-
3134	3135	-
3135	3136	-
3136	3133	-
3137	3138	-
3138	3139	-
3139	3140	-
3140	3137	-
3141	3142	-
3142	3143	-
3143	3144	-
3144	3141	-
3145	3146	-
3146	3147	-
3147	3148	-
3148	3145	-
3149	3150	-
3150	3151	-
3151	3152	-
3152	3149	-
3153	3154	-
3154	3155	-
3155	3156	-
3156	3153	-
3157	3158	-
3158	3159	-
3159	3160	-
3160	3157	-
3161	3162	-
3162	3163	-
3163	3164	-
3164	3161	-
3165	3166	-
3166	3167	-
3167	3168	-
3168	3165	-
3169	3170	-
3170	3171	-

3171	3172	-
3172	3169	-
3173	3174	-
3174	3175	-
3175	3176	-
3176	3173	-
3177	3178	-
3178	3179	-
3179	3180	-
3180	3177	-
3181	3182	-
3182	3183	-
3183	3184	-
3184	3181	-
3185	3186	-
3186	3187	-
3187	3188	-
3188	3185	-
3189	3190	-
3190	3191	-
3191	3192	-
3192	3189	-
3193	3194	-
3194	3195	-
3195	3196	-
3196	3193	-
3197	3198	-
3198	3199	-
3199	3200	-
3200	3197	-
3201	3202	-
3202	3203	-
3203	3204	-
3204	3201	-
3205	3206	-
3206	3207	-
3207	3208	-
3208	3205	-
3209	3210	-
3210	3211	-
3211	3212	-
3212	3209	-
3213	3214	-
3214	3215	-
3215	3216	-
3216	3213	-

3217	3218	-
3218	3219	-
3219	3220	-
3220	3217	-
3221	3222	-
3222	3223	-
3223	3224	-
3224	3221	-
3225	3226	-
3226	3227	-
3227	3228	-
3228	3225	-
3229	3230	-
3230	3231	-
3231	3232	-
3232	3229	-
3233	3234	-
3234	3235	-
3235	3236	-
3236	3233	-
3237	3238	-
3238	3239	-
3239	3240	-
3240	3237	-
3241	3242	-
3242	3243	-
3243	3244	-
3244	3241	-
3245	3246	-
3246	3247	-
3247	3248	-
3248	3245	-
3249	3250	-
3250	3251	-
3251	3252	-
3252	3249	-
3253	3254	-
3254	3255	-
3255	3256	-
3256	3253	-
3257	3258	-
3258	3259	-
3259	3260	-
3260	3257	-
3261	3262	-
3262	3263	-

3263	3264	-
3264	3261	-
3265	3266	-
3266	3267	-
3267	3268	-
3268	3265	-
3269	3270	-
3270	3271	-
3271	3272	-
3272	3269	-
3273	3274	-
3274	3275	-
3275	3276	-
3276	3273	-
3277	3278	-
3278	3279	-
3279	3280	-
3280	3277	-
3281	3282	-
3282	3283	-
3283	3284	-
3284	3281	-
3285	3286	-
3286	3287	-
3287	3288	-
3288	3285	-
3289	3290	-
3290	3291	-
3291	3292	-
3292	3289	-
3293	3294	-
3294	3295	-
3295	3296	-
3296	3293	-
3297	3298	-
3298	3299	-
3299	3300	-
3300	3297	-
3301	3302	-
3302	3303	-
3303	3304	-
3304	3301	-
3305	3306	-
3306	3307	-
3307	3308	-
3308	3305	-

3309	3310	-
3310	3311	-
3311	3312	-
3312	3309	-
3313	3314	-
3314	3315	-
3315	3316	-
3316	3313	-
3317	3318	-
3318	3319	-
3319	3320	-
3320	3317	-
3321	3322	-
3322	3323	-
3323	3324	-
3324	3321	-
3325	3326	-
3326	3327	-
3327	3328	-
3328	3325	-
3329	3330	-
3330	3331	-
3331	3332	-
3332	3329	-
3333	3334	-
3334	3335	-
3335	3336	-
3336	3333	-
3337	3338	-
3338	3339	-
3339	3340	-
3340	3337	-
3341	3342	-
3342	3343	-
3343	3344	-
3344	3341	-
3345	3346	-
3346	3347	-
3347	3348	-
3348	3345	-
3349	3350	-
3350	3351	-
3351	3352	-
3352	3349	-
3353	3354	-
3354	3355	-

3355	3356	-
3356	3353	-
3357	3358	-
3358	3359	-
3359	3360	-
3360	3357	-
3361	3362	-
3362	3363	-
3363	3364	-
3364	3361	-
3365	3366	-
3366	3367	-
3367	3368	-
3368	3365	-
3369	3370	-
3370	3371	-
3371	3372	-
3372	3369	-
3373	3374	-
3374	3375	-
3375	3376	-
3376	3373	-
3377	3378	-
3378	3379	-
3379	3380	-
3380	3377	-
3381	3382	-
3382	3383	-
3383	3384	-
3384	3381	-
3385	3386	-
3386	3387	-
3387	3388	-
3388	3385	-
3389	3390	-
3390	3391	-
3391	3392	-
3392	3389	-
3393	3394	-
3394	3395	-
3395	3396	-
3396	3393	-
3397	3398	-
3398	3399	-
3399	3400	-
3400	3397	-

3401	3402	-
3402	3403	-
3403	3404	-
3404	3401	-
3405	3406	-
3406	3407	-
3407	3408	-
3408	3405	-
3409	3410	-
3410	3411	-
3411	3412	-
3412	3409	-
3413	3414	-
3414	3415	-
3415	3416	-
3416	3413	-
3417	3418	-
3418	3419	-
3419	3420	-
3420	3417	-
3421	3422	-
3422	3423	-
3423	3424	-
3424	3421	-
3425	3426	-
3426	3427	-
3427	3428	-
3428	3425	-
3429	3430	-
3430	3431	-
3431	3432	-
3432	3429	-
3433	3434	-
3434	3435	-
3435	3436	-
3436	3433	-
3437	3438	-
3438	3439	-
3439	3440	-
3440	3437	-
3441	3442	-
3442	3443	-
3443	3444	-
3444	3441	-
3445	3446	-
3446	3447	-

3447	3448	-
3448	3445	-
3449	3450	-
3450	3451	-
3451	3452	-
3452	3449	-
3453	3454	-
3454	3455	-
3455	3456	-
3456	3453	-
3457	3458	-
3458	3459	-
3459	3460	-
3460	3457	-
3461	3462	-
3462	3463	-
3463	3464	-
3464	3461	-
3465	3466	-
3466	3467	-
3467	3468	-
3468	3465	-
3469	3470	-
3470	3471	-
3471	3472	-
3472	3469	-
3473	3474	-
3474	3475	-
3475	3476	-
3476	3473	-
3477	3478	-
3478	3479	-
3479	3480	-
3480	3477	-
3481	3482	-
3482	3483	-
3483	3484	-
3484	3481	-
3485	3486	-
3486	3487	-
3487	3488	-
3488	3485	-
3489	3490	-
3490	3491	-
3491	3492	-
3492	3489	-

3493	3494	-
3494	3495	-
3495	3496	-
3496	3493	-
3497	3498	-
3498	3499	-
3499	3500	-
3500	3497	-
3501	3502	-
3502	3503	-
3503	3504	-
3504	3501	-
3505	3506	-
3506	3507	-
3507	3508	-
3508	3505	-
3509	3510	-
3510	3511	-
3511	3512	-
3512	3509	-
3513	3514	-
3514	3515	-
3515	3516	-
3516	3513	-
3517	3518	-
3518	3519	-
3519	3520	-
3520	3517	-
3521	3522	-
3522	3523	-
3523	3524	-
3524	3521	-
3525	3526	-
3526	3527	-
3527	3528	-
3528	3525	-
3529	3530	-
3530	3531	-
3531	3532	-
3532	3529	-
3533	3534	-
3534	3535	-
3535	3536	-
3536	3533	-
3537	3538	-
3538	3539	-

3539	3540	-
3540	3537	-
3541	3542	-
3542	3543	-
3543	3544	-
3544	3541	-
3545	3546	-
3546	3547	-
3547	3548	-
3548	3545	-
3549	3550	-
3550	3551	-
3551	3552	-
3552	3549	-
3553	3554	-
3554	3555	-
3555	3556	-
3556	3553	-
3557	3558	-
3558	3559	-
3559	3560	-
3560	3557	-
3561	3562	-
3562	3563	-
3563	3564	-
3564	3561	-
3565	3566	-
3566	3567	-
3567	3568	-
3568	3565	-
3569	3570	-
3570	3571	-
3571	3572	-
3572	3569	-
3573	3574	-
3574	3575	-
3575	3576	-
3576	3573	-
3577	3578	-
3578	3579	-
3579	3580	-
3580	3577	-
3581	3582	-
3582	3583	-
3583	3584	-
3584	3581	-

3585	3586	-
3586	3587	-
3587	3588	-
3588	3585	-
3589	3590	-
3590	3591	-
3591	3592	-
3592	3589	-
3593	3594	-
3594	3595	-
3595	3596	-
3596	3593	-
3597	3598	-
3598	3599	-
3599	3600	-
3600	3597	-
3601	3602	-
3602	3603	-
3603	3604	-
3604	3601	-
3605	3606	-
3606	3607	-
3607	3608	-
3608	3605	-
3609	3610	-
3610	3611	-
3611	3612	-
3612	3609	-
3613	3614	-
3614	3615	-
3615	3616	-
3616	3613	-
3617	3618	-
3618	3619	-
3619	3620	-
3620	3617	-
3621	3622	-
3622	3623	-
3623	3621	-
3624	3625	-
3625	3626	-
3626	3627	-
3627	3628	-
3628	3624	-
3629	3627	-
3630	3631	-

3631	3632	-
3632	3633	-
3633	3634	-
3634	3630	-
3635	3636	-
3636	3637	-
3637	3638	-
3638	3635	-
3639	3640	-
3640	3641	-
3641	3642	-
3642	3639	-
3643	3644	-
3644	3645	-
3645	3646	-
3646	3643	-
3647	3648	-
3648	3649	-
3649	3650	-
3650	3647	-
3651	3652	-
3652	3653	-
3653	3654	-
3654	3651	-
3655	3656	-
3656	3657	-
3657	3658	-
3658	3655	-
3659	3660	-
3660	3661	-
3661	3662	-
3662	3659	-
3663	3664	-
3664	3665	-
3665	3666	-
3666	3663	-
3667	3668	-
3668	3669	-
3669	3670	-
3670	3667	-
3671	3672	-
3672	3673	-
3673	3674	-
3674	3671	-
3675	3676	-
3676	3677	-

3677	3678	-
3678	3675	-
3679	3680	-
3680	3681	-
3681	3682	-
3682	3679	-
3683	3684	-
3684	3685	-
3685	3686	-
3686	3683	-
3687	3688	-
3688	3689	-
3689	3690	-
3690	3687	-

ОПИСАНИЕ МЕСТОПОЛОЖЕНИЯ ГРАНИЦ территориальной зоны Т. Зона транспортной инфраструктуры		
Сведения об объекте		
№ п/п	Характеристики объекта	Описание характеристик
1	2	3
1	Местоположение объекта	Ханты-Мансийский автономный округ-Югра, Нефтеюганский район, сельское поселение Сентябрьский, поселок Сентябрьский
2	Площадь объекта +/- величина погрешности определения площади (Р +/- Дельта Р)	150 040 кв. м +/- 135 кв. м
3	Иные характеристики объекта	-

**ОПИСАНИЕ МЕСТОПОЛОЖЕНИЯ ГРАНИЦ
территориальной зоны Т. Зона транспортной инфраструктуры**

Сведения о местоположении границ объекта

1. Система координат МСК-86 Ханты-Мансийский автономный округ — Югра зона 3

2. Сведения о характерных точках границ объекта

Обозначение характерных точек границ	Координаты, м		Метод определения координат характерной точки	Средняя квадратическая погрешность положения характерной точки (Mt), м	Описание обозначения точки
	X	Y			
1	2	3	4	5	6

3. Сведения о характерных точках части (частей) границы объекта

Обозначение характерных точек части границы	Координаты, м		Метод определения координат и средняя квадратическая погрешность положения характерной точки (Mt), м	Средняя квадратическая погрешность положения характерной точки (Mt), м	Описание обозначения точки
	X	Y			
1	2	3	4	5	6

Часть N1

1	898553.62	3508554.78	аналитический метод	0.10	-
2	898573.36	3508572.65	аналитический метод	0.10	-
3	898588.13	3508575.59	аналитический метод	0.10	-
4	898595.40	3508575.34	аналитический метод	0.10	-
5	898605.40	3508576.00	аналитический метод	0.10	-
6	898624.96	3508580.10	аналитический метод	0.10	-
7	898645.48	3508585.56	аналитический метод	0.10	-
8	898654.25	3508588.20	аналитический метод	0.10	-
9	898693.84	3508593.10	аналитический метод	0.10	-
10	898776.30	3508584.80	аналитический метод	0.10	-
11	898776.45	3508585.22	аналитический метод	0.10	-
12	898780.53	3508596.37	аналитический метод	0.10	-
13	898780.86	3508597.36	аналитический метод	0.10	-
14	898769.44	3508598.54	аналитический метод	0.10	-
15	898739.46	3508602.98	аналитический метод	0.10	-
16	898724.56	3508606.38	аналитический метод	0.10	-
17	898706.48	3508608.56	аналитический метод	0.10	-

18	898686.46	3508609.20	аналитический метод	0.10	-
19	898673.58	3508607.70	аналитический метод	0.10	-
20	898654.84	3508601.44	аналитический метод	0.10	-
21	898641.98	3508597.54	аналитический метод	0.10	-
22	898630.32	3508594.48	аналитический метод	0.10	-
23	898585.84	3508597.46	аналитический метод	0.10	-
24	898563.90	3508598.91	аналитический метод	0.10	-
25	898560.14	3508601.98	аналитический метод	0.10	-
26	898555.00	3508607.20	аналитический метод	0.10	-
27	898550.48	3508614.68	аналитический метод	0.10	-
28	898511.48	3508692.68	аналитический метод	0.10	-
29	898507.14	3508699.73	аналитический метод	0.10	-
30	898497.86	3508714.80	аналитический метод	0.10	-
31	898489.16	3508726.86	аналитический метод	0.10	-
32	898476.58	3508739.90	аналитический метод	0.10	-
33	898464.50	3508747.94	аналитический метод	0.10	-
34	898456.54	3508753.26	аналитический метод	0.10	-
35	898444.18	3508757.56	аналитический метод	0.10	-
36	898431.84	3508757.56	аналитический метод	0.10	-
37	898421.70	3508755.48	аналитический метод	0.10	-
38	898406.00	3508749.22	аналитический метод	0.10	-
39	898404.11	3508758.96	аналитический метод	0.10	-
40	898400.91	3508757.59	аналитический метод	0.10	-
41	898396.59	3508757.10	аналитический метод	0.10	-
42	898395.54	3508749.03	аналитический метод	0.10	-
43	898323.46	3508745.73	аналитический метод	0.10	-
44	898306.62	3508749.77	аналитический метод	0.10	-
45	898290.41	3508754.42	аналитический метод	0.10	-
46	898265.58	3508784.78	аналитический метод	0.10	-
47	898255.10	3508801.66	аналитический метод	0.10	-
48	898253.10	3508800.44	аналитический метод	0.10	-
49	898250.72	3508804.52	аналитический метод	0.10	-

50	898252.74	3508805.60	аналитический метод	0.10	-
51	898234.46	3508835.38	аналитический метод	0.10	-
52	898233.35	3508837.60	аналитический метод	0.10	-
53	898240.49	3508842.02	аналитический метод	0.10	-
54	898246.63	3508846.55	аналитический метод	0.10	-
55	898252.00	3508851.53	аналитический метод	0.10	-
56	898256.50	3508856.90	аналитический метод	0.10	-
57	898260.13	3508862.65	аналитический метод	0.10	-
58	898261.94	3508868.43	аналитический метод	0.10	-
59	898263.84	3508874.91	аналитический метод	0.10	-
60	898263.76	3508888.86	аналитический метод	0.10	-
61	898263.28	3508896.36	аналитический метод	0.10	-
62	898262.23	3508903.65	аналитический метод	0.10	-
63	898248.47	3508947.23	аналитический метод	0.10	-
64	898230.08	3508986.52	аналитический метод	0.10	-
65	898217.11	3509024.75	аналитический метод	0.10	-
66	898192.25	3509008.37	аналитический метод	0.10	-
67	898163.91	3508991.58	аналитический метод	0.10	-
68	898158.20	3508988.45	аналитический метод	0.10	-
69	898107.48	3509061.83	аналитический метод	0.10	-
70	898107.47	3509061.83	аналитический метод	0.10	-
71	898098.55	3509058.87	аналитический метод	0.10	-
72	898089.44	3509053.73	аналитический метод	0.10	-
73	898083.74	3509051.56	аналитический метод	0.10	-
74	898086.55	3509048.15	аналитический метод	0.10	-
75	898104.23	3509024.29	аналитический метод	0.10	-
76	898108.02	3509019.28	аналитический метод	0.10	-
77	898111.26	3509014.48	аналитический метод	0.10	-
78	898114.82	3509016.70	аналитический метод	0.10	-
79	898116.92	3509013.08	аналитический метод	0.10	-
80	898113.60	3509010.90	аналитический метод	0.10	-
81	898116.62	3509006.60	аналитический метод	0.10	-

82	898119.62	3509008.40	аналитический метод	0.10	-
83	898121.66	3509004.90	аналитический метод	0.10	-
84	898118.92	3509003.18	аналитический метод	0.10	-
85	898132.40	3508983.20	аналитический метод	0.10	-
86	898136.06	3508976.68	аналитический метод	0.10	-
87	898106.56	3508960.12	аналитический метод	0.10	-
88	898083.16	3508947.94	аналитический метод	0.10	-
89	898081.40	3508945.96	аналитический метод	0.10	-
90	898073.44	3508941.53	аналитический метод	0.10	-
91	898028.80	3508940.60	аналитический метод	0.10	-
92	898007.42	3508944.98	аналитический метод	0.10	-
93	897995.81	3508939.22	аналитический метод	0.10	-
94	897988.59	3508934.90	аналитический метод	0.10	-
95	897985.72	3508934.69	аналитический метод	0.10	-
96	897984.30	3508934.73	аналитический метод	0.10	-
97	897980.68	3508934.96	аналитический метод	0.10	-
98	897977.70	3508864.11	аналитический метод	0.10	-
99	897974.99	3508853.66	аналитический метод	0.10	-
100	897972.70	3508844.82	аналитический метод	0.10	-
101	897951.02	3508851.88	аналитический метод	0.10	-
102	897890.51	3508867.60	аналитический метод	0.10	-
103	897901.88	3508907.06	аналитический метод	0.10	-
104	897921.09	3508973.68	аналитический метод	0.10	-
105	897933.09	3509019.02	аналитический метод	0.10	-
106	897913.49	3509024.95	аналитический метод	0.10	-
107	897908.04	3509022.76	аналитический метод	0.10	-
108	897893.89	3509025.62	аналитический метод	0.10	-
109	897881.19	3509028.13	аналитический метод	0.10	-
110	897875.73	3509030.07	аналитический метод	0.10	-
111	897874.46	3509036.44	аналитический метод	0.10	-
112	897869.68	3509037.54	аналитический метод	0.10	-
113	897831.12	3509048.14	аналитический метод	0.10	-

114	897837.34	3509072.34	аналитический метод	0.10	-
115	897875.96	3509061.76	аналитический метод	0.10	-
116	897879.31	3509086.74	аналитический метод	0.10	-
117	897869.63	3509088.08	аналитический метод	0.10	-
118	897855.55	3509093.52	аналитический метод	0.10	-
119	897848.54	3509093.66	аналитический метод	0.10	-
120	897805.31	3509098.79	аналитический метод	0.10	-
121	897805.84	3509087.39	аналитический метод	0.10	-
122	897805.46	3509083.20	аналитический метод	0.10	-
123	897803.39	3509079.54	аналитический метод	0.10	-
124	897801.80	3509079.40	аналитический метод	0.10	-
125	897792.19	3509079.76	аналитический метод	0.10	-
126	897779.85	3509080.88	аналитический метод	0.10	-
127	897776.75	3509052.14	аналитический метод	0.10	-
128	897746.06	3509060.83	аналитический метод	0.10	-
129	897743.75	3509051.73	аналитический метод	0.10	-
130	897736.27	3509024.82	аналитический метод	0.10	-
131	897670.33	3509043.64	аналитический метод	0.10	-
132	897677.31	3509070.26	аналитический метод	0.10	-
133	897672.80	3509077.30	аналитический метод	0.10	-
134	897634.57	3508932.70	аналитический метод	0.10	-
135	897653.17	3508928.07	аналитический метод	0.10	-
136	897668.59	3508984.65	аналитический метод	0.10	-
137	897680.98	3509030.94	аналитический метод	0.10	-
138	897687.56	3509029.12	аналитический метод	0.10	-
139	897732.16	3509016.57	аналитический метод	0.10	-
140	897719.52	3508970.92	аналитический метод	0.10	-
141	897689.33	3508854.45	аналитический метод	0.10	-
142	897647.74	3508865.79	аналитический метод	0.10	-
143	897644.03	3508852.15	аналитический метод	0.10	-
144	897681.57	3508841.94	аналитический метод	0.10	-
145	897685.24	3508840.91	аналитический метод	0.10	-

146	897685.98	3508840.71	аналитический метод	0.10	-
147	897684.98	3508836.59	аналитический метод	0.10	-
148	897682.76	3508829.23	аналитический метод	0.10	-
149	897678.13	3508813.87	аналитический метод	0.10	-
150	897677.50	3508811.78	аналитический метод	0.10	-
151	897676.30	3508807.77	аналитический метод	0.10	-
152	897669.28	3508784.32	аналитический метод	0.10	-
153	897657.86	3508736.37	аналитический метод	0.10	-
154	897640.94	3508740.82	аналитический метод	0.10	-
155	897551.42	3508763.06	аналитический метод	0.10	-
156	897543.44	3508764.84	аналитический метод	0.10	-
157	897528.10	3508697.89	аналитический метод	0.10	-
158	897532.04	3508682.76	аналитический метод	0.10	-
159	897572.15	3508671.39	аналитический метод	0.10	-
160	897568.54	3508658.77	аналитический метод	0.10	-
161	897562.50	3508636.29	аналитический метод	0.10	-
162	897560.23	3508629.42	аналитический метод	0.10	-
163	897531.14	3508623.36	аналитический метод	0.10	-
164	897506.94	3508621.99	аналитический метод	0.10	-
165	897490.97	3508610.06	аналитический метод	0.10	-
166	897481.79	3508607.68	аналитический метод	0.10	-
167	897485.79	3508546.67	аналитический метод	0.10	-
168	897486.07	3508541.86	аналитический метод	0.10	-
169	897495.29	3508384.14	аналитический метод	0.10	-
170	897538.19	3508409.32	аналитический метод	0.10	-
171	897540.16	3508410.48	аналитический метод	0.10	-
172	897539.92	3508406.50	аналитический метод	0.10	-
173	897540.95	3508396.11	аналитический метод	0.10	-
174	897543.10	3508374.52	аналитический метод	0.10	-
175	897548.41	3508356.37	аналитический метод	0.10	-
176	897556.88	3508335.39	аналитический метод	0.10	-

177	897557.17	3508302.98	аналитический метод	0.10	-
178	897571.98	3508274.14	аналитический метод	0.10	-
179	897596.80	3508264.44	аналитический метод	0.10	-
180	897588.54	3508259.52	аналитический метод	0.10	-
181	897503.50	3508210.86	аналитический метод	0.10	-
182	897505.87	3508192.12	аналитический метод	0.10	-
183	897507.46	3508179.48	аналитический метод	0.10	-
184	897507.13	3508178.48	аналитический метод	0.10	-
185	897500.12	3508156.74	аналитический метод	0.10	-
186	897451.66	3508134.78	аналитический метод	0.10	-
187	897435.81	3508119.89	аналитический метод	0.10	-
188	897427.36	3508111.96	аналитический метод	0.10	-
189	897396.12	3508063.78	аналитический метод	0.10	-
190	897356.36	3508032.54	аналитический метод	0.10	-
191	897324.40	3507998.62	аналитический метод	0.10	-
192	897331.10	3507957.82	аналитический метод	0.10	-
193	897332.46	3507927.60	аналитический метод	0.10	-
194	897307.88	3507893.60	аналитический метод	0.10	-
195	897307.37	3507892.89	аналитический метод	0.10	-
196	897292.40	3507872.18	аналитический метод	0.10	-
197	897283.64	3507852.32	аналитический метод	0.10	-
198	897288.46	3507843.88	аналитический метод	0.10	-
199	897288.30	3507857.38	аналитический метод	0.10	-
200	897297.40	3507862.90	аналитический метод	0.10	-
201	897321.71	3507876.86	аналитический метод	0.10	-
202	897356.48	3507896.84	аналитический метод	0.10	-
203	897385.62	3507849.46	аналитический метод	0.10	-
204	897482.68	3507905.46	аналитический метод	0.10	-
205	897490.84	3507921.04	аналитический метод	0.10	-
206	897446.00	3508002.36	аналитический метод	0.10	-
207	897448.66	3508004.06	аналитический метод	0.10	-

208	897413.46	3508061.50	аналитический метод	0.10	-
209	897428.90	3508108.74	аналитический метод	0.10	-
210	897439.89	3508115.27	аналитический метод	0.10	-
211	897523.10	3508164.70	аналитический метод	0.10	-
212	897517.58	3508175.38	аналитический метод	0.10	-
213	897622.02	3508236.70	аналитический метод	0.10	-
214	897626.90	3508239.34	аналитический метод	0.10	-
215	897686.62	3508274.26	аналитический метод	0.10	-
216	897693.50	3508281.36	аналитический метод	0.10	-
217	897701.32	3508286.84	аналитический метод	0.10	-
218	897846.66	3508374.52	аналитический метод	0.10	-
219	897885.46	3508397.94	аналитический метод	0.10	-
220	898035.36	3508488.32	аналитический метод	0.10	-
221	898050.06	3508498.28	аналитический метод	0.10	-
222	898080.89	3508516.79	аналитический метод	0.10	-
223	898109.64	3508534.06	аналитический метод	0.10	-
224	898159.23	3508580.62	аналитический метод	0.10	-
225	898202.46	3508635.87	аналитический метод	0.10	-
226	898298.81	3508685.50	аналитический метод	0.10	-
227	898328.60	3508702.35	аналитический метод	0.10	-
228	898327.48	3508704.84	аналитический метод	0.10	-
229	898364.78	3508720.74	аналитический метод	0.10	-
230	898392.59	3508731.60	аналитический метод	0.10	-
231	898395.92	3508732.90	аналитический метод	0.10	-
232	898410.14	3508737.40	аналитический метод	0.10	-
233	898411.80	3508738.07	аналитический метод	0.10	-
234	898424.94	3508743.38	аналитический метод	0.10	-
235	898432.76	3508745.08	аналитический метод	0.10	-
236	898441.34	3508745.36	аналитический метод	0.10	-
237	898450.26	3508742.40	аналитический метод	0.10	-
238	898457.64	3508737.46	аналитический метод	0.10	-

239	898468.08	3508730.74	аналитический метод	0.10	-
240	898479.84	3508718.54	аналитический метод	0.10	-
241	898487.60	3508707.68	аналитический метод	0.10	-
242	898500.40	3508686.90	аналитический метод	0.10	-
243	898503.66	3508680.38	аналитический метод	0.10	-
244	898512.64	3508662.46	аналитический метод	0.10	-
245	898514.58	3508658.57	аналитический метод	0.10	-
246	898521.36	3508645.02	аналитический метод	0.10	-
247	898516.18	3508642.34	аналитический метод	0.10	-
248	898504.57	3508637.38	аналитический метод	0.10	-
249	898525.36	3508599.37	аналитический метод	0.10	-
1	898553.62	3508554.78	аналитический метод	0.10	-
250	897886.66	3508855.86	аналитический метод	0.10	-
251	897883.10	3508842.44	аналитический метод	0.10	-
252	897881.94	3508838.54	аналитический метод	0.10	-
253	897875.98	3508819.06	аналитический метод	0.10	-
254	897875.04	3508815.18	аналитический метод	0.10	-
255	897871.00	3508795.06	аналитический метод	0.10	-
256	897852.92	3508710.30	аналитический метод	0.10	-
257	897846.10	3508679.87	аналитический метод	0.10	-
258	897884.34	3508619.03	аналитический метод	0.10	-
259	897887.11	3508604.71	аналитический метод	0.10	-
260	897881.26	3508599.96	аналитический метод	0.10	-
261	897871.96	3508624.14	аналитический метод	0.10	-
262	897856.57	3508647.81	аналитический метод	0.10	-
263	897835.35	3508680.87	аналитический метод	0.10	-
264	897832.36	3508679.82	аналитический метод	0.10	-
265	897817.01	3508673.61	аналитический метод	0.10	-
266	897822.18	3508662.59	аналитический метод	0.10	-
267	897816.33	3508656.47	аналитический метод	0.10	-
268	897817.01	3508652.39	аналитический метод	0.10	-

269	897823.85	3508639.85	аналитический метод	0.10	-
270	897829.84	3508632.15	аналитический метод	0.10	-
271	897839.25	3508619.29	аналитический метод	0.10	-
272	897783.05	3508582.08	аналитический метод	0.10	-
273	897802.17	3508553.20	аналитический метод	0.10	-
274	897819.46	3508527.28	аналитический метод	0.10	-
275	897822.98	3508523.10	аналитический метод	0.10	-
276	897816.99	3508518.09	аналитический метод	0.10	-
277	897796.36	3508548.68	аналитический метод	0.10	-
278	897788.85	3508561.48	аналитический метод	0.10	-
279	897785.04	3508567.49	аналитический метод	0.10	-
280	897774.40	3508583.49	аналитический метод	0.10	-
281	897780.10	3508587.26	аналитический метод	0.10	-
282	897799.31	3508599.97	аналитический метод	0.10	-
283	897824.92	3508616.93	аналитический метод	0.10	-
284	897824.92	3508616.94	аналитический метод	0.10	-
285	897811.14	3508642.90	аналитический метод	0.10	-
286	897806.46	3508650.44	аналитический метод	0.10	-
287	897811.82	3508654.06	аналитический метод	0.10	-
288	897815.42	3508666.94	аналитический метод	0.10	-
289	897809.38	3508675.06	аналитический метод	0.10	-
290	897806.04	3508675.76	аналитический метод	0.10	-
291	897793.02	3508669.12	аналитический метод	0.10	-
292	897697.25	3508629.56	аналитический метод	0.10	-
293	897677.52	3508620.96	аналитический метод	0.10	-
294	897707.32	3508555.98	аналитический метод	0.10	-
295	897735.75	3508483.96	аналитический метод	0.10	-
296	897753.90	3508492.28	аналитический метод	0.10	-
297	897767.97	3508499.35	аналитический метод	0.10	-
298	897770.65	3508493.63	аналитический метод	0.10	-
299	897738.51	3508476.43	аналитический метод	0.10	-

300	897733.25	3508473.98	аналитический метод	0.10	-
301	897714.82	3508520.40	аналитический метод	0.10	-
302	897706.22	3508516.82	аналитический метод	0.10	-
303	897698.75	3508533.59	аналитический метод	0.10	-
304	897686.02	3508531.10	аналитический метод	0.10	-
305	897683.04	3508538.68	аналитический метод	0.10	-
306	897685.68	3508539.60	аналитический метод	0.10	-
307	897698.60	3508552.56	аналитический метод	0.10	-
308	897699.86	3508553.88	аналитический метод	0.10	-
309	897701.38	3508555.05	аналитический метод	0.10	-
310	897678.29	3508603.26	аналитический метод	0.10	-
311	897677.84	3508603.02	аналитический метод	0.10	-
312	897638.30	3508588.68	аналитический метод	0.10	-
313	897642.14	3508575.34	аналитический метод	0.10	-
314	897643.56	3508571.00	аналитический метод	0.10	-
315	897644.92	3508566.86	аналитический метод	0.10	-
316	897645.32	3508565.70	аналитический метод	0.10	-
317	897645.58	3508564.94	аналитический метод	0.10	-
318	897636.64	3508561.30	аналитический метод	0.10	-
319	897631.44	3508559.64	аналитический метод	0.10	-
320	897619.62	3508555.20	аналитический метод	0.10	-
321	897610.78	3508551.82	аналитический метод	0.10	-
322	897588.27	3508553.79	аналитический метод	0.10	-
323	897573.88	3508425.15	аналитический метод	0.10	-
324	897553.33	3508415.89	аналитический метод	0.10	-
325	897553.94	3508397.55	аналитический метод	0.10	-
326	897570.96	3508316.40	аналитический метод	0.10	-
327	897581.81	3508287.64	аналитический метод	0.10	-
328	897614.61	3508275.03	аналитический метод	0.10	-
329	897637.84	3508288.86	аналитический метод	0.10	-
330	897678.48	3508316.02	аналитический метод	0.10	-

331	897723.58	3508345.38	аналитический метод	0.10	-
332	897778.23	3508384.00	аналитический метод	0.10	-
333	897820.18	3508413.64	аналитический метод	0.10	-
334	897835.08	3508391.63	аналитический метод	0.10	-
335	897841.66	3508381.91	аналитический метод	0.10	-
336	897891.74	3508412.92	аналитический метод	0.10	-
337	897969.66	3508459.22	аналитический метод	0.10	-
338	898064.22	3508519.44	аналитический метод	0.10	-
339	898067.88	3508521.96	аналитический метод	0.10	-
340	898089.20	3508537.88	аналитический метод	0.10	-
341	898098.98	3508544.72	аналитический метод	0.10	-
342	898113.88	3508558.22	аналитический метод	0.10	-
343	898126.70	3508570.40	аналитический метод	0.10	-
344	898147.42	3508589.86	аналитический метод	0.10	-
345	898157.44	3508602.74	аналитический метод	0.10	-
346	898179.14	3508630.40	аналитический метод	0.10	-
347	898181.14	3508634.52	аналитический метод	0.10	-
348	898160.63	3508645.48	аналитический метод	0.10	-
349	898139.85	3508636.09	аналитический метод	0.10	-
350	898127.28	3508656.13	аналитический метод	0.10	-
351	898136.85	3508661.80	аналитический метод	0.10	-
352	898146.50	3508672.43	аналитический метод	0.10	-
353	898155.87	3508658.40	аналитический метод	0.10	-
354	898184.99	3508644.41	аналитический метод	0.10	-
355	898236.01	3508673.42	аналитический метод	0.10	-
356	898272.63	3508692.22	аналитический метод	0.10	-
357	898250.54	3508737.46	аналитический метод	0.10	-
358	898233.90	3508741.66	аналитический метод	0.10	-
359	898191.16	3508754.58	аналитический метод	0.10	-
360	898156.98	3508721.06	аналитический метод	0.10	-
361	898150.35	3508729.83	аналитический метод	0.10	-

362	898181.70	3508757.43	аналитический метод	0.10	-
363	898154.80	3508765.56	аналитический метод	0.10	-
364	898137.88	3508770.26	аналитический метод	0.10	-
365	898112.16	3508778.48	аналитический метод	0.10	-
366	898035.46	3508800.68	аналитический метод	0.10	-
367	898021.30	3508805.68	аналитический метод	0.10	-
368	897982.14	3508821.84	аналитический метод	0.10	-
369	897978.74	3508822.92	аналитический метод	0.10	-
370	897968.03	3508826.88	аналитический метод	0.10	-
371	897955.00	3508831.70	аналитический метод	0.10	-
372	897947.85	3508837.61	аналитический метод	0.10	-
373	897922.38	3508846.13	аналитический метод	0.10	-
374	897916.80	3508848.00	аналитический метод	0.10	-
375	897908.64	3508850.74	аналитический метод	0.10	-
250	897886.66	3508855.86	аналитический метод	0.10	-
376	897714.47	3508906.20	аналитический метод	0.10	-
377	897705.97	3508873.90	аналитический метод	0.10	-
378	897687.31	3508797.43	аналитический метод	0.10	-
379	897671.34	3508731.97	аналитический метод	0.10	-
380	897691.55	3508726.46	аналитический метод	0.10	-
381	897770.42	3508704.98	аналитический метод	0.10	-
382	897786.38	3508701.04	аналитический метод	0.10	-
383	897797.18	3508696.14	аналитический метод	0.10	-
384	897827.38	3508690.06	аналитический метод	0.10	-
385	897834.34	3508692.82	аналитический метод	0.10	-
386	897859.49	3508790.58	аналитический метод	0.10	-
387	897859.30	3508798.86	аналитический метод	0.10	-
388	897872.84	3508855.92	аналитический метод	0.10	-
389	897873.83	3508859.80	аналитический метод	0.10	-
390	897824.28	3508875.67	аналитический метод	0.10	-
391	897768.89	3508891.37	аналитический метод	0.10	-

376	897714.47	3508906.20	аналитический метод	0.10	-
392	898150.78	3508946.84	аналитический метод	0.10	-
393	898128.78	3508931.76	аналитический метод	0.10	-
394	898130.29	3508929.61	аналитический метод	0.10	-
395	898110.35	3508915.03	аналитический метод	0.10	-
396	898107.86	3508918.31	аналитический метод	0.10	-
397	898101.44	3508913.10	аналитический метод	0.10	-
398	898090.32	3508922.55	аналитический метод	0.10	-
399	898083.80	3508928.43	аналитический метод	0.10	-
400	898078.06	3508933.76	аналитический метод	0.10	-
401	898028.16	3508931.57	аналитический метод	0.10	-
402	898009.18	3508935.09	аналитический метод	0.10	-
403	898007.64	3508844.81	аналитический метод	0.10	-
404	898004.72	3508835.14	аналитический метод	0.10	-
405	898183.81	3508781.02	аналитический метод	0.10	-
406	898240.14	3508764.48	аналитический метод	0.10	-
407	898238.00	3508760.77	аналитический метод	0.10	-
408	898257.12	3508754.24	аналитический метод	0.10	-
409	898263.04	3508759.76	аналитический метод	0.10	-
410	898253.69	3508774.75	аналитический метод	0.10	-
411	898252.01	3508774.32	аналитический метод	0.10	-
412	898247.38	3508783.17	аналитический метод	0.10	-
413	898224.44	3508824.43	аналитический метод	0.10	-
414	898207.68	3508854.33	аналитический метод	0.10	-
415	898186.91	3508888.90	аналитический метод	0.10	-
392	898150.78	3508946.84	аналитический метод	0.10	-
416	897807.99	3508995.93	аналитический метод	0.10	-
417	897798.29	3508960.36	аналитический метод	0.10	-
418	897781.40	3508897.77	аналитический метод	0.10	-
419	897878.11	3508871.23	аналитический метод	0.10	-
420	897897.89	3508942.59	аналитический метод	0.10	-

421	897903.12	3508969.72	аналитический метод	0.10	-
422	897858.42	3508982.09	аналитический метод	0.10	-
416	897807.99	3508995.93	аналитический метод	0.10	-
423	898212.19	3509009.08	аналитический метод	0.10	-
424	898162.70	3508978.95	аналитический метод	0.10	-
425	898179.27	3508936.91	аналитический метод	0.10	-
426	898231.15	3508846.45	аналитический метод	0.10	-
427	898235.33	3508849.40	аналитический метод	0.10	-
428	898240.87	3508853.49	аналитический метод	0.10	-
429	898245.46	3508857.75	аналитический метод	0.10	-
430	898249.22	3508862.22	аналитический метод	0.10	-
431	898252.15	3508866.89	аналитический метод	0.10	-
432	898254.31	3508871.79	аналитический метод	0.10	-
433	898255.71	3508876.96	аналитический метод	0.10	-
434	898256.35	3508882.45	аналитический метод	0.10	-
435	898256.24	3508888.28	аналитический метод	0.10	-
436	898255.33	3508894.47	аналитический метод	0.10	-
437	898253.83	3508900.23	аналитический метод	0.10	-
438	898253.86	3508900.24	аналитический метод	0.10	-
439	898245.21	3508927.68	аналитический метод	0.10	-
440	898240.07	3508943.95	аналитический метод	0.10	-
441	898222.17	3508983.84	аналитический метод	0.10	-
423	898212.19	3509009.08	аналитический метод	0.10	-
442	897669.10	3508722.80	аналитический метод	0.10	-
443	897644.81	3508639.10	аналитический метод	0.10	-
444	897688.21	3508639.76	аналитический метод	0.10	-
445	897688.88	3508639.76	аналитический метод	0.10	-
446	897696.94	3508642.90	аналитический метод	0.10	-
447	897700.26	3508644.42	аналитический метод	0.10	-
448	897727.12	3508655.36	аналитический метод	0.10	-
449	897782.26	3508677.94	аналитический метод	0.10	-

450	897782.24	3508678.15	аналитический метод	0.10	-
451	897780.72	3508692.30	аналитический метод	0.10	-
452	897780.47	3508694.64	аналитический метод	0.10	-
453	897704.70	3508713.80	аналитический метод	0.10	-
442	897669.10	3508722.80	аналитический метод	0.10	-
454	897600.83	3508737.29	аналитический метод	0.10	-
455	897592.12	3508704.58	аналитический метод	0.10	-
456	897582.79	3508671.17	аналитический метод	0.10	-
457	897573.82	3508639.00	аналитический метод	0.10	-
458	897579.85	3508633.05	аналитический метод	0.10	-
459	897602.35	3508633.38	аналитический метод	0.10	-
460	897632.87	3508633.92	аналитический метод	0.10	-
461	897640.56	3508661.12	аналитический метод	0.10	-
462	897649.01	3508691.04	аналитический метод	0.10	-
463	897657.37	3508722.20	аналитический метод	0.10	-
464	897629.21	3508729.98	аналитический метод	0.10	-
454	897600.83	3508737.29	аналитический метод	0.10	-
465	897748.59	3509012.22	аналитический метод	0.10	-
466	897731.39	3508950.26	аналитический метод	0.10	-
467	897721.95	3508915.31	аналитический метод	0.10	-
468	897776.50	3508900.08	аналитический метод	0.10	-
469	897804.41	3508996.80	аналитический метод	0.10	-
470	897800.53	3508997.97	аналитический метод	0.10	-
465	897748.59	3509012.22	аналитический метод	0.10	-
471	897758.01	3509046.16	аналитический метод	0.10	-
472	897751.04	3509021.07	аналитический метод	0.10	-
473	897798.48	3509008.66	аналитический метод	0.10	-
474	897800.98	3509008.05	аналитический метод	0.10	-
475	897799.96	3509004.20	аналитический метод	0.10	-
476	897815.82	3509000.86	аналитический метод	0.10	-
477	897820.36	3509000.60	аналитический метод	0.10	-

478	897821.01	3509003.07	аналитический метод	0.10	-
479	897837.63	3508998.94	аналитический метод	0.10	-
480	897903.08	3508982.15	аналитический метод	0.10	-
481	897911.76	3509014.45	аналитический метод	0.10	-
482	897847.66	3509032.28	аналитический метод	0.10	-
483	897830.02	3509037.20	аналитический метод	0.10	-
484	897827.51	3509028.18	аналитический метод	0.10	-
485	897823.24	3509029.64	аналитический метод	0.10	-
486	897808.28	3509033.78	аналитический метод	0.10	-
471	897758.01	3509046.16	аналитический метод	0.10	-
487	897552.72	3508752.41	аналитический метод	0.10	-
488	897539.12	3508693.64	аналитический метод	0.10	-
489	897576.00	3508684.65	аналитический метод	0.10	-
490	897590.33	3508743.50	аналитический метод	0.10	-
487	897552.72	3508752.41	аналитический метод	0.10	-
491	897915.92	3509007.36	аналитический метод	0.10	-
492	897914.88	3509001.44	аналитический метод	0.10	-
493	897918.98	3509000.72	аналитический метод	0.10	-
494	897920.02	3509006.62	аналитический метод	0.10	-
491	897915.92	3509007.36	аналитический метод	0.10	-
Часть N2					
495	898073.05	3509139.99	аналитический метод	0.10	-
496	898086.95	3509165.73	аналитический метод	0.10	-
497	898081.48	3509167.76	аналитический метод	0.10	-
498	898075.81	3509156.99	аналитический метод	0.10	-
499	898070.89	3509144.80	аналитический метод	0.10	-
500	898067.46	3509132.52	аналитический метод	0.10	-
501	898065.57	3509120.15	аналитический метод	0.10	-
502	898065.23	3509107.76	аналитический метод	0.10	-
503	898066.48	3509095.44	аналитический метод	0.10	-
504	898067.58	3509090.67	аналитический метод	0.10	-

505	898067.39	3509090.64	аналитический метод	0.10	-
506	898036.48	3509132.37	аналитический метод	0.10	-
507	897989.95	3509147.47	аналитический метод	0.10	-
508	897988.59	3509143.42	аналитический метод	0.10	-
509	897999.41	3509139.66	аналитический метод	0.10	-
510	898034.32	3509128.59	аналитический метод	0.10	-
511	898069.16	3509082.95	аналитический метод	0.10	-
512	898066.19	3509115.42	аналитический метод	0.10	-
495	898073.05	3509139.99	аналитический метод	0.10	-

ОПИСАНИЕ МЕСТОПОЛОЖЕНИЯ ГРАНИЦЫ
Т. Зона транспортной инфраструктуры сельского поселения Сентябрьский Нефтеюганского района
(наименование объекта)

План границ объекта (Обзорная схема границ объекта)

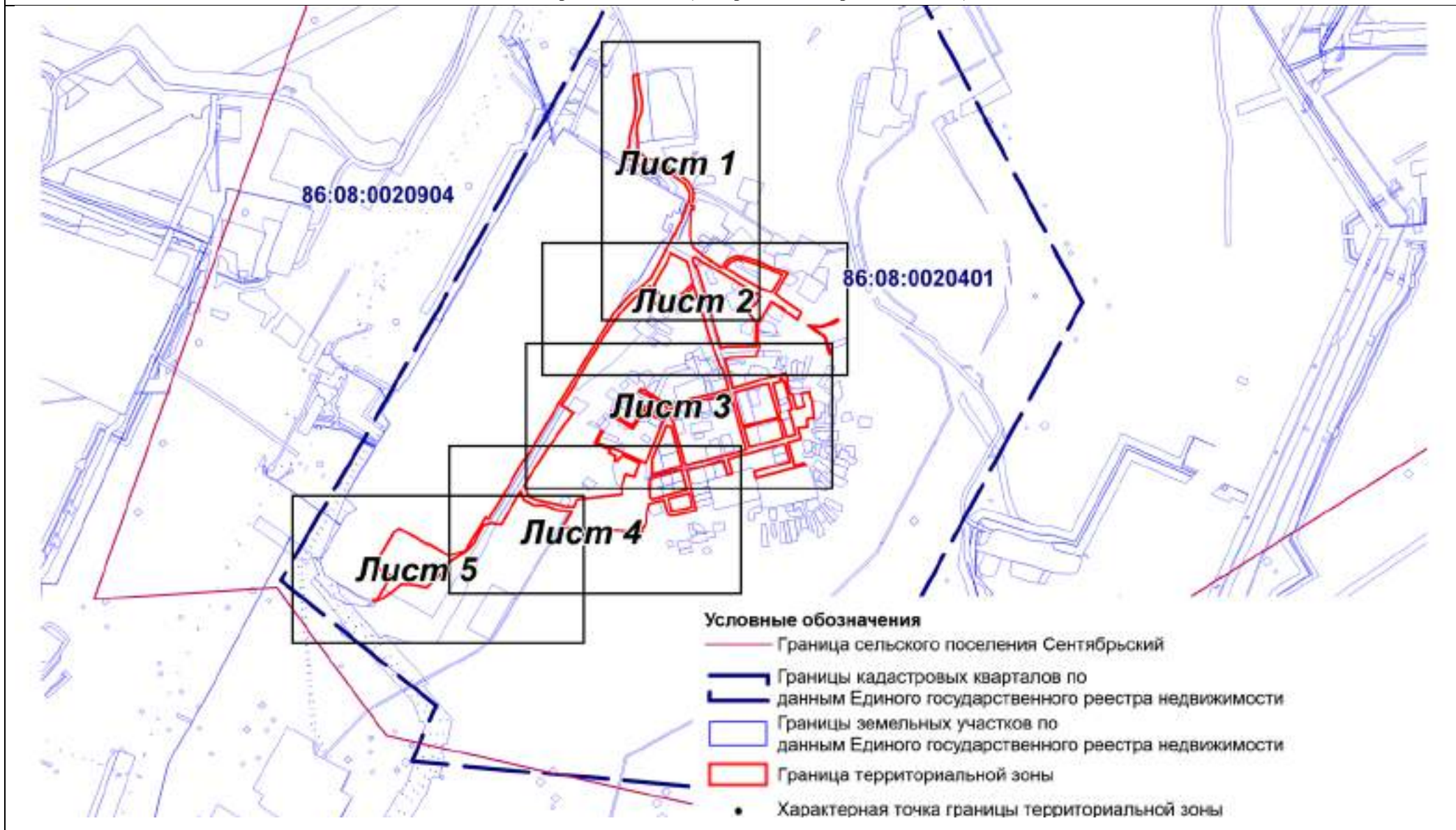

Масштаб 1:150

ОПИСАНИЕ МЕСТОПОЛОЖЕНИЯ ГРАНИЦЫ
Т. Зона транспортной инфраструктуры сельского поселения Сентябрьский Нефтеюганского района
(наименование объекта)

План границ объекта (Выносной лист 1)

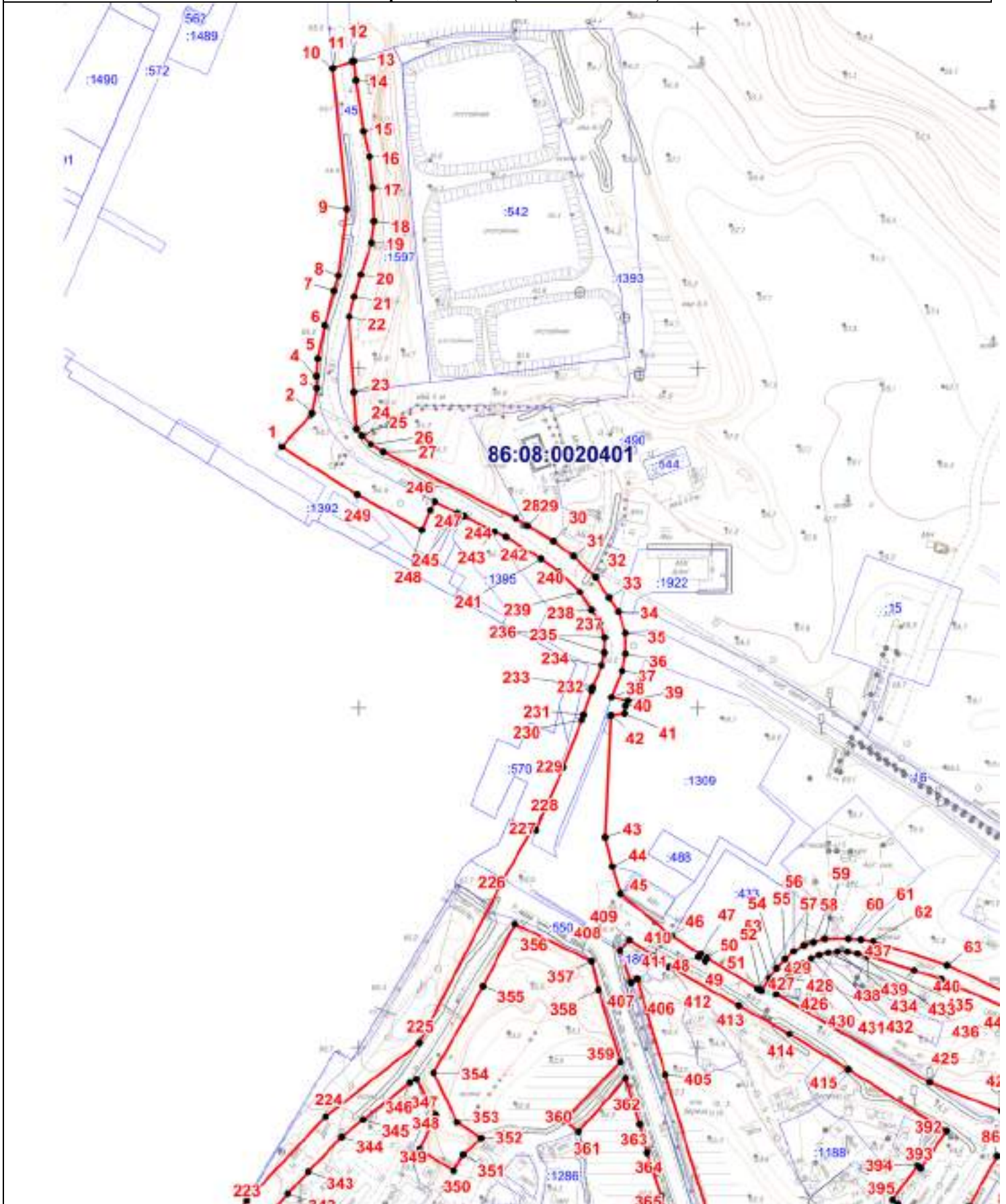

Масштаб 1:3000

ОПИСАНИЕ МЕСТОПОЛОЖЕНИЯ ГРАНИЦЫ
Т. Зона транспортной инфраструктуры сельского поселения Сентябрьский Нефтеюганского района
(наименование объекта)

План границ объекта (Выносной лист 2)

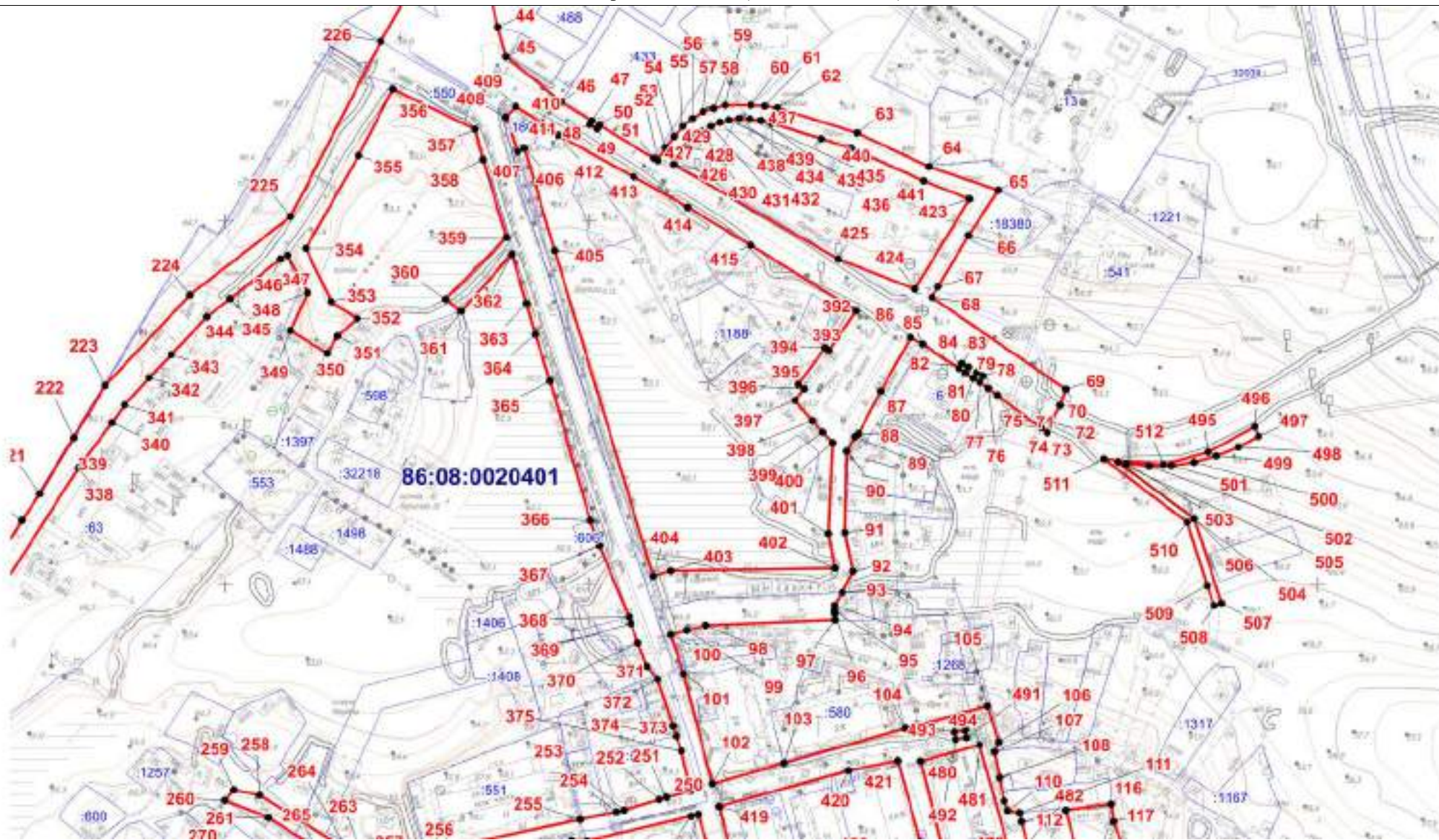

Масштаб 1:3000

ОПИСАНИЕ МЕСТОПОЛОЖЕНИЯ ГРАНИЦЫ
Т. Зона транспортной инфраструктуры сельского поселения Сентябрьский Нефтеюганского района
(наименование объекта)

План границ объекта (Выносной лист 3)

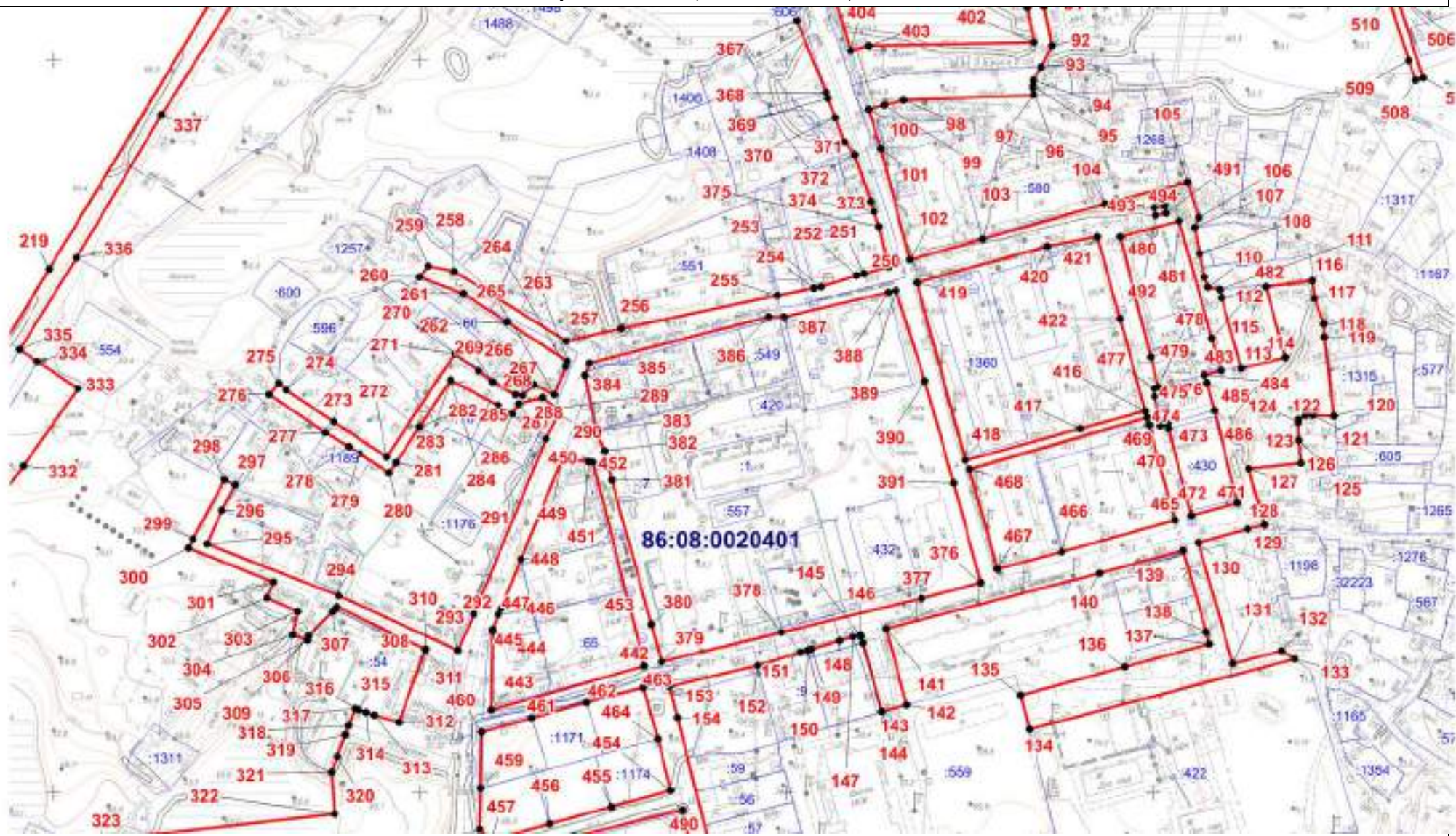

Масштаб 1:3000

ОПИСАНИЕ МЕСТОПОЛОЖЕНИЯ ГРАНИЦЫ
Т. Зона транспортной инфраструктуры сельского поселения Сентябрьский Нефтеюганского района
(наименование объекта)

План границ объекта (Выносной лист 4)

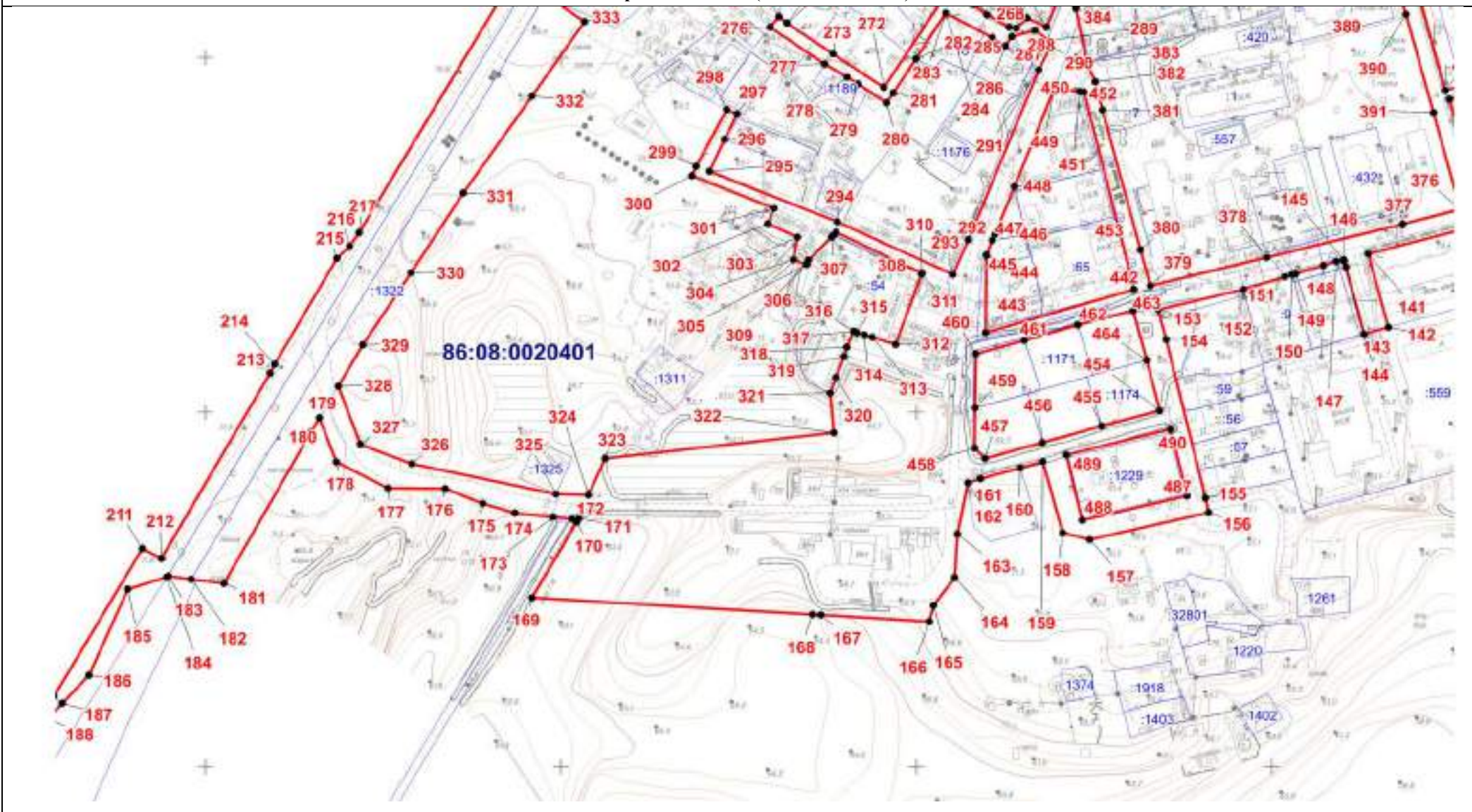

Масштаб 1:3000

ОПИСАНИЕ МЕСТОПОЛОЖЕНИЯ ГРАНИЦЫ
Т. Зона транспортной инфраструктуры сельского поселения Сентябрьский Нефтеюганского района
(наименование объекта)

План границ объекта (Выносной лист 5)

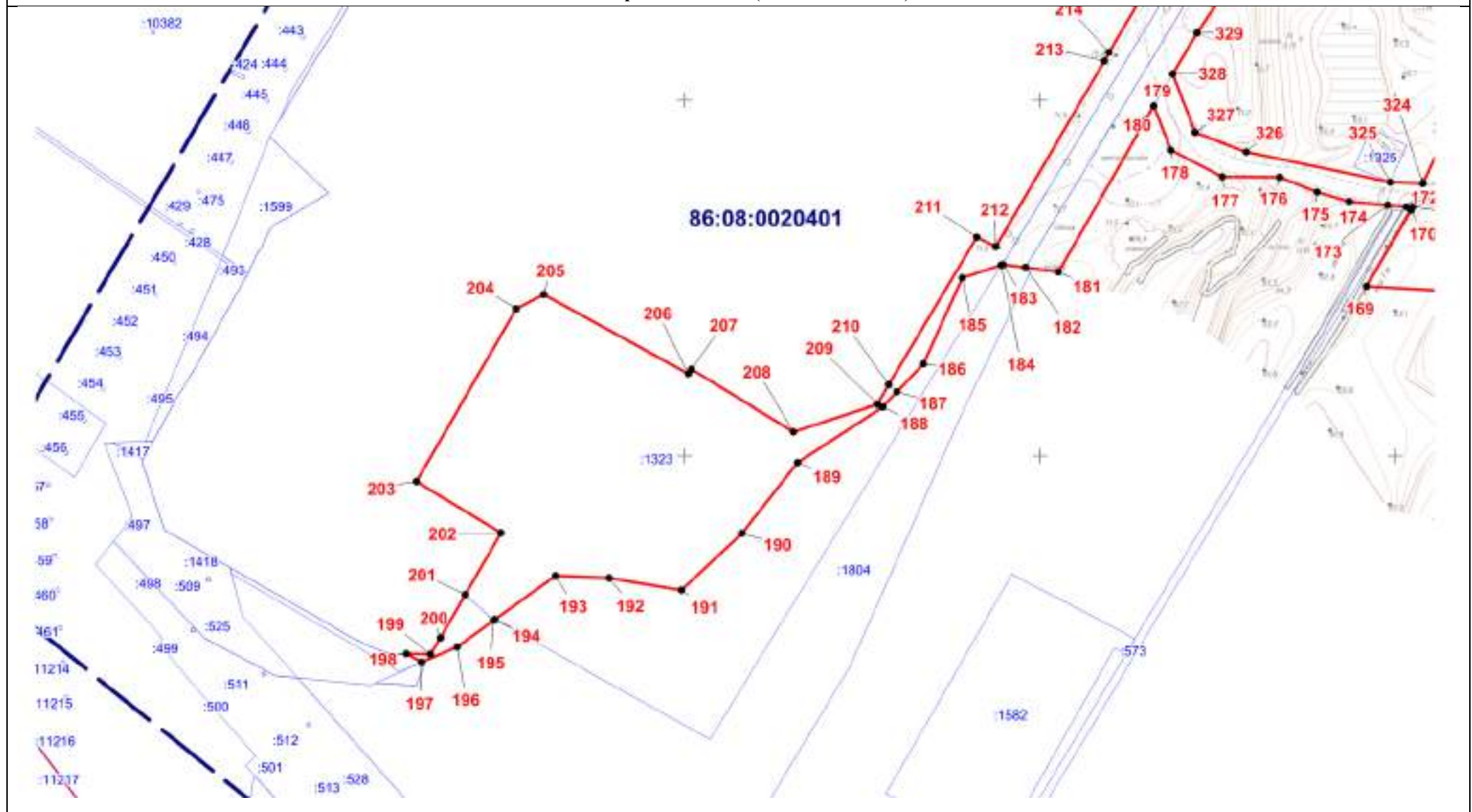

Масштаб 1:3000

Текстовое описание местоположения границ территориальной зоны
Т. Зона транспортной инфраструктуры

Прохождение границы		Описание прохождения границы
от точки	до точки	
1	2	3
1	2	-
2	3	-
3	4	-
4	5	По границе земельного участка 86:08:0020401:45
5	6	По границе земельного участка 86:08:0020401:45
6	7	По границе земельного участка 86:08:0020401:45
7	8	-
8	9	-
9	10	-
10	11	-
11	12	-
12	13	-
13	14	-
14	15	По границе земельного участка 86:08:0020401:45
15	16	По границе земельного участка 86:08:0020401:45
16	17	По границе земельного участка 86:08:0020401:45
17	18	По границе земельного участка 86:08:0020401:45
18	19	По границе земельного участка 86:08:0020401:45
19	20	По границе земельного участка 86:08:0020401:45
20	21	По границе земельного участка 86:08:0020401:45
21	22	По границе земельного участка 86:08:0020401:1597
22	23	По границе земельного участка 86:08:0020401:1597
23	24	По границе земельного участка 86:08:0020401:1393
24	25	По границе земельного участка 86:08:0020401:1393
25	26	По границе земельного участка 86:08:0020401:45
26	27	По границе земельного участка 86:08:0020401:45
27	28	По границе земельного участка 86:08:0020401:45

28	29	По границе земельного участка 86:08:0020401:1393
29	30	-
30	31	По границе земельного участка 86:08:0020401:45
31	32	По границе земельного участка 86:08:0020401:45
32	33	По границе земельного участка 86:08:0020401:45
33	34	По границе земельного участка 86:08:0020401:45
34	35	По границе земельного участка 86:08:0020401:45
35	36	По границе земельного участка 86:08:0020401:45
36	37	По границе земельного участка 86:08:0020401:45
37	38	-
38	39	По границе земельного участка 86:08:0020401:1803
39	40	По границе земельного участка 86:08:0020401:1803
40	41	По границе земельного участка 86:08:0020401:1803
41	42	По границе земельного участка 86:08:0020401:1803
42	43	-
43	44	По границе земельного участка 86:08:0020401:1309
44	45	-
45	46	-
46	47	По границе земельного участка 86:08:0020401:433
47	48	По границе земельного участка 86:08:0020401:433
48	49	По границе земельного участка 86:08:0020401:433
49	50	По границе земельного участка 86:08:0020401:433
50	51	По границе земельного участка 86:08:0020401:433
51	52	-
52	53	-
53	54	-
54	55	-
55	56	-
56	57	-
57	58	-
58	59	-
59	60	-

60	61	-
61	62	-
62	63	-
63	64	-
64	65	-
65	66	По границе земельного участка 86:08:0020904:18380
66	67	-
67	68	-
68	69	-
69	70	-
70	71	-
71	72	-
72	73	-
73	74	-
74	75	-
75	76	-
76	77	По границе земельного участка 86:08:0020401:6
77	78	По границе земельного участка 86:08:0020401:6
78	79	По границе земельного участка 86:08:0020401:6
79	80	По границе земельного участка 86:08:0020401:6
80	81	По границе земельного участка 86:08:0020401:6
81	82	По границе земельного участка 86:08:0020401:6
82	83	По границе земельного участка 86:08:0020401:6
83	84	По границе земельного участка 86:08:0020401:6
84	85	По границе земельного участка 86:08:0020401:6
85	86	-
86	87	-
87	88	-
88	89	По границе земельного участка 86:08:0020401:603
89	90	-
90	91	-
91	92	-

92	93	-
93	94	По границе земельного участка 86:08:0020401:1169
94	95	По границе земельного участка 86:08:0020401:1169
95	96	По границе земельного участка 86:08:0020401:1169
96	97	По границе земельного участка 86:08:0020401:1422
97	98	По границе земельного участка 86:08:0020401:1422
98	99	По границе земельного участка 86:08:0020401:1422
99	100	-
100	101	-
101	102	-
102	103	-
103	104	-
104	105	-
105	106	-
106	107	-
107	108	-
108	109	-
109	110	По границе земельного участка 86:08:0020401:1196
110	111	По границе земельного участка 86:08:0020401:1196
111	112	-
112	113	По границе земельного участка 86:08:0020401:71
113	114	По границе земельного участка 86:08:0020401:71
114	115	По границе земельного участка 86:08:0020401:71
115	116	-
116	117	-
117	118	-
118	119	-
119	120	-
120	121	-
121	122	-
122	123	-
123	124	-

124	125	-
125	126	-
126	127	-
127	128	-
128	129	-
129	130	-
130	131	-
131	132	-
132	133	-
133	134	По границе земельного участка 86:08:0020401:422
134	135	-
135	136	-
136	137	-
137	138	-
138	139	-
139	140	-
140	141	-
141	142	-
142	143	-
143	144	-
144	145	По границе земельного участка 86:08:0020401:1422
145	146	-
146	147	-
147	148	-
148	149	По границе земельного участка 86:08:0020401:1422
149	150	-
150	151	-
151	152	-
152	153	-
153	154	-
154	155	-
155	156	-

156	157	-
157	158	-
158	159	-
159	160	-
160	161	По границе земельного участка 86:08:0020401:1175
161	162	По границе земельного участка 86:08:0020401:1175
162	163	-
163	164	-
164	165	-
165	166	-
166	167	-
167	168	-
168	169	-
169	170	-
170	171	-
171	172	-
172	173	-
173	174	-
174	175	-
175	176	-
176	177	-
177	178	-
178	179	-
179	180	-
180	181	По границе земельного участка 86:08:0020401:1322
181	182	По границе земельного участка 86:08:0020401:1322
182	183	По границе земельного участка 86:08:0020401:1322
183	184	-
184	185	-
185	186	По границе земельного участка 86:08:0020401:1322
186	187	По границе земельного участка 86:08:0020401:1322
187	188	По границе земельного участка 86:08:0020401:1323

188	189	По границе земельного участка 86:08:0020401:1323
189	190	По границе земельного участка 86:08:0020401:1323
190	191	По границе земельного участка 86:08:0020401:1323
191	192	По границе земельного участка 86:08:0020401:1323
192	193	По границе земельного участка 86:08:0020401:1323
193	194	По границе земельного участка 86:08:0020401:1323
194	195	По границе земельного участка 86:08:0020401:1804
195	196	По границе земельного участка 86:08:0020401:1804
196	197	-
197	198	По границе земельного участка 86:08:0020401:1322
198	199	По границе земельного участка 86:08:0020401:1322
199	200	По границе земельного участка 86:08:0020401:1322
200	201	По границе земельного участка 86:08:0020401:1322
201	202	По границе земельного участка 86:08:0020401:1323
202	203	По границе земельного участка 86:08:0020401:1323
203	204	По границе земельного участка 86:08:0020401:1323
204	205	По границе земельного участка 86:08:0020401:1323
205	206	По границе земельного участка 86:08:0020401:1323
206	207	По границе земельного участка 86:08:0020401:1323
207	208	По границе земельного участка 86:08:0020401:1323
208	209	По границе земельного участка 86:08:0020401:1323
209	210	По границе земельного участка 86:08:0020401:1323
210	211	По границе земельного участка 86:08:0020401:1322
211	212	По границе земельного участка 86:08:0020401:1322
212	213	По границе земельного участка 86:08:0020401:1322
213	214	По границе земельного участка 86:08:0020401:1322
214	215	По границе земельного участка 86:08:0020401:1322
215	216	По границе земельного участка 86:08:0020401:1322
216	217	По границе земельного участка 86:08:0020401:1322
217	218	По границе земельного участка 86:08:0020401:1322
218	219	-
219	220	-

220	221	По границе земельного участка 86:08:0020401:1599
221	222	-
222	223	-
223	224	-
224	225	-
225	226	-
226	227	По границе земельного участка 86:08:0020401:1599
227	228	-
228	229	По границе земельного участка 86:08:0020401:45
229	230	-
230	231	По границе земельного участка 86:08:0020401:1803
231	232	По границе земельного участка 86:08:0020401:45
232	233	По границе земельного участка 86:08:0020401:45
233	234	По границе земельного участка 86:08:0020401:45
234	235	По границе земельного участка 86:08:0020401:45
235	236	По границе земельного участка 86:08:0020401:45
236	237	По границе земельного участка 86:08:0020401:45
237	238	По границе земельного участка 86:08:0020401:45
238	239	По границе земельного участка 86:08:0020401:45
239	240	По границе земельного участка 86:08:0020401:45
240	241	По границе земельного участка 86:08:0020401:45
241	242	По границе земельного участка 86:08:0020401:45
242	243	-
243	244	По границе земельного участка 86:08:0020401:1395
244	245	По границе земельного участка 86:08:0020401:1475
245	246	По границе земельного участка 86:08:0020401:1599
246	247	По границе земельного участка 86:08:0020401:1599
247	248	-
248	249	-
249	1	По границе земельного участка 86:08:0020401:1392
250	251	По границе земельного участка 86:08:0020401:556
251	252	По границе земельного участка 86:08:0020401:556

252	253	По границе земельного участка 86:08:0020401:556
253	254	По границе земельного участка 86:08:0020401:556
254	255	-
255	256	-
256	257	-
257	258	-
258	259	-
259	260	-
260	261	-
261	262	-
262	263	-
263	264	-
264	265	-
265	266	-
266	267	-
267	268	-
268	269	-
269	270	-
270	271	-
271	272	-
272	273	-
273	274	-
274	275	По границе земельного участка 86:08:0020401:1300
275	276	-
276	277	-
277	278	По границе земельного участка 86:08:0020401:1189
278	279	По границе земельного участка 86:08:0020401:1189
279	280	-
280	281	-
281	282	-
282	283	По границе земельного участка 86:08:0020401:1191
283	284	-

284	285	-
285	286	-
286	287	По границе земельного участка 86:08:0020401:560
287	288	По границе земельного участка 86:08:0020401:560
288	289	-
289	290	По границе земельного участка 86:08:0020401:1422
290	291	По границе земельного участка 86:08:0020401:1422
291	292	-
292	293	-
293	294	-
294	295	-
295	296	-
296	297	-
297	298	-
298	299	-
299	300	-
300	301	-
301	302	-
302	303	-
303	304	-
304	305	По границе земельного участка 86:08:0020401:54
305	306	По границе земельного участка 86:08:0020401:54
306	307	По границе земельного участка 86:08:0020401:54
307	308	По границе земельного участка 86:08:0020401:54
308	309	-
309	310	-
310	311	-
311	312	По границе земельного участка 86:08:0020401:54
312	313	По границе земельного участка 86:08:0020401:54
313	314	По границе земельного участка 86:08:0020401:54
314	315	По границе земельного участка 86:08:0020401:54
315	316	По границе земельного участка 86:08:0020401:54

316	317	По границе земельного участка 86:08:0020401:54
317	318	По границе земельного участка 86:08:0020401:54
318	319	По границе земельного участка 86:08:0020401:54
319	320	По границе земельного участка 86:08:0020401:54
320	321	По границе земельного участка 86:08:0020401:54
321	322	-
322	323	-
323	324	-
324	325	-
325	326	-
326	327	-
327	328	-
328	329	-
329	330	По границе земельного участка 86:08:0020401:1322
330	331	По границе земельного участка 86:08:0020401:1322
331	332	По границе земельного участка 86:08:0020401:1322
332	333	По границе земельного участка 86:08:0020401:1322
333	334	По границе земельного участка 86:08:0020401:1322
334	335	По границе земельного участка 86:08:0020401:1323
335	336	-
336	337	По границе земельного участка 86:08:0020401:63
337	338	По границе земельного участка 86:08:0020401:63
338	339	По границе земельного участка 86:08:0020401:63
339	340	По границе земельного участка 86:08:0020401:63
340	341	По границе земельного участка 86:08:0020401:63
341	342	По границе земельного участка 86:08:0020401:63
342	343	По границе земельного участка 86:08:0020401:63
343	344	По границе земельного участка 86:08:0020401:63
344	345	По границе земельного участка 86:08:0020401:63
345	346	-
346	347	По границе земельного участка 86:08:0020401:63
347	348	-

348	349	-
349	350	-
350	351	-
351	352	-
352	353	-
353	354	-
354	355	-
355	356	-
356	357	-
357	358	-
358	359	-
359	360	-
360	361	-
361	362	-
362	363	-
363	364	-
364	365	По границе земельного участка 86:08:0020401:550
365	366	-
366	367	По границе земельного участка 86:08:0020401:606
367	368	-
368	369	По границе земельного участка 86:08:0020401:1422
369	370	По границе земельного участка 86:08:0020401:1422
370	371	-
371	372	-
372	373	По границе земельного участка 86:08:0020401:1806
373	374	-
374	375	По границе земельного участка 86:08:0020401:550
375	250	По границе земельного участка 86:08:0020401:550
376	377	-
377	378	-
378	379	-
379	380	-

380	381	-
381	382	По границе земельного участка 86:08:0020401:7
382	383	По границе земельного участка 86:08:0020401:7
383	384	-
384	385	-
385	386	-
386	387	-
387	388	По границе земельного участка 86:08:0020401:558
388	389	-
389	390	-
390	391	-
391	376	-
392	393	-
393	394	-
394	395	-
395	396	-
396	397	-
397	398	-
398	399	-
399	400	-
400	401	-
401	402	-
402	403	-
403	404	-
404	405	-
405	406	-
406	407	-
407	408	По границе земельного участка 86:08:0020401:1803
408	409	По границе земельного участка 86:08:0020401:1803
409	410	По границе земельного участка 86:08:0020401:1803
410	411	По границе земельного участка 86:08:0020401:1803
411	412	По границе земельного участка 86:08:0020401:1606

412	413	-
413	414	-
414	415	-
415	392	-
416	417	-
417	418	-
418	419	-
419	420	-
420	421	-
421	422	-
422	416	-
423	424	-
424	425	-
425	426	-
426	427	-
427	428	-
428	429	-
429	430	-
430	431	-
431	432	-
432	433	-
433	434	-
434	435	-
435	436	-
436	437	-
437	438	-
438	439	-
439	440	-
440	441	-
441	423	-
442	443	-
443	444	-

444	445	По границе земельного участка 86:08:0020401:1422
445	446	По границе земельного участка 86:08:0020401:1422
446	447	По границе земельного участка 86:08:0020401:1422
447	448	По границе земельного участка 86:08:0020401:1422
448	449	По границе земельного участка 86:08:0020401:1422
449	450	По границе земельного участка 86:08:0020401:1422
450	451	-
451	452	-
452	453	-
453	442	-
454	455	-
455	456	По границе земельного участка 86:08:0020401:1173
456	457	По границе земельного участка 86:08:0020401:1172
457	458	По границе земельного участка 86:08:0020401:1172
458	459	По границе земельного участка 86:08:0020401:1172
459	460	По границе земельного участка 86:08:0020401:1170
460	461	По границе земельного участка 86:08:0020401:1170
461	462	По границе земельного участка 86:08:0020401:1171
462	463	По границе земельного участка 86:08:0020401:1177
463	464	По границе земельного участка 86:08:0020401:1177
464	454	По границе земельного участка 86:08:0020401:1174
465	466	По границе земельного участка 86:08:0020401:1596
466	467	-
467	468	-
468	469	-
469	470	-
470	465	По границе земельного участка 86:08:0020401:1596
471	472	-
472	473	-
473	474	-
474	475	-
475	476	По границе земельного участка 86:08:0020401:4

476	477	По границе земельного участка 86:08:0020401:4
477	478	-
478	479	-
479	480	-
480	481	-
481	482	-
482	483	-
483	484	-
484	485	-
485	486	По границе земельного участка 86:08:0020401:4
486	471	-
487	488	-
488	489	-
489	490	-
490	487	-
491	492	По границе земельного участка 86:08:0020401:561
492	493	По границе земельного участка 86:08:0020401:561
493	494	По границе земельного участка 86:08:0020401:561
494	491	По границе земельного участка 86:08:0020401:561
495	496	-
496	497	-
497	498	-
498	499	-
499	500	-
500	501	-
501	502	-
502	503	-
503	504	-
504	505	-
505	506	-
506	507	-
507	508	-

508	509	-
509	510	-
510	511	-
511	512	-
512	495	-

ОПИСАНИЕ МЕСТОПОЛОЖЕНИЯ ГРАНИЦ территориальной зоны Т. Зона транспортной инфраструктуры (вне границ населенного пункта)		
Сведения об объекте		
№ п/п	Характеристики объекта	Описание характеристик
1	2	3
1	Местоположение объекта	Ханты-Мансийский автономный округ-Югра, Нефтеюганский район, сельское поселение Сентябрьский, поселок Сентябрьский
2	Площадь объекта +/- величина погрешности определения площади (Р +/- Дельта Р)	1 520 288 кв. м +/- 10 789 кв. м
3	Иные характеристики объекта	-

**ОПИСАНИЕ МЕСТОПОЛОЖЕНИЯ ГРАНИЦ
территориальной зоны Т. Зона транспортной инфраструктуры
(вне границ населенного пункта)**

Сведения о местоположении границ объекта

1. Система координат МСК-86 Ханты-Мансийский автономный округ — Югра зона 3

2. Сведения о характерных точках границ объекта

Обозначение характерных точек границ	Координаты, м		Метод определения координат характерной точки	Средняя квадратическая погрешность положения характерной точки (Mt), м	Описание обозначения точки
	X	Y			
1	2	3	4	5	6

3. Сведения о характерных точках части (частей) границы объекта

Обозначение характерных точек части границы	Координаты, м		Метод определения координат и средняя квадратическая погрешность положения характерной точки (Mt), м	Средняя квадратическая погрешность положения характерной точки (Mt), м	Описание обозначения точки
	X	Y			
1	2	3	4	5	6

Часть N1

1	907499.64	3525003.06	аналитический метод	2.50	-
2	907524.35	3525106.24	аналитический метод	2.50	-
3	907432.80	3525176.38	аналитический метод	2.50	-
4	907421.48	3525115.18	аналитический метод	2.50	-
5	907411.78	3525062.76	аналитический метод	2.50	-
6	907390.84	3524980.14	аналитический метод	2.50	-
7	907358.34	3524910.64	аналитический метод	2.50	-
8	907311.94	3524836.96	аналитический метод	2.50	-
9	907304.10	3524841.10	аналитический метод	2.50	-
10	907260.38	3524791.72	аналитический метод	2.50	-
11	907202.80	3524737.18	аналитический метод	2.50	-
12	907095.50	3524655.28	аналитический метод	2.50	-
13	906997.54	3524593.20	аналитический метод	2.50	-
14	906928.38	3524559.56	аналитический метод	2.50	-
15	906891.74	3524545.36	аналитический метод	2.50	-

16	906852.14	3524535.28	аналитический метод	2.50	-
17	906853.64	3524526.66	аналитический метод	2.50	-
18	906655.14	3524466.84	аналитический метод	2.50	-
19	906127.98	3524316.54	аналитический метод	2.50	-
20	905872.34	3524244.10	аналитический метод	2.50	-
21	905775.06	3524218.30	аналитический метод	2.50	-
22	905759.72	3524214.02	аналитический метод	2.50	-
23	905693.98	3524189.36	аналитический метод	2.50	-
24	905621.10	3524162.46	аналитический метод	2.50	-
25	905522.36	3524114.58	аналитический метод	2.50	-
26	905449.48	3524070.10	аналитический метод	2.50	-
27	905351.12	3524000.52	аналитический метод	2.50	-
28	905351.52	3523997.56	аналитический метод	2.50	-
29	905330.58	3523981.86	аналитический метод	2.50	-
30	905164.58	3523847.30	аналитический метод	2.50	-
31	904784.02	3523537.70	аналитический метод	2.50	-
32	904462.12	3523274.52	аналитический метод	2.50	-
33	903998.56	3522889.10	аналитический метод	2.50	-
34	903899.10	3522789.62	аналитический метод	2.50	-
35	903860.22	3522746.62	аналитический метод	2.50	-
36	903781.36	3522638.20	аналитический метод	2.50	-
37	903743.20	3522579.14	аналитический метод	2.50	-
38	903619.46	3522359.34	аналитический метод	2.50	-
39	903218.68	3521632.26	аналитический метод	2.50	-
40	903162.66	3521519.38	аналитический метод	2.50	-
41	903136.10	3521460.70	аналитический метод	2.50	-
42	903090.86	3521338.42	аналитический метод	2.50	-
43	903068.40	3521265.52	аналитический метод	2.50	-
44	903039.66	3521167.62	аналитический метод	2.50	-
45	902918.50	3520785.92	аналитический метод	2.50	-
46	902759.26	3520265.58	аналитический метод	2.50	-

47	902728.28	3520173.26	аналитический метод	2.50	-
48	902710.64	3520130.60	аналитический метод	2.50	-
49	902658.70	3520028.20	аналитический метод	2.50	-
50	902596.26	3519939.60	аналитический метод	2.50	-
51	902527.10	3519856.22	аналитический метод	2.50	-
52	902470.26	3519803.52	аналитический метод	2.50	-
53	902399.58	3519748.92	аналитический метод	2.50	-
54	902328.94	3519701.82	аналитический метод	2.50	-
55	902307.98	3519691.12	аналитический метод	2.50	-
56	902257.94	3519665.56	аналитический метод	2.50	-
57	902206.18	3519642.72	аналитический метод	2.50	-
58	902158.84	3519621.84	аналитический метод	2.50	-
59	902153.64	3519633.78	аналитический метод	2.50	-
60	902020.54	3519584.40	аналитический метод	2.50	-
61	901855.30	3519522.72	аналитический метод	2.50	-
62	901684.88	3519462.92	аналитический метод	2.50	-
63	901427.58	3519371.64	аналитический метод	2.50	-
64	901198.10	3519288.62	аналитический метод	2.50	-
65	901201.80	3519277.82	аналитический метод	2.50	-
66	901075.84	3519231.08	аналитический метод	2.50	-
67	901018.22	3519204.92	аналитический метод	2.50	-
68	900881.44	3519127.52	аналитический метод	2.50	-
69	900821.22	3519087.10	аналитический метод	2.50	-
70	900736.72	3519018.72	аналитический метод	2.50	-
71	900692.64	3518979.44	аналитический метод	2.50	-
72	900353.92	3518624.66	аналитический метод	2.50	-
73	900312.76	3518588.06	аналитический метод	2.50	-
74	900233.18	3518526.70	аналитический метод	2.50	-
75	900181.58	3518493.80	аналитический метод	2.50	-
76	900110.18	3518458.30	аналитический метод	2.50	-
77	899999.54	3518423.16	аналитический метод	2.50	-

78	899914.68	3518408.94	аналитический метод	2.50	-
79	899851.82	3518403.68	аналитический метод	2.50	-
80	899781.58	3518401.44	аналитический метод	2.50	-
81	899501.16	3518427.58	аналитический метод	2.50	-
82	899351.26	3518438.80	аналитический метод	2.50	-
83	899276.86	3518441.02	аналитический метод	2.50	-
84	899207.72	3518438.76	аналитический метод	2.50	-
85	899126.22	3518428.30	аналитический метод	2.50	-
86	898988.62	3518405.86	аналитический метод	2.50	-
87	898242.44	3518276.02	аналитический метод	2.50	-
88	898070.46	3518243.86	аналитический метод	2.50	-
89	897561.62	3518157.10	аналитический метод	2.50	-
90	897273.50	3518106.68	аналитический метод	2.50	-
91	897274.81	3518028.70	аналитический метод	2.50	-
92	897313.14	3518035.74	аналитический метод	2.50	-
93	897658.02	3518094.96	аналитический метод	2.50	-
94	897724.88	3518113.64	аналитический метод	2.50	-
95	898436.12	3518238.24	аналитический метод	2.50	-
96	898703.44	3518282.76	аналитический метод	2.50	-
97	898993.24	3518335.52	аналитический метод	2.50	-
98	899170.18	3518365.42	аналитический метод	2.50	-
99	899259.36	3518371.02	аналитический метод	2.50	-
100	899340.70	3518368.02	аналитический метод	2.50	-
101	899443.02	3518362.44	аналитический метод	2.50	-
102	899759.44	3518330.72	аналитический метод	2.50	-
103	899862.86	3518334.06	аналитический метод	2.50	-
104	899953.38	3518344.18	аналитический метод	2.50	-
105	900018.02	3518357.68	аналитический метод	2.50	-
106	900073.48	3518362.12	аналитический метод	2.50	-
107	900146.86	3518391.38	аналитический метод	2.50	-
108	900206.38	3518418.68	аналитический метод	2.50	-

109	900248.38	3518439.70	аналитический метод	2.50	-
110	900307.56	3518480.54	аналитический метод	2.50	-
111	900389.14	3518545.28	аналитический метод	2.50	-
112	900427.32	3518581.96	аналитический метод	2.50	-
113	900465.14	3518622.72	аналитический метод	2.50	-
114	900549.60	3518713.96	аналитический метод	2.50	-
115	900705.46	3518875.02	аналитический метод	2.50	-
116	900785.12	3518952.42	аналитический метод	2.50	-
117	900854.68	3519011.72	аналитический метод	2.50	-
118	900865.80	3518996.08	аналитический метод	2.50	-
119	900921.16	3519035.20	аналитический метод	2.50	-
120	900917.04	3519042.60	аналитический метод	2.50	-
121	901000.78	3519097.36	аналитический метод	2.50	-
122	901052.76	3519131.94	аналитический метод	2.50	-
123	901118.42	3519143.52	аналитический метод	2.50	-
124	901360.84	3519243.46	аналитический метод	2.50	-
125	901425.80	3519274.80	аналитический метод	2.50	-
126	901502.84	3519304.00	аналитический метод	2.50	-
127	901567.84	3519321.16	аналитический метод	2.50	-
128	902192.40	3519544.02	аналитический метод	2.50	-
129	902191.30	3519549.66	аналитический метод	2.50	-
130	902214.68	3519559.68	аналитический метод	2.50	-
131	902268.12	3519582.58	аналитический метод	2.50	-
132	902296.46	3519596.74	аналитический метод	2.50	-
133	902339.20	3519618.10	аналитический метод	2.50	-
134	902402.12	3519652.98	аналитический метод	2.50	-
135	902432.94	3519673.22	аналитический метод	2.50	-
136	902523.02	3519741.24	аналитический метод	2.50	-
137	902550.42	3519765.30	аналитический метод	2.50	-
138	902593.98	3519817.86	аналитический метод	2.50	-
139	902659.30	3519897.76	аналитический метод	2.50	-

140	902711.72	3519973.78	аналитический метод	2.50	-
141	902756.24	3520053.04	аналитический метод	2.50	-
142	902804.54	3520165.06	аналитический метод	2.50	-
143	902881.84	3520404.44	аналитический метод	2.50	-
144	902957.76	3520659.04	аналитический метод	2.50	-
145	902969.13	3520695.36	аналитический метод	2.50	-
146	902971.36	3520694.67	аналитический метод	2.50	-
147	902959.95	3520658.44	аналитический метод	2.50	-
148	902897.42	3520452.99	аналитический метод	2.50	-
149	902898.06	3520452.76	аналитический метод	2.50	-
150	902900.30	3520451.95	аналитический метод	2.50	-
151	902865.72	3520341.83	аналитический метод	2.50	-
152	902811.93	3520172.55	аналитический метод	2.50	-
153	902813.53	3520171.89	аналитический метод	2.50	-
154	902781.47	3520101.66	аналитический метод	2.50	-
155	902809.46	3520091.00	аналитический метод	2.50	-
156	902839.58	3520200.27	аналитический метод	2.50	-
157	902851.41	3520255.85	аналитический метод	2.50	-
158	902858.60	3520277.85	аналитический метод	2.50	-
159	902846.89	3520282.35	аналитический метод	2.50	-
160	902870.35	3520338.55	аналитический метод	2.50	-
161	902886.77	3520385.82	аналитический метод	2.50	-
162	902893.94	3520409.74	аналитический метод	2.50	-
163	902914.23	3520481.97	аналитический метод	2.50	-
164	902943.51	3520577.60	аналитический метод	2.50	-
165	902937.82	3520579.39	аналитический метод	2.50	-
166	902981.62	3520722.82	аналитический метод	2.50	-
167	902978.06	3520723.91	аналитический метод	2.50	-
168	903098.78	3521109.70	аналитический метод	2.50	-
169	903171.26	3521342.52	аналитический метод	2.50	-
170	903211.34	3521444.32	аналитический метод	2.50	-

171	903243.34	3521518.46	аналитический метод	2.50	-
172	903283.78	3521594.44	аналитический метод	2.50	-
173	903312.16	3521654.90	аналитический метод	2.50	-
174	903505.36	3522000.26	аналитический метод	2.50	-
175	903604.54	3522179.92	аналитический метод	2.50	-
176	903723.36	3522391.24	аналитический метод	2.50	-
177	903795.18	3522523.34	аналитический метод	2.50	-
178	903878.02	3522653.90	аналитический метод	2.50	-
179	903919.42	3522699.00	аналитический метод	2.50	-
180	903965.42	3522752.90	аналитический метод	2.50	-
181	904087.58	3522866.48	аналитический метод	2.50	-
182	904441.54	3523155.70	аналитический метод	2.50	-
183	904690.44	3523364.64	аналитический метод	2.50	-
184	905401.50	3523941.58	аналитический метод	2.50	-
185	905466.64	3523993.58	аналитический метод	2.50	-
186	905509.18	3524018.22	аналитический метод	2.50	-
187	905561.86	3524055.20	аналитический метод	2.50	-
188	905617.46	3524083.60	аналитический метод	2.50	-
189	905672.66	3524106.34	аналитический метод	2.50	-
190	905743.68	3524132.16	аналитический метод	2.50	-
191	905796.94	3524148.56	аналитический метод	2.50	-
192	905843.10	3524162.78	аналитический метод	2.50	-
193	905882.28	3524172.30	аналитический метод	2.50	-
194	905911.84	3524179.96	аналитический метод	2.50	-
195	905973.50	3524190.06	аналитический метод	2.50	-
196	906254.68	3524268.58	аналитический метод	2.50	-
197	906645.08	3524379.62	аналитический метод	2.50	-
198	906737.02	3524406.98	аналитический метод	2.50	-
199	906874.56	3524448.54	аналитический метод	2.50	-
200	906877.98	3524439.56	аналитический метод	2.50	-
201	906967.74	3524469.86	аналитический метод	2.50	-

202	907037.40	3524502.08	аналитический метод	2.50	-
203	907079.34	3524524.92	аналитический метод	2.50	-
204	907162.20	3524587.78	аналитический метод	2.50	-
205	907171.14	3524575.44	аналитический метод	2.50	-
206	907226.16	3524617.32	аналитический метод	2.50	-
207	907217.88	3524629.30	аналитический метод	2.50	-
208	907320.16	3524717.96	аналитический метод	2.50	-
209	907331.82	3524706.28	аналитический метод	2.50	-
210	907364.50	3524740.16	аналитический метод	2.50	-
211	907355.86	3524749.14	аналитический метод	2.50	-
212	907387.72	3524784.68	аналитический метод	2.50	-
213	907464.52	3524914.64	аналитический метод	2.50	-
214	907482.14	3524966.74	аналитический метод	2.50	-
215	907491.20	3525004.90	аналитический метод	2.50	-
1	907499.64	3525003.06	аналитический метод	2.50	-
Часть N2					
216	901926.60	3517656.37	аналитический метод	2.50	-
217	901952.81	3517698.75	аналитический метод	2.50	-
218	901804.20	3517712.38	аналитический метод	2.50	-
219	901504.64	3517728.84	аналитический метод	2.50	-
220	901405.64	3517744.98	аналитический метод	2.50	-
221	901305.90	3517752.10	аналитический метод	2.50	-
222	901058.28	3517773.18	аналитический метод	2.50	-
223	901012.94	3517777.04	аналитический метод	2.50	-
224	901007.08	3517777.52	аналитический метод	2.50	-
225	901002.94	3517777.74	аналитический метод	2.50	-
226	900987.18	3517778.56	аналитический метод	2.50	-
227	900986.68	3517788.24	аналитический метод	2.50	-
228	900986.54	3517814.74	аналитический метод	2.50	-
229	900987.28	3517824.74	аналитический метод	2.50	-
230	900988.66	3517830.30	аналитический метод	2.50	-

231	900990.56	3517832.86	аналитический метод	2.50	-
232	900991.74	3517834.22	аналитический метод	2.50	-
233	900983.20	3517841.84	аналитический метод	2.50	-
234	900981.62	3517840.02	аналитический метод	2.50	-
235	900978.14	3517835.16	аналитический метод	2.50	-
236	900975.92	3517826.64	аналитический метод	2.50	-
237	900975.06	3517815.06	аналитический метод	2.50	-
238	900975.18	3517788.00	аналитический метод	2.50	-
239	900975.44	3517779.16	аналитический метод	2.50	-
240	900907.20	3517782.68	аналитический метод	2.50	-
241	900807.44	3517789.84	аналитический метод	2.50	-
242	900708.08	3517800.96	аналитический метод	2.50	-
243	900608.26	3517807.10	аналитический метод	2.50	-
244	900604.62	3517807.34	аналитический метод	2.50	-
245	900408.72	3517820.40	аналитический метод	2.50	-
246	900309.34	3517831.54	аналитический метод	2.50	-
247	900210.00	3517843.66	аналитический метод	2.50	-
248	900111.08	3517860.78	аналитический метод	2.50	-
249	900011.06	3517863.94	аналитический метод	2.50	-
250	899911.48	3517873.08	аналитический метод	2.50	-
251	899811.68	3517879.20	аналитический метод	2.50	-
252	899711.38	3517879.40	аналитический метод	2.50	-
253	899643.80	3517883.92	аналитический метод	2.50	-
254	899611.34	3517886.06	аналитический метод	2.50	-
255	899550.44	3517891.10	аналитический метод	2.50	-
256	899456.74	3517894.42	аналитический метод	2.50	-
257	899362.96	3517894.82	аналитический метод	2.50	-
258	899309.82	3517893.40	аналитический метод	2.50	-
259	899269.26	3517891.28	аналитический метод	2.50	-
260	899175.64	3517886.88	аналитический метод	2.50	-
261	899109.08	3517880.92	аналитический метод	2.50	-

262	898989.16	3517866.24	аналитический метод	2.50	-
263	898909.74	3517854.16	аналитический метод	2.50	-
264	898896.26	3517854.12	аналитический метод	2.50	-
265	898803.26	3517840.04	аналитический метод	2.50	-
266	898711.42	3517820.14	аналитический метод	2.50	-
267	898612.98	3517795.38	аналитический метод	2.50	-
268	898531.18	3517767.08	аналитический метод	2.50	-
269	898517.70	3517762.82	аналитический метод	2.50	-
270	898440.12	3517743.60	аналитический метод	2.50	-
271	898351.34	3517712.46	аналитический метод	2.50	-
272	898325.58	3517702.50	аналитический метод	2.50	-
273	898257.68	3517693.44	аналитический метод	2.50	-
274	898225.84	3517680.00	аналитический метод	2.50	-
275	898174.02	3517649.52	аналитический метод	2.50	-
276	898113.80	3517623.48	аналитический метод	2.50	-
277	898044.70	3517593.62	аналитический метод	2.50	-
278	897952.80	3517554.24	аналитический метод	2.50	-
279	897865.74	3517503.86	аналитический метод	2.50	-
280	897681.58	3517426.00	аналитический метод	2.50	-
281	897590.88	3517383.86	аналитический метод	2.50	-
282	897493.74	3517356.36	аналитический метод	2.50	-
283	897410.32	3517297.76	аналитический метод	2.50	-
284	897318.02	3517259.28	аналитический метод	2.50	-
285	897305.04	3517254.16	аналитический метод	2.50	-
286	897287.95	3517247.43	аналитический метод	2.50	-
287	897288.02	3517243.17	аналитический метод	2.50	-
288	897288.66	3517205.10	аналитический метод	2.50	-
289	897288.74	3517200.78	аналитический метод	2.50	-
290	897291.36	3517201.92	аналитический метод	2.50	-
291	897292.76	3517202.52	аналитический метод	2.50	-
292	897320.48	3517214.56	аналитический метод	2.50	-

293	897334.94	3517220.86	аналитический метод	2.50	-
294	897430.06	3517252.94	аналитический метод	2.50	-
295	897523.16	3517289.56	аналитический метод	2.50	-
296	897609.82	3517340.86	аналитический метод	2.50	-
297	897702.52	3517378.44	аналитический метод	2.50	-
298	897884.66	3517460.88	аналитический метод	2.50	-
299	897979.00	3517494.76	аналитический метод	2.50	-
300	898198.58	3517592.58	аналитический метод	2.50	-
301	898257.28	3517605.38	аналитический метод	2.50	-
302	898288.00	3517618.32	аналитический метод	2.50	-
303	898342.90	3517657.76	аналитический метод	2.50	-
304	898367.92	3517667.40	аналитический метод	2.50	-
305	898455.26	3517698.04	аналитический метод	2.50	-
306	898486.20	3517709.10	аналитический метод	2.50	-
307	898529.74	3517724.70	аналитический метод	2.50	-
308	898542.64	3517728.76	аналитический метод	2.50	-
309	898626.32	3517748.26	аналитический метод	2.50	-
310	898722.28	3517773.42	аналитический метод	2.50	-
311	898812.66	3517792.96	аналитический метод	2.50	-
312	898903.22	3517812.68	аналитический метод	2.50	-
313	898915.46	3517816.58	аналитический метод	2.50	-
314	898994.32	3517828.60	аналитический метод	2.50	-
315	899113.00	3517837.12	аналитический метод	2.50	-
316	899178.88	3517843.00	аналитический метод	2.50	-
317	899271.06	3517848.34	аналитический метод	2.50	-
318	899310.90	3517853.40	аналитический метод	2.50	-
319	899363.40	3517854.84	аналитический метод	2.50	-
320	899410.22	3517853.64	аналитический метод	2.50	-
321	899455.88	3517853.44	аналитический метод	2.50	-
322	899548.34	3517850.16	аналитический метод	2.50	-
323	899608.96	3517850.14	аналитический метод	2.50	-

324	899641.12	3517848.02	аналитический метод	2.50	-
325	899708.04	3517838.54	аналитический метод	2.50	-
326	899806.56	3517816.48	аналитический метод	2.50	-
327	899906.68	3517814.28	аналитический метод	2.50	-
328	900006.24	3517805.14	аналитический метод	2.50	-
329	900105.98	3517798.02	аналитический метод	2.50	-
330	900206.08	3517795.84	аналитический метод	2.50	-
331	900305.90	3517789.68	аналитический метод	2.50	-
332	900505.12	3517772.38	аналитический метод	2.50	-
333	900548.80	3517767.96	аналитический метод	2.50	-
334	900704.08	3517752.14	аналитический метод	2.50	-
335	900804.10	3517748.96	аналитический метод	2.50	-
336	901103.22	3517726.54	аналитический метод	2.50	-
337	901202.62	3517715.42	аналитический метод	2.50	-
338	901302.18	3517706.28	аналитический метод	2.50	-
339	901401.66	3517696.14	аналитический метод	2.50	-
340	901502.10	3517697.92	аналитический метод	2.50	-
341	901601.52	3517686.82	аналитический метод	2.50	-
342	901800.24	3517663.54	аналитический метод	2.50	-
343	901899.96	3517656.42	аналитический метод	2.50	-
216	901926.60	3517656.37	аналитический метод	2.50	-
Часть N3					
344	898781.46	3509250.66	аналитический метод	2.50	-
345	898781.82	3509256.24	аналитический метод	2.50	-
346	898768.38	3509254.42	аналитический метод	2.50	-
347	898769.40	3509251.00	аналитический метод	2.50	-
348	898769.92	3509243.72	аналитический метод	2.50	-
349	898769.46	3509240.18	аналитический метод	2.50	-
350	898768.12	3509237.78	аналитический метод	2.50	-
351	898764.82	3509234.92	аналитический метод	2.50	-
352	898752.60	3509230.76	аналитический метод	2.50	-

353	898699.92	3509220.58	аналитический метод	2.50	-
354	898697.12	3509235.24	аналитический метод	2.50	-
355	898697.14	3509238.76	аналитический метод	2.50	-
356	898682.52	3509237.86	аналитический метод	2.50	-
357	898685.84	3509233.86	аналитический метод	2.50	-
358	898688.60	3509218.54	аналитический метод	2.50	-
359	898666.28	3509214.64	аналитический метод	2.50	-
360	898585.16	3509205.82	аналитический метод	2.50	-
361	898550.54	3509198.82	аналитический метод	2.50	-
362	898529.42	3509193.34	аналитический метод	2.50	-
363	898500.56	3509182.56	аналитический метод	2.50	-
364	898480.64	3509177.80	аналитический метод	2.50	-
365	898469.10	3509176.50	аналитический метод	2.50	-
366	898460.46	3509177.08	аналитический метод	2.50	-
367	898446.78	3509179.56	аналитический метод	2.50	-
368	898389.92	3509195.30	аналитический метод	2.50	-
369	898363.30	3509199.62	аналитический метод	2.50	-
370	898307.98	3509209.04	аналитический метод	2.50	-
371	898293.46	3509211.84	аналитический метод	2.50	-
372	898252.08	3509223.06	аналитический метод	2.50	-
373	898228.74	3509230.68	аналитический метод	2.50	-
374	898212.30	3509236.94	аналитический метод	2.50	-
375	898190.54	3509249.88	аналитический метод	2.50	-
376	898166.46	3509263.00	аналитический метод	2.50	-
377	898166.44	3509263.00	аналитический метод	2.50	-
378	898201.04	3509321.82	аналитический метод	2.50	-
379	898201.26	3509322.22	аналитический метод	2.50	-
380	898246.86	3509320.78	аналитический метод	2.50	-
381	898244.96	3509329.86	аналитический метод	2.50	-
382	898219.31	3509330.66	аналитический метод	2.50	-
383	898210.98	3509340.93	аналитический метод	2.50	-

384	898213.29	3509346.02	аналитический метод	2.50	-
385	898216.66	3509354.38	аналитический метод	2.50	-
386	898219.66	3509362.85	аналитический метод	2.50	-
387	898222.30	3509371.46	аналитический метод	2.50	-
388	898224.57	3509380.19	аналитический метод	2.50	-
389	898226.46	3509389.04	аналитический метод	2.50	-
390	898227.98	3509397.99	аналитический метод	2.50	-
391	898229.12	3509406.93	аналитический метод	2.50	-
392	898263.12	3509785.52	аналитический метод	2.50	-
393	898258.18	3509790.46	аналитический метод	2.50	-
394	898264.09	3509796.37	аналитический метод	2.50	-
395	898266.83	3509826.83	аналитический метод	2.50	-
396	898266.56	3509827.10	аналитический метод	2.50	-
397	898266.88	3509827.43	аналитический метод	2.50	-
398	898272.15	3509886.08	аналитический метод	2.50	-
399	898288.14	3510088.77	аналитический метод	2.50	-
400	898302.36	3510268.72	аналитический метод	2.50	-
401	898295.14	3510268.94	аналитический метод	2.50	-
402	898296.58	3510282.04	аналитический метод	2.50	-
403	898303.46	3510281.81	аналитический метод	2.50	-
404	898342.50	3510717.63	аналитический метод	2.50	-
405	898342.73	3510720.19	аналитический метод	2.50	-
406	898342.91	3510722.20	аналитический метод	2.50	-
407	898352.18	3510843.27	аналитический метод	2.50	-
408	898353.22	3510856.84	аналитический метод	2.50	-
409	898357.83	3510917.03	аналитический метод	2.50	-
410	898358.90	3510931.00	аналитический метод	2.50	-
411	898363.56	3510991.88	аналитический метод	2.50	-
412	898394.65	3511236.92	аналитический метод	2.50	-
413	898396.23	3511249.42	аналитический метод	2.50	-
414	898401.82	3511293.41	аналитический метод	2.50	-

415	898401.72	3511293.44	аналитический метод	2.50	-
416	898396.60	3511294.98	аналитический метод	2.50	-
417	898396.78	3511315.82	аналитический метод	2.50	-
418	898399.02	3511331.80	аналитический метод	2.50	-
419	898401.56	3511353.60	аналитический метод	2.50	-
420	898408.64	3511353.41	аналитический метод	2.50	-
421	898417.53	3511471.06	аналитический метод	2.50	-
422	898413.40	3511472.08	аналитический метод	2.50	-
423	898408.30	3511472.30	аналитический метод	2.50	-
424	898407.56	3511471.08	аналитический метод	2.50	-
425	898406.82	3511469.78	аналитический метод	2.50	-
426	898404.72	3511466.20	аналитический метод	2.50	-
427	898405.02	3511470.38	аналитический метод	2.50	-
428	898405.10	3511471.92	аналитический метод	2.50	-
429	898407.48	3511505.60	аналитический метод	2.50	-
430	898408.52	3511499.86	аналитический метод	2.50	-
431	898413.10	3511497.30	аналитический метод	2.50	-
432	898418.72	3511495.84	аналитический метод	2.50	-
433	898419.61	3511495.57	аналитический метод	2.50	-
434	898437.99	3511688.61	аналитический метод	2.50	-
435	898411.72	3511816.07	аналитический метод	2.50	-
436	898360.75	3512007.23	аналитический метод	2.50	-
437	898364.70	3512011.20	аналитический метод	2.50	-
438	898358.08	3512004.56	аналитический метод	2.50	-
439	898351.46	3512011.18	аналитический метод	2.50	-
440	898358.08	3512017.82	аналитический метод	2.50	-
441	898357.96	3512017.70	аналитический метод	2.50	-
442	898339.24	3512087.89	аналитический метод	2.50	-
443	898281.76	3512270.66	аналитический метод	2.50	-
444	898191.59	3512600.82	аналитический метод	2.50	-
445	897441.31	3513822.12	аналитический метод	2.50	-

446	897434.72	3513818.68	аналитический метод	2.50	-
447	897428.72	3513828.68	аналитический метод	2.50	-
448	897435.29	3513832.08	аналитический метод	2.50	-
449	896869.63	3514788.55	аналитический метод	2.50	-
450	896600.10	3515244.59	аналитический метод	2.50	-
451	896610.81	3515177.33	аналитический метод	2.50	-
452	896848.11	3514775.83	аналитический метод	2.50	-
453	897102.27	3514346.06	аналитический метод	2.50	-
454	897107.95	3514336.47	аналитический метод	2.50	-
455	897155.61	3514255.87	аналитический метод	2.50	-
456	897161.26	3514246.31	аналитический метод	2.50	-
457	897192.58	3514193.35	аналитический метод	2.50	-
458	897198.41	3514183.51	аналитический метод	2.50	-
459	897416.39	3513814.92	аналитический метод	2.50	-
460	898168.41	3512590.78	аналитический метод	2.50	-
461	898255.88	3512270.52	аналитический метод	2.50	-
462	898259.46	3512258.25	аналитический метод	2.50	-
463	898315.22	3512080.91	аналитический метод	2.50	-
464	898387.38	3511810.33	аналитический метод	2.50	-
465	898412.75	3511687.25	аналитический метод	2.50	-
466	898393.54	3511485.59	аналитический метод	2.50	-
467	898382.59	3511340.50	аналитический метод	2.50	-
468	898338.68	3510994.40	аналитический метод	2.50	-
469	898318.63	3510732.62	аналитический метод	2.50	-
470	898316.41	3510706.62	аналитический метод	2.50	-
471	898316.36	3510706.07	аналитический метод	2.50	-
472	898277.96	3510277.45	аналитический метод	2.50	-
473	898263.22	3510090.70	аналитический метод	2.50	-
474	898247.21	3509887.95	аналитический метод	2.50	-
475	898204.28	3509409.83	аналитический метод	2.50	-
476	898203.24	3509401.66	аналитический метод	2.50	-

477	898201.90	3509393.74	аналитический метод	2.50	-
478	898200.23	3509385.95	аналитический метод	2.50	-
479	898198.24	3509378.26	аналитический метод	2.50	-
480	898195.92	3509370.69	аналитический метод	2.50	-
481	898193.28	3509363.22	аналитический метод	2.50	-
482	898190.31	3509355.86	аналитический метод	2.50	-
483	898187.01	3509348.60	аналитический метод	2.50	-
484	898183.38	3509341.44	аналитический метод	2.50	-
485	898179.36	3509334.26	аналитический метод	2.50	-
486	898147.26	3509279.69	аналитический метод	2.50	-
487	898132.38	3509286.04	аналитический метод	2.50	-
488	898124.90	3509292.18	аналитический метод	2.50	-
489	898052.98	3509404.80	аналитический метод	2.50	-
490	898039.20	3509428.96	аналитический метод	2.50	-
491	898028.00	3509444.00	аналитический метод	2.50	-
492	898021.24	3509449.60	аналитический метод	2.50	-
493	898001.98	3509460.74	аналитический метод	2.50	-
494	897984.88	3509475.20	аналитический метод	2.50	-
495	897974.56	3509489.26	аналитический метод	2.50	-
496	897960.50	3509505.08	аналитический метод	2.50	-
497	897946.40	3509519.66	аналитический метод	2.50	-
498	897947.24	3509521.86	аналитический метод	2.50	-
499	897944.44	3509524.64	аналитический метод	2.50	-
500	897942.18	3509523.88	аналитический метод	2.50	-
501	897921.84	3509543.50	аналитический метод	2.50	-
502	897903.40	3509561.84	аналитический метод	2.50	-
503	897904.18	3509564.04	аналитический метод	2.50	-
504	897901.38	3509566.78	аналитический метод	2.50	-
505	897899.00	3509565.98	аналитический метод	2.50	-
506	897890.78	3509573.28	аналитический метод	2.50	-
507	897867.56	3509591.14	аналитический метод	2.50	-

508	897846.84	3509604.08	аналитический метод	2.50	-
509	897816.76	3509619.46	аналитический метод	2.50	-
510	897803.68	3509625.40	аналитический метод	2.50	-
511	897790.36	3509630.74	аналитический метод	2.50	-
512	897780.86	3509633.36	аналитический метод	2.50	-
513	897772.98	3509634.20	аналитический метод	2.50	-
514	897765.34	3509633.36	аналитический метод	2.50	-
515	897756.20	3509629.84	аналитический метод	2.50	-
516	897670.34	3509580.38	аналитический метод	2.50	-
517	897601.34	3509541.08	аналитический метод	2.50	-
518	897592.60	3509536.94	аналитический метод	2.50	-
519	897581.58	3509532.68	аналитический метод	2.50	-
520	897560.78	3509527.18	аналитический метод	2.50	-
521	897550.26	3509527.04	аналитический метод	2.50	-
522	897542.78	3509527.80	аналитический метод	2.50	-
523	897537.98	3509529.04	аналитический метод	2.50	-
524	897532.38	3509531.56	аналитический метод	2.50	-
525	897530.14	3509532.58	аналитический метод	2.50	-
526	897520.80	3509539.60	аналитический метод	2.50	-
527	897508.94	3509553.50	аналитический метод	2.50	-
528	897494.10	3509591.78	аналитический метод	2.50	-
529	897484.58	3509609.16	аналитический метод	2.50	-
530	897476.12	3509602.06	аналитический метод	2.50	-
531	897482.14	3509589.08	аналитический метод	2.50	-
532	897483.70	3509585.54	аналитический метод	2.50	-
533	897498.10	3509548.20	аналитический метод	2.50	-
534	897512.10	3509531.30	аналитический метод	2.50	-
535	897520.32	3509524.96	аналитический метод	2.50	-
536	897520.33	3509524.97	аналитический метод	2.50	-
537	897520.34	3509524.96	аналитический метод	2.50	-
538	897523.40	3509522.58	аналитический метод	2.50	-

539	897533.54	3509517.86	аналитический метод	2.50	-
540	897540.34	3509516.06	аналитический метод	2.50	-
541	897549.34	3509515.06	аналитический метод	2.50	-
542	897561.66	3509515.20	аналитический метод	2.50	-
543	897584.96	3509521.14	аналитический метод	2.50	-
544	897597.16	3509525.80	аналитический метод	2.50	-
545	897606.66	3509530.34	аналитический метод	2.50	-
546	897676.26	3509569.90	аналитический метод	2.50	-
547	897761.76	3509619.18	аналитический метод	2.50	-
548	897768.80	3509621.84	аналитический метод	2.50	-
549	897773.36	3509622.18	аналитический метод	2.50	-
550	897778.94	3509621.54	аналитический метод	2.50	-
551	897786.18	3509619.46	аналитический метод	2.50	-
552	897799.08	3509614.38	аналитический метод	2.50	-
553	897811.64	3509608.60	аналитический метод	2.50	-
554	897840.74	3509593.74	аналитический метод	2.50	-
555	897860.70	3509581.30	аналитический метод	2.50	-
556	897882.98	3509564.24	аналитический метод	2.50	-
557	897889.98	3509557.86	аналитический метод	2.50	-
558	897889.44	3509555.76	аналитический метод	2.50	-
559	897892.08	3509552.98	аналитический метод	2.50	-
560	897894.68	3509553.60	аналитический метод	2.50	-
561	897913.30	3509535.04	аналитический метод	2.50	-
562	897933.86	3509515.28	аналитический метод	2.50	-
563	897933.28	3509513.36	аналитический метод	2.50	-
564	897935.96	3509510.36	аналитический метод	2.50	-
565	897938.10	3509510.94	аналитический метод	2.50	-
566	897951.70	3509496.94	аналитический метод	2.50	-
567	897965.06	3509481.96	аналитический метод	2.50	-
568	897976.00	3509467.14	аналитический метод	2.50	-
569	897995.20	3509450.86	аналитический метод	2.50	-

570	898014.74	3509439.50	аналитический метод	2.50	-
571	898019.06	3509435.98	аналитический метод	2.50	-
572	898028.96	3509422.76	аналитический метод	2.50	-
573	898042.78	3509398.48	аналитический метод	2.50	-
574	898115.30	3509284.90	аналитический метод	2.50	-
575	898125.38	3509276.24	аналитический метод	2.50	-
576	898140.94	3509268.90	аналитический метод	2.50	-
577	898137.05	3509262.33	аналитический метод	2.50	-
578	898081.48	3509167.76	аналитический метод	2.50	-
579	898086.95	3509165.73	аналитический метод	2.50	-
580	898073.05	3509139.99	аналитический метод	2.50	-
581	898066.19	3509115.42	аналитический метод	2.50	-
582	898069.16	3509082.95	аналитический метод	2.50	-
583	898083.74	3509051.56	аналитический метод	2.50	-
584	898089.44	3509053.73	аналитический метод	2.50	-
585	898098.55	3509058.87	аналитический метод	2.50	-
586	898107.47	3509061.83	аналитический метод	2.50	-
587	898107.48	3509061.83	аналитический метод	2.50	-
588	898107.43	3509061.91	аналитический метод	2.50	-
589	898101.32	3509071.67	аналитический метод	2.50	-
590	898096.68	3509081.07	аналитический метод	2.50	-
591	898093.32	3509090.35	аналитический метод	2.50	-
592	898091.20	3509099.54	аналитический метод	2.50	-
593	898090.27	3509108.69	аналитический метод	2.50	-
594	898090.51	3509117.91	аналитический метод	2.50	-
595	898091.94	3509127.25	аналитический метод	2.50	-
596	898094.59	3509136.74	аналитический метод	2.50	-
597	898098.51	3509146.45	аналитический метод	2.50	-
598	898103.88	3509156.64	аналитический метод	2.50	-
599	898105.23	3509158.93	аналитический метод	2.50	-
600	898159.26	3509250.79	аналитический метод	2.50	-

601	898160.60	3509253.06	аналитический метод	2.50	-
602	898160.60	3509253.04	аналитический метод	2.50	-
603	898184.74	3509239.92	аналитический метод	2.50	-
604	898207.72	3509226.32	аналитический метод	2.50	-
605	898224.78	3509219.86	аналитический метод	2.50	-
606	898248.92	3509212.04	аналитический метод	2.50	-
607	898290.64	3509200.70	аналитический метод	2.50	-
608	898305.80	3509197.72	аналитический метод	2.50	-
609	898361.42	3509188.32	аналитический метод	2.50	-
610	898387.14	3509184.12	аналитический метод	2.50	-
611	898444.44	3509168.26	аналитический метод	2.50	-
612	898454.64	3509166.44	аналитический метод	2.50	-
613	898474.50	3509055.70	аналитический метод	2.50	-
614	898475.27	3509052.10	аналитический метод	2.50	-
615	898476.27	3509048.54	аналитический метод	2.50	-
616	898477.49	3509045.09	аналитический метод	2.50	-
617	898478.95	3509041.75	аналитический метод	2.50	-
618	898480.61	3509038.55	аналитический метод	2.50	-
619	898482.50	3509035.45	аналитический метод	2.50	-
620	898484.62	3509032.49	аналитический метод	2.50	-
621	898486.94	3509029.66	аналитический метод	2.50	-
622	898489.48	3509026.96	аналитический метод	2.50	-
623	898492.17	3509024.45	аналитический метод	2.50	-
624	898510.73	3509008.20	аналитический метод	2.50	-
625	898516.66	3509014.97	аналитический метод	2.50	-
626	898498.21	3509031.13	аналитический метод	2.50	-
627	898495.82	3509033.34	аналитический метод	2.50	-
628	898493.70	3509035.60	аналитический метод	2.50	-
629	898491.76	3509037.97	аналитический метод	2.50	-
630	898490.02	3509040.41	аналитический метод	2.50	-
631	898488.45	3509042.97	аналитический метод	2.50	-

632	898487.07	3509045.63	аналитический метод	2.50	-
633	898485.87	3509048.39	аналитический метод	2.50	-
634	898484.85	3509051.26	аналитический метод	2.50	-
635	898484.01	3509054.26	аналитический метод	2.50	-
636	898483.34	3509057.44	аналитический метод	2.50	-
637	898463.98	3509165.32	аналитический метод	2.50	-
638	898468.84	3509165.02	аналитический метод	2.50	-
639	898482.24	3509166.40	аналитический метод	2.50	-
640	898503.56	3509171.50	аналитический метод	2.50	-
641	898533.16	3509182.42	аналитический метод	2.50	-
642	898553.02	3509187.62	аналитический метод	2.50	-
643	898587.16	3509194.50	аналитический метод	2.50	-
644	898667.64	3509203.22	аналитический метод	2.50	-
645	898696.44	3509208.20	аналитический метод	2.50	-
646	898755.16	3509219.56	аналитический метод	2.50	-
647	898769.58	3509224.38	аналитический метод	2.50	-
648	898776.40	3509229.72	аналитический метод	2.50	-
649	898780.72	3509237.60	аналитический метод	2.50	-
650	898781.48	3509244.52	аналитический метод	2.50	-
344	898781.46	3509250.66	аналитический метод	2.50	-
Часть N4					
651	899198.28	3508336.68	аналитический метод	2.50	-
652	899202.08	3508352.36	аналитический метод	2.50	-
653	899201.56	3508366.86	аналитический метод	2.50	-
654	899196.30	3508384.70	аналитический метод	2.50	-
655	899186.66	3508396.42	аналитический метод	2.50	-
656	899176.40	3508406.36	аналитический метод	2.50	-
657	899155.42	3508420.48	аналитический метод	2.50	-
658	899136.58	3508431.30	аналитический метод	2.50	-
659	899087.98	3508458.38	аналитический метод	2.50	-
660	899043.40	3508487.78	аналитический метод	2.50	-

661	898989.98	3508528.46	аналитический метод	2.50	-
662	898943.66	3508554.34	аналитический метод	2.50	-
663	898876.94	3508583.16	аналитический метод	2.50	-
664	898849.56	3508589.60	аналитический метод	2.50	-
665	898824.64	3508592.84	аналитический метод	2.50	-
666	898824.56	3508592.78	аналитический метод	2.50	-
667	898824.46	3508592.86	аналитический метод	2.50	-
668	898780.86	3508597.36	аналитический метод	2.50	-
669	898780.53	3508596.37	аналитический метод	2.50	-
670	898776.45	3508585.22	аналитический метод	2.50	-
671	898823.20	3508580.40	аналитический метод	2.50	-
672	898847.60	3508577.24	аналитический метод	2.50	-
673	898873.50	3508571.14	аналитический метод	2.50	-
674	898900.06	3508559.62	аналитический метод	2.50	-
675	898938.14	3508543.10	аналитический метод	2.50	-
676	898983.20	3508517.90	аналитический метод	2.50	-
677	899031.40	3508481.20	аналитический метод	2.50	-
678	899075.18	3508451.58	аналитический метод	2.50	-
679	899081.52	3508447.54	аналитический метод	2.50	-
680	899130.40	3508420.46	аналитический метод	2.50	-
681	899135.16	3508417.72	аналитический метод	2.50	-
682	899137.18	3508416.56	аналитический метод	2.50	-
683	899149.00	3508409.74	аналитический метод	2.50	-
684	899168.92	3508396.32	аналитический метод	2.50	-
685	899177.64	3508387.80	аналитический метод	2.50	-
686	899185.72	3508377.84	аналитический метод	2.50	-
687	899189.28	3508364.38	аналитический метод	2.50	-
688	899189.56	3508352.94	аналитический метод	2.50	-
689	899186.30	3508340.32	аналитический метод	2.50	-
690	899180.28	3508327.04	аналитический метод	2.50	-
691	899172.28	3508314.86	аналитический метод	2.50	-

692	899163.12	3508302.12	аналитический метод	2.50	-
693	899143.72	3508272.06	аналитический метод	2.50	-
694	899099.94	3508214.82	аналитический метод	2.50	-
695	899086.78	3508200.16	аналитический метод	2.50	-
696	899073.88	3508188.24	аналитический метод	2.50	-
697	899066.06	3508182.40	аналитический метод	2.50	-
698	899056.08	3508176.28	аналитический метод	2.50	-
699	899007.46	3508154.94	аналитический метод	2.50	-
700	898971.52	3508141.58	аналитический метод	2.50	-
701	898957.04	3508135.76	аналитический метод	2.50	-
702	898902.88	3508119.40	аналитический метод	2.50	-
703	898854.06	3508104.86	аналитический метод	2.50	-
704	898826.18	3508093.30	аналитический метод	2.50	-
705	898794.50	3508081.72	аналитический метод	2.50	-
706	898775.66	3508073.14	аналитический метод	2.50	-
707	898733.80	3508049.20	аналитический метод	2.50	-
708	898690.94	3508017.16	аналитический метод	2.50	-
709	898642.10	3507978.46	аналитический метод	2.50	-
710	898622.52	3507965.98	аналитический метод	2.50	-
711	898599.74	3507953.92	аналитический метод	2.50	-
712	898561.36	3507938.14	аналитический метод	2.50	-
713	898542.80	3507930.28	аналитический метод	2.50	-
714	898534.62	3507925.32	аналитический метод	2.50	-
715	898529.82	3507920.98	аналитический метод	2.50	-
716	898525.18	3507913.40	аналитический метод	2.50	-
717	898517.96	3507901.64	аналитический метод	2.50	-
718	898481.34	3507879.10	аналитический метод	2.50	-
719	898419.54	3507841.32	аналитический метод	2.50	-
720	898416.34	3507847.96	аналитический метод	2.50	-
721	898394.24	3507835.36	аналитический метод	2.50	-
722	898407.56	3507813.58	аналитический метод	2.50	-

723	898429.50	3507825.46	аналитический метод	2.50	-
724	898427.74	3507828.32	аналитический метод	2.50	-
725	898433.58	3507831.72	аналитический метод	2.50	-
726	898430.28	3507838.12	аналитический метод	2.50	-
727	898482.56	3507870.44	аналитический метод	2.50	-
728	898513.12	3507889.30	аналитический метод	2.50	-
729	898511.90	3507886.16	аналитический метод	2.50	-
730	898508.90	3507867.94	аналитический метод	2.50	-
731	898507.44	3507862.94	аналитический метод	2.50	-
732	898506.84	3507851.40	аналитический метод	2.50	-
733	898509.88	3507834.10	аналитический метод	2.50	-
734	898516.64	3507811.60	аналитический метод	2.50	-
735	898515.00	3507809.82	аналитический метод	2.50	-
736	898516.70	3507806.10	аналитический метод	2.50	-
737	898519.14	3507806.32	аналитический метод	2.50	-
738	898524.02	3507798.84	аналитический метод	2.50	-
739	898530.12	3507789.60	аналитический метод	2.50	-
740	898523.78	3507779.72	аналитический метод	2.50	-
741	898514.22	3507769.76	аналитический метод	2.50	-
742	898499.74	3507758.86	аналитический метод	2.50	-
743	898483.98	3507750.86	аналитический метод	2.50	-
744	898459.84	3507741.60	аналитический метод	2.50	-
745	898432.96	3507734.76	аналитический метод	2.50	-
746	898398.46	3507722.90	аналитический метод	2.50	-
747	898370.04	3507710.44	аналитический метод	2.50	-
748	898351.68	3507702.18	аналитический метод	2.50	-
749	898291.74	3507672.64	аналитический метод	2.50	-
750	898268.78	3507663.74	аналитический метод	2.50	-
751	898257.90	3507659.66	аналитический метод	2.50	-
752	898246.44	3507653.00	аналитический метод	2.50	-
753	898240.76	3507648.36	аналитический метод	2.50	-

754	898234.72	3507639.40	аналитический метод	2.50	-
755	898230.54	3507626.86	аналитический метод	2.50	-
756	898230.40	3507619.20	аналитический метод	2.50	-
757	898232.12	3507616.18	аналитический метод	2.50	-
758	898242.94	3507620.28	аналитический метод	2.50	-
759	898244.32	3507622.40	аналитический метод	2.50	-
760	898243.72	3507627.02	аналитический метод	2.50	-
761	898245.76	3507633.48	аналитический метод	2.50	-
762	898249.48	3507639.42	аналитический метод	2.50	-
763	898253.26	3507642.54	аналитический метод	2.50	-
764	898262.78	3507648.16	аналитический метод	2.50	-
765	898273.16	3507652.02	аналитический метод	2.50	-
766	898273.16	3507652.10	аналитический метод	2.50	-
767	898273.22	3507652.10	аналитический метод	2.50	-
768	898297.02	3507661.30	аналитический метод	2.50	-
769	898343.30	3507684.16	аналитический метод	2.50	-
770	898341.26	3507676.94	аналитический метод	2.50	-
771	898339.60	3507662.36	аналитический метод	2.50	-
772	898342.50	3507660.00	аналитический метод	2.50	-
773	898347.20	3507661.44	аналитический метод	2.50	-
774	898351.28	3507664.62	аналитический метод	2.50	-
775	898353.54	3507674.54	аналитический метод	2.50	-
776	898355.90	3507682.68	аналитический метод	2.50	-
777	898360.38	3507692.34	аналитический метод	2.50	-
778	898375.08	3507699.02	аналитический метод	2.50	-
779	898403.26	3507711.32	аналитический метод	2.50	-
780	898436.32	3507722.70	аналитический метод	2.50	-
781	898463.16	3507729.54	аналитический метод	2.50	-
782	898489.00	3507739.44	аналитический метод	2.50	-
783	898505.88	3507747.96	аналитический метод	2.50	-
784	898522.12	3507760.06	аналитический метод	2.50	-

785	898533.16	3507771.44	аналитический метод	2.50	-
786	898539.24	3507779.98	аналитический метод	2.50	-
787	898552.38	3507767.64	аналитический метод	2.50	-
788	898580.72	3507742.16	аналитический метод	2.50	-
789	898611.60	3507713.52	аналитический метод	2.50	-
790	898638.34	3507691.00	аналитический метод	2.50	-
791	898638.42	3507691.00	аналитический метод	2.50	-
792	898638.44	3507690.92	аналитический метод	2.50	-
793	898651.84	3507679.92	аналитический метод	2.50	-
794	898666.34	3507664.90	аналитический метод	2.50	-
795	898680.60	3507645.04	аналитический метод	2.50	-
796	898688.38	3507630.50	аналитический метод	2.50	-
797	898693.34	3507619.68	аналитический метод	2.50	-
798	898698.60	3507605.64	аналитический метод	2.50	-
799	898702.42	3507591.32	аналитический метод	2.50	-
800	898708.26	3507565.30	аналитический метод	2.50	-
801	898709.50	3507558.22	аналитический метод	2.50	-
802	898723.91	3507563.56	аналитический метод	2.50	-
803	898722.80	3507572.82	аналитический метод	2.50	-
804	898718.92	3507594.90	аналитический метод	2.50	-
805	898714.40	3507609.82	аналитический метод	2.50	-
806	898708.48	3507625.00	аналитический метод	2.50	-
807	898701.92	3507637.66	аналитический метод	2.50	-
808	898693.54	3507651.74	аналитический метод	2.50	-
809	898675.98	3507672.86	аналитический метод	2.50	-
810	898660.62	3507688.88	аналитический метод	2.50	-
811	898646.40	3507700.56	аналитический метод	2.50	-
812	898620.12	3507722.70	аналитический метод	2.50	-
813	898588.92	3507754.04	аналитический метод	2.50	-
814	898562.44	3507776.96	аналитический метод	2.50	-
815	898545.14	3507795.04	аналитический метод	2.50	-

816	898537.10	3507806.26	аналитический метод	2.50	-
817	898533.80	3507812.62	аналитический метод	2.50	-
818	898535.14	3507814.42	аналитический метод	2.50	-
819	898533.70	3507818.16	аналитический метод	2.50	-
820	898531.70	3507818.40	аналитический метод	2.50	-
821	898527.00	3507836.50	аналитический метод	2.50	-
822	898524.74	3507850.78	аналитический метод	2.50	-
823	898524.72	3507866.00	аналитический метод	2.50	-
824	898526.34	3507882.64	аналитический метод	2.50	-
825	898528.92	3507895.68	аналитический метод	2.50	-
826	898535.78	3507904.46	аналитический метод	2.50	-
827	898541.88	3507909.76	аналитический метод	2.50	-
828	898547.92	3507913.78	аналитический метод	2.50	-
829	898568.58	3507924.20	аналитический метод	2.50	-
830	898585.08	3507933.34	аналитический метод	2.50	-
831	898603.64	3507940.58	аналитический метод	2.50	-
832	898608.92	3507943.14	аналитический метод	2.50	-
833	898630.22	3507955.32	аналитический метод	2.50	-
834	898652.32	3507970.10	аналитический метод	2.50	-
835	898698.70	3508007.40	аналитический метод	2.50	-
836	898740.30	3508038.54	аналитический метод	2.50	-
837	898781.64	3508062.14	аналитический метод	2.50	-
838	898799.00	3508070.04	аналитический метод	2.50	-
839	898830.84	3508081.76	аналитический метод	2.50	-
840	898857.90	3508092.96	аналитический метод	2.50	-
841	898906.46	3508107.38	аналитический метод	2.50	-
842	898961.44	3508124.08	аналитический метод	2.50	-
843	898976.20	3508129.96	аналитический метод	2.50	-
844	899012.38	3508143.40	аналитический метод	2.50	-
845	899062.26	3508165.36	аналитический метод	2.50	-
846	899073.32	3508172.22	аналитический метод	2.50	-

847	899082.14	3508178.82	аналитический метод	2.50	-
848	899095.88	3508191.62	аналитический метод	2.50	-
849	899109.64	3508206.92	аналитический метод	2.50	-
850	899154.12	3508265.12	аналитический метод	2.50	-
851	899173.32	3508294.92	аналитический метод	2.50	-
852	899182.70	3508307.90	аналитический метод	2.50	-
853	899191.44	3508321.42	аналитический метод	2.50	-
651	899198.28	3508336.68	аналитический метод	2.50	-
Часть N5					
854	897540.95	3508396.11	аналитический метод	2.50	-
855	897539.92	3508406.50	аналитический метод	2.50	-
856	897540.16	3508410.48	аналитический метод	2.50	-
857	897538.19	3508409.32	аналитический метод	2.50	-
858	897495.29	3508384.14	аналитический метод	2.50	-
859	897451.14	3508358.42	аналитический метод	2.50	-
860	897290.27	3508263.77	аналитический метод	2.50	-
861	897289.04	3508262.98	аналитический метод	2.50	-
862	897280.86	3508257.76	аналитический метод	2.50	-
863	897250.79	3508241.15	аналитический метод	2.50	-
864	897222.29	3508226.05	аналитический метод	2.50	-
865	897186.59	3508204.50	аналитический метод	2.50	-
866	897163.35	3508186.20	аналитический метод	2.50	-
867	897142.33	3508158.92	аналитический метод	2.50	-
868	897118.62	3508120.93	аналитический метод	2.50	-
869	897091.92	3508071.61	аналитический метод	2.50	-
870	897079.92	3508045.46	аналитический метод	2.50	-
871	897066.02	3508015.29	аналитический метод	2.50	-
872	897052.71	3507987.67	аналитический метод	2.50	-
873	897042.48	3507972.04	аналитический метод	2.50	-
874	897039.42	3507963.64	аналитический метод	2.50	-
875	896969.89	3507851.44	аналитический метод	2.50	-

876	896962.30	3507841.60	аналитический метод	2.50	-
877	896961.97	3507841.29	аналитический метод	2.50	-
878	896971.44	3507834.22	аналитический метод	2.50	-
879	896971.68	3507834.45	аналитический метод	2.50	-
880	897045.55	3507955.99	аналитический метод	2.50	-
881	897100.33	3508070.48	аналитический метод	2.50	-
882	897126.04	3508115.84	аналитический метод	2.50	-
883	897149.72	3508151.15	аналитический метод	2.50	-
884	897170.73	3508180.65	аналитический метод	2.50	-
885	897199.77	3508202.10	аналитический метод	2.50	-
886	897226.14	3508216.85	аналитический метод	2.50	-
887	897536.26	3508394.27	аналитический метод	2.50	-
888	897537.91	3508395.36	аналитический метод	2.50	-
889	897540.87	3508396.87	аналитический метод	2.50	-
854	897540.95	3508396.11	аналитический метод	2.50	-
Часть N6					
890	902017.43	3519433.85	аналитический метод	2.50	-
891	902008.84	3519458.49	аналитический метод	2.50	-
892	901907.99	3519431.84	аналитический метод	2.50	-
893	901862.64	3519421.10	аналитический метод	2.50	-
894	901872.73	3519392.58	аналитический метод	2.50	-
890	902017.43	3519433.85	аналитический метод	2.50	-
Часть N7					
895	899965.85	3509863.66	аналитический метод	2.50	-
896	899968.81	3509885.83	аналитический метод	2.50	-
897	899953.30	3509883.62	аналитический метод	2.50	-
898	899951.64	3509873.22	аналитический метод	2.50	-
899	899965.56	3509863.92	аналитический метод	2.50	-
895	899965.85	3509863.66	аналитический метод	2.50	-

ОПИСАНИЕ МЕСТОПОЛОЖЕНИЯ ГРАНИЦЫ

Т. Зона транспортной инфраструктуры (вне границ населенного пункта) поселения Сентябрьский Нефтеюганского района
(наименование объекта)

План границ объекта (Обзорная схема границ объекта)

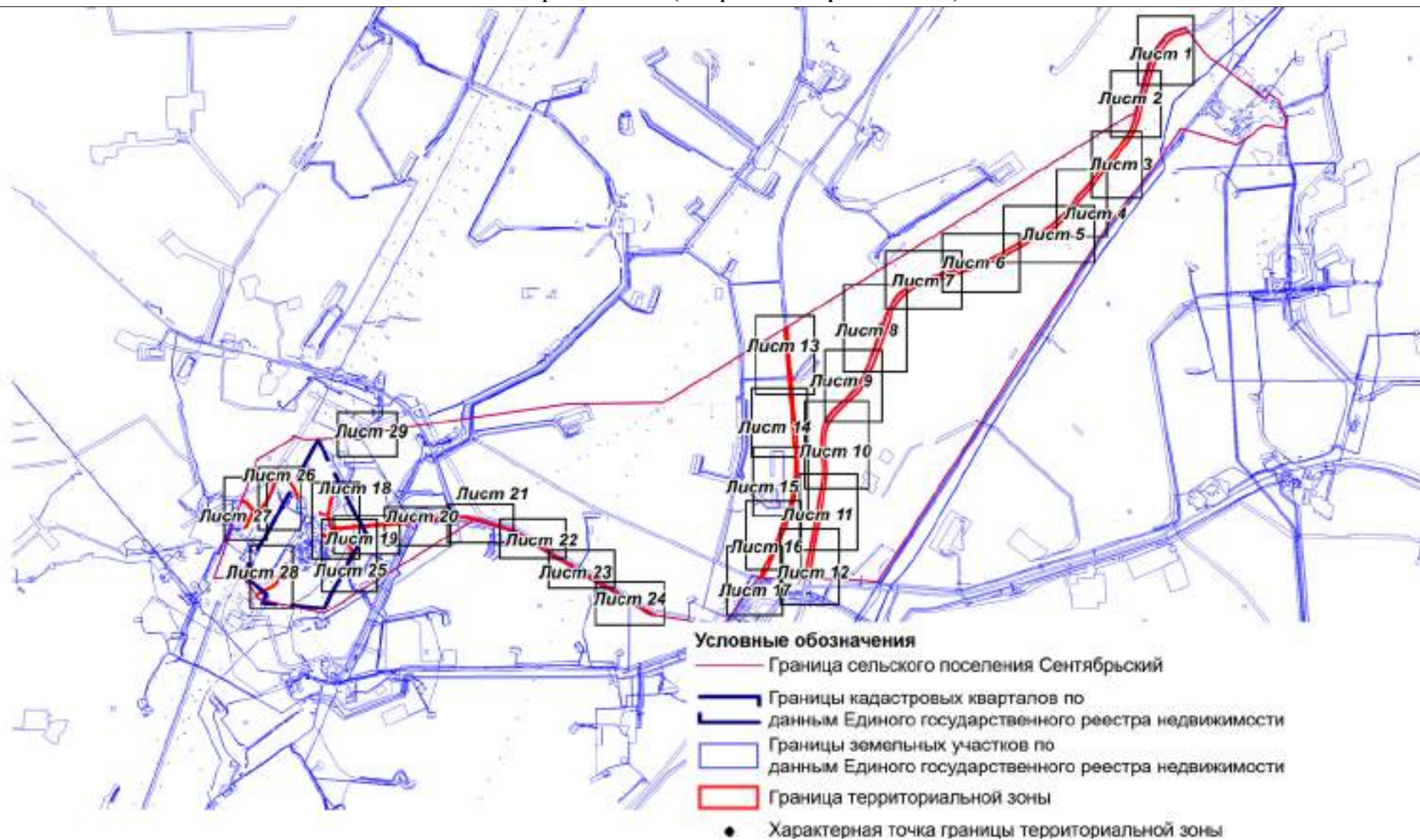

Масштаб 1:100000

ОПИСАНИЕ МЕСТОПОЛОЖЕНИЯ ГРАНИЦЫ

Т. Зона транспортной инфраструктуры (вне границ населенного пункта) поселения Сентябрьский Нефтеюганского района

(наименование объекта)

План границ объекта (Выносной лист 1)

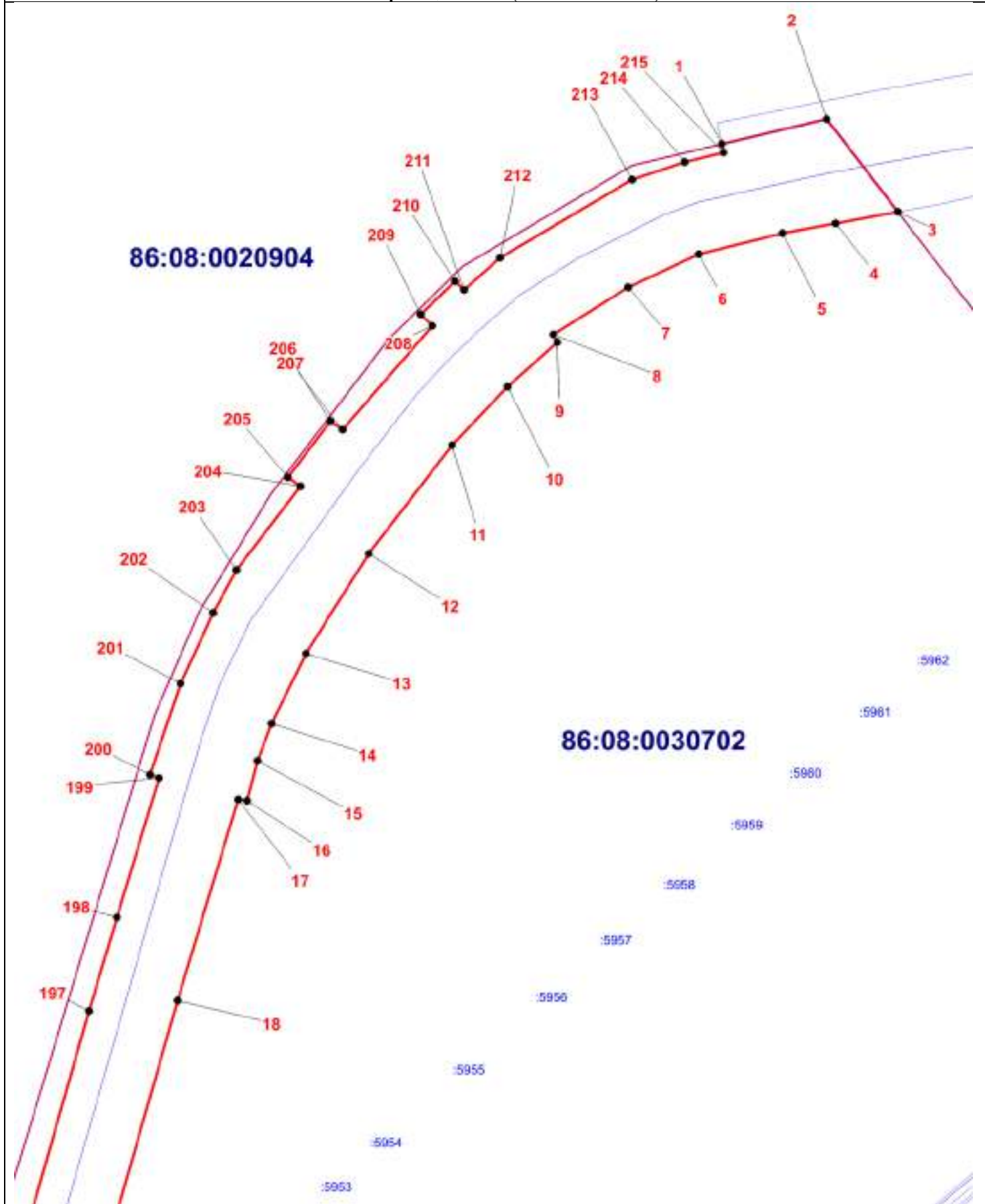

Масштаб 1:5000

ОПИСАНИЕ МЕСТОПОЛОЖЕНИЯ ГРАНИЦЫ

Т. Зона транспортной инфраструктуры (вне границ населенного пункта) поселения Сентябрьский Нефтеюганского района

(наименование объекта)

План границ объекта (Выносной лист 2)

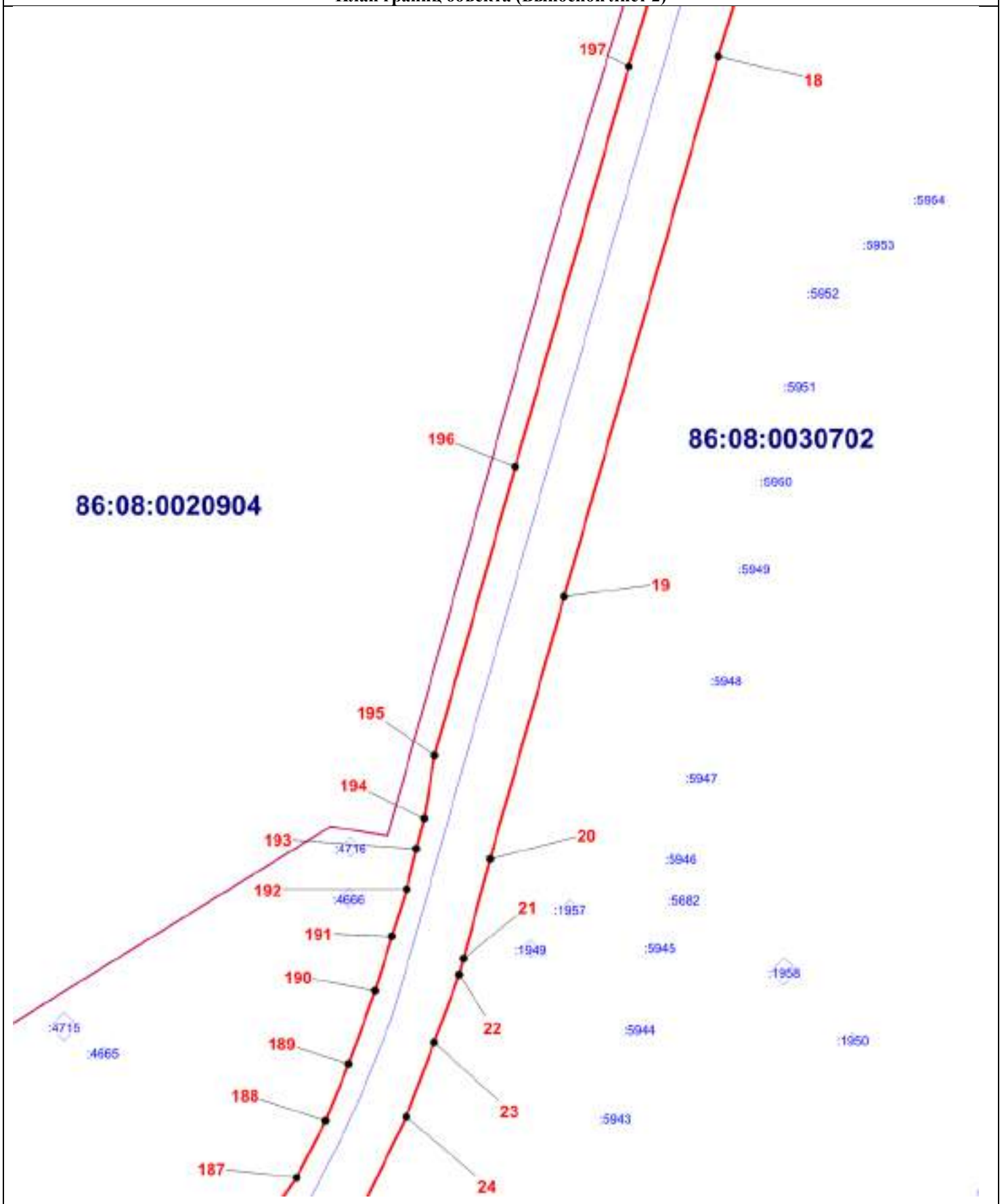

Масштаб 1:5000

ОПИСАНИЕ МЕСТОПОЛОЖЕНИЯ ГРАНИЦЫ

Т. Зона транспортной инфраструктуры (вне границ населенного пункта) поселения Сентябрьский Нефтеюганского района

(наименование объекта)

План границ объекта (Выносной лист 3)

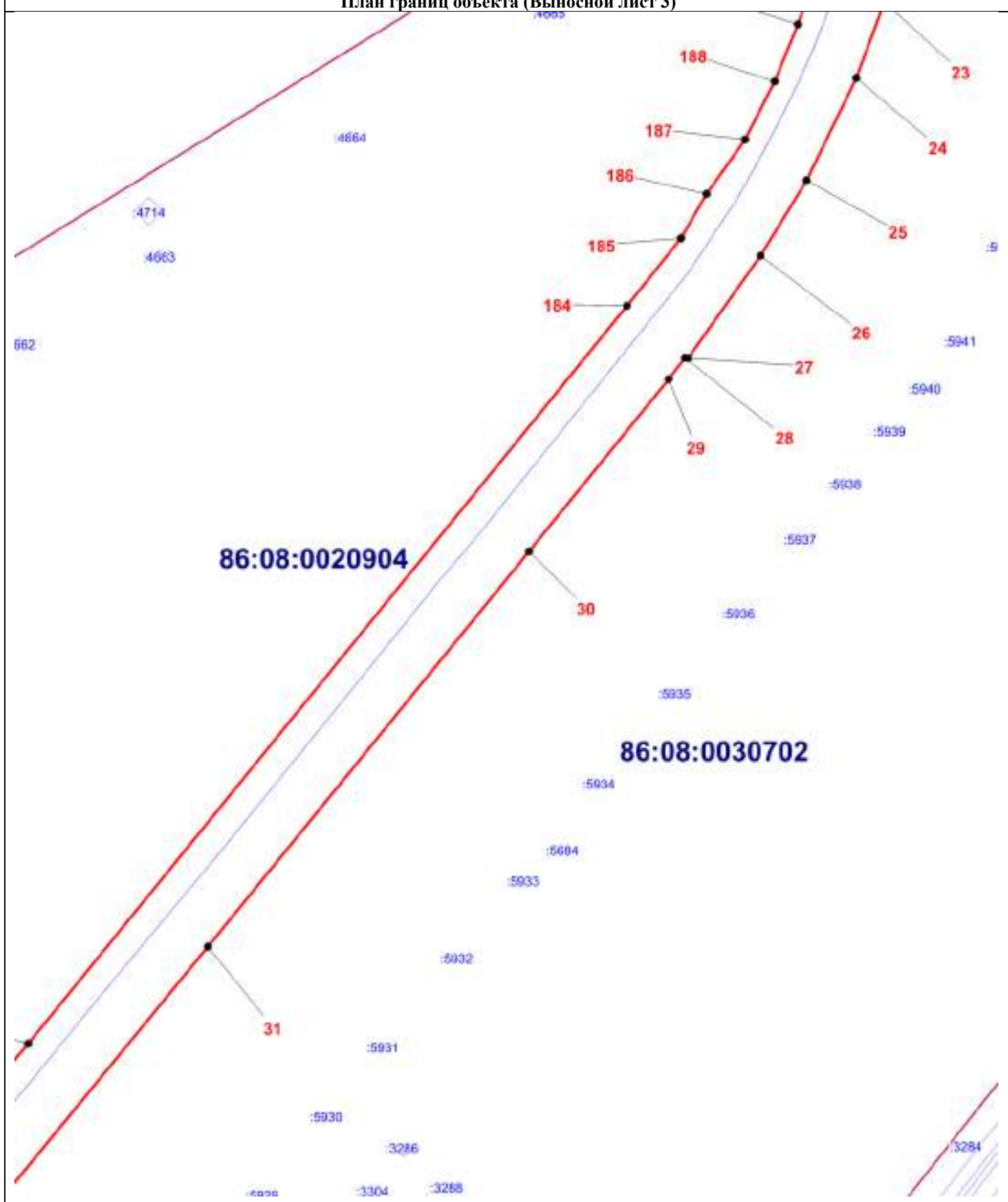

Масштаб 1:5000

ОПИСАНИЕ МЕСТОПОЛОЖЕНИЯ ГРАНИЦЫ
Т. Зона транспортной инфраструктуры (вне границ населенного пункта) поселения Сентябрьский Нефтеюганского района
(наименование объекта)

План границ объекта (Выносной лист 4)

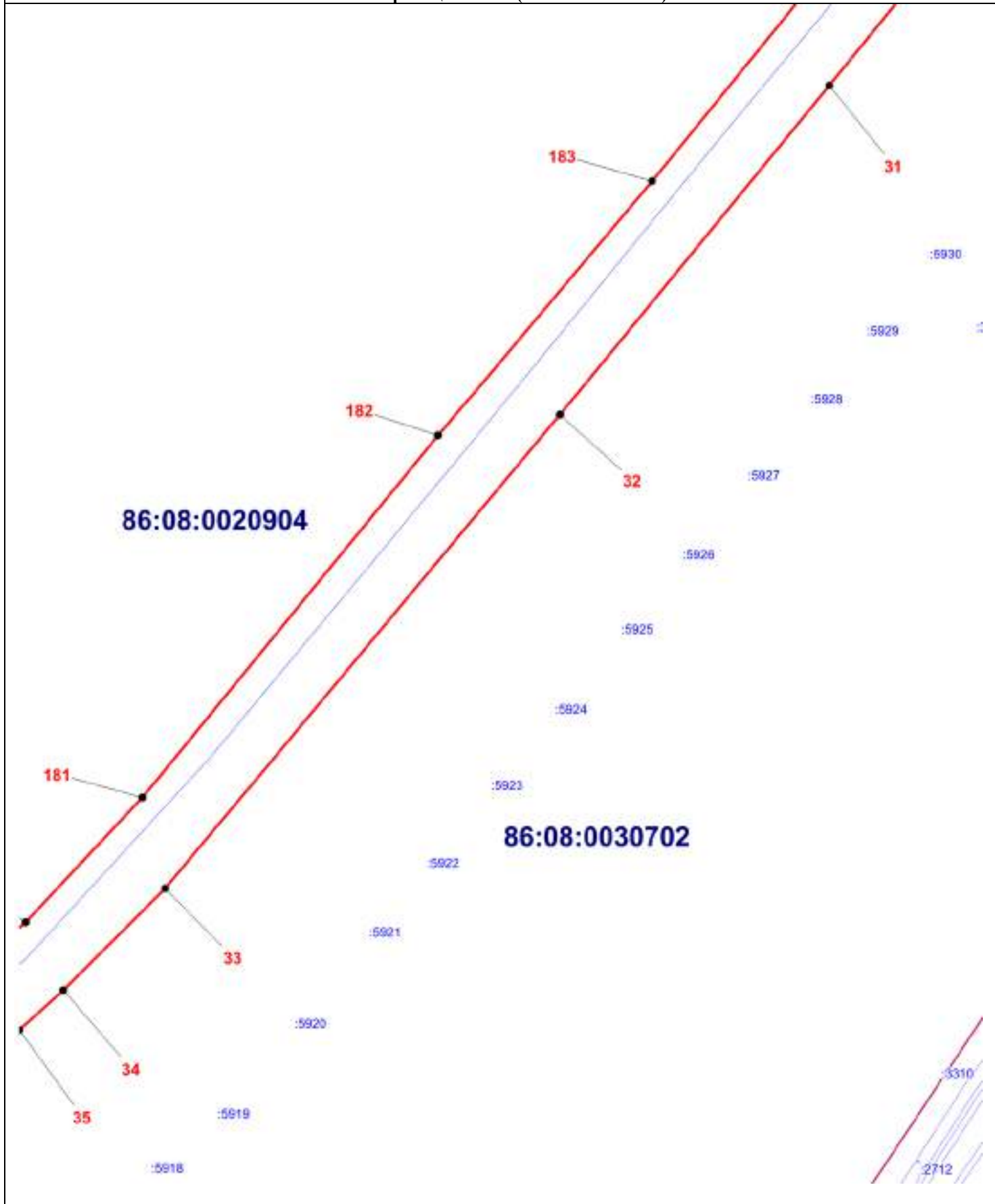

Масштаб 1:5000

ОПИСАНИЕ МЕСТОПОЛОЖЕНИЯ ГРАНИЦЫ
Т. Зона транспортной инфраструктуры (вне границ населенного пункта) поселения Сентябрьский Нефтеюганского района
(наименование объекта)

План границ объекта (Выносной лист 5)

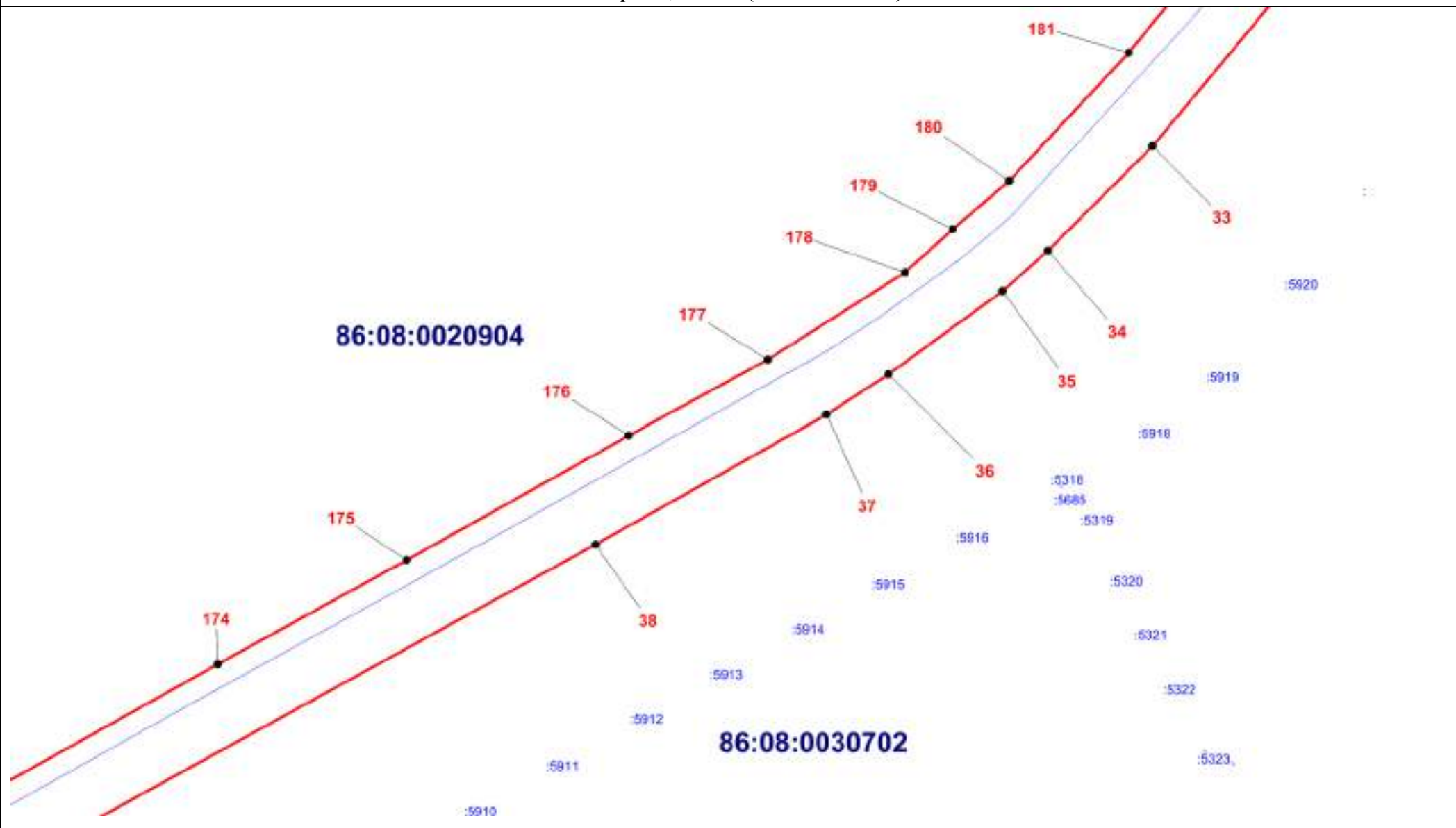

Масштаб 1:5000

ОПИСАНИЕ МЕСТОПОЛОЖЕНИЯ ГРАНИЦЫ
Т. Зона транспортной инфраструктуры (вне границ населенного пункта) поселения Сентябрьский Нефтеюганского района
(наименование объекта)

План границ объекта (Выносной лист 6)

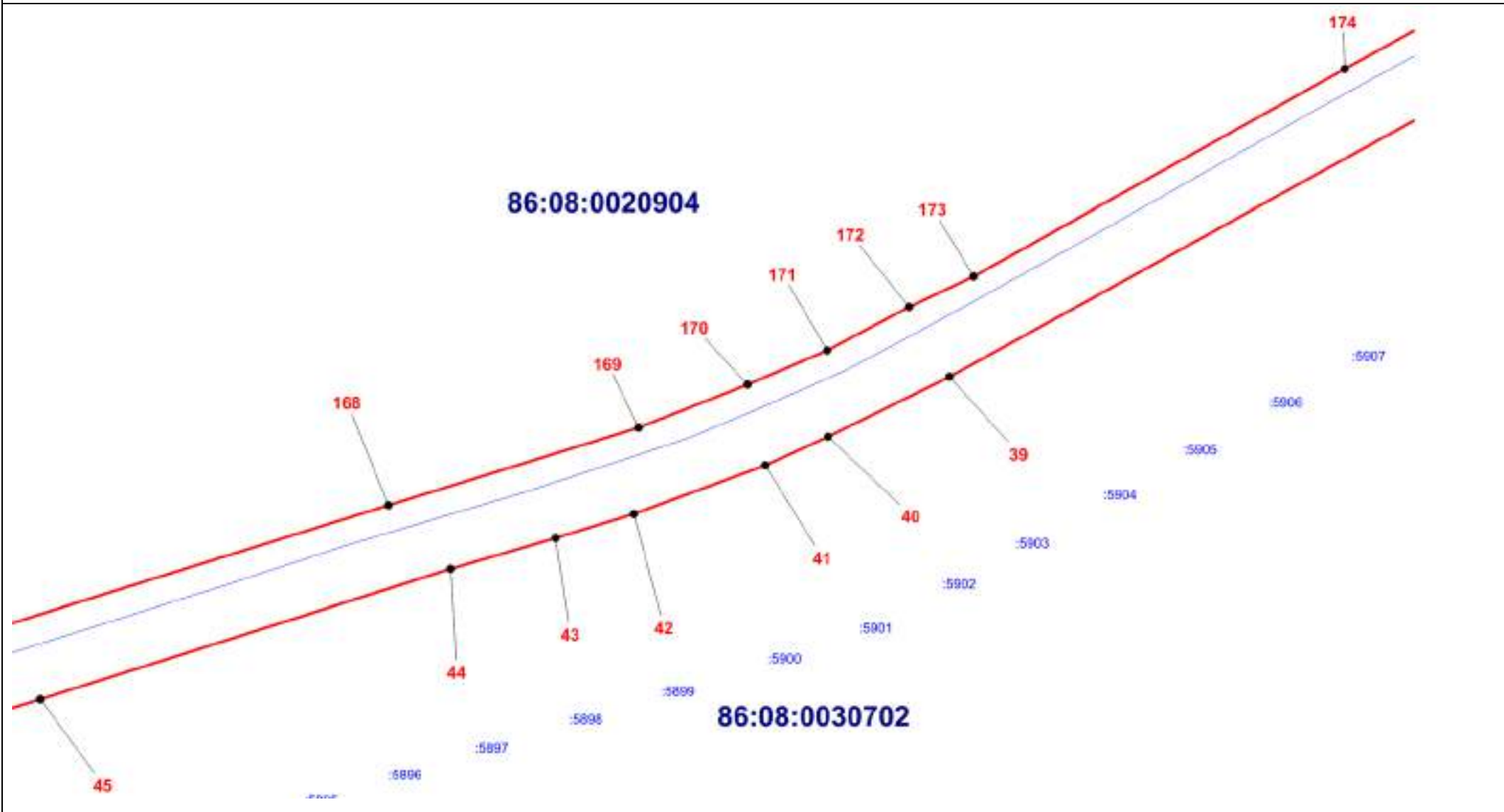

Масштаб 1:5000

ОПИСАНИЕ МЕСТОПОЛОЖЕНИЯ ГРАНИЦЫ
Т. Зона транспортной инфраструктуры (вне границ населенного пункта) поселения Сентябрьский Нефтеюганского района
(наименование объекта)

План границ объекта (Выносной лист 7)

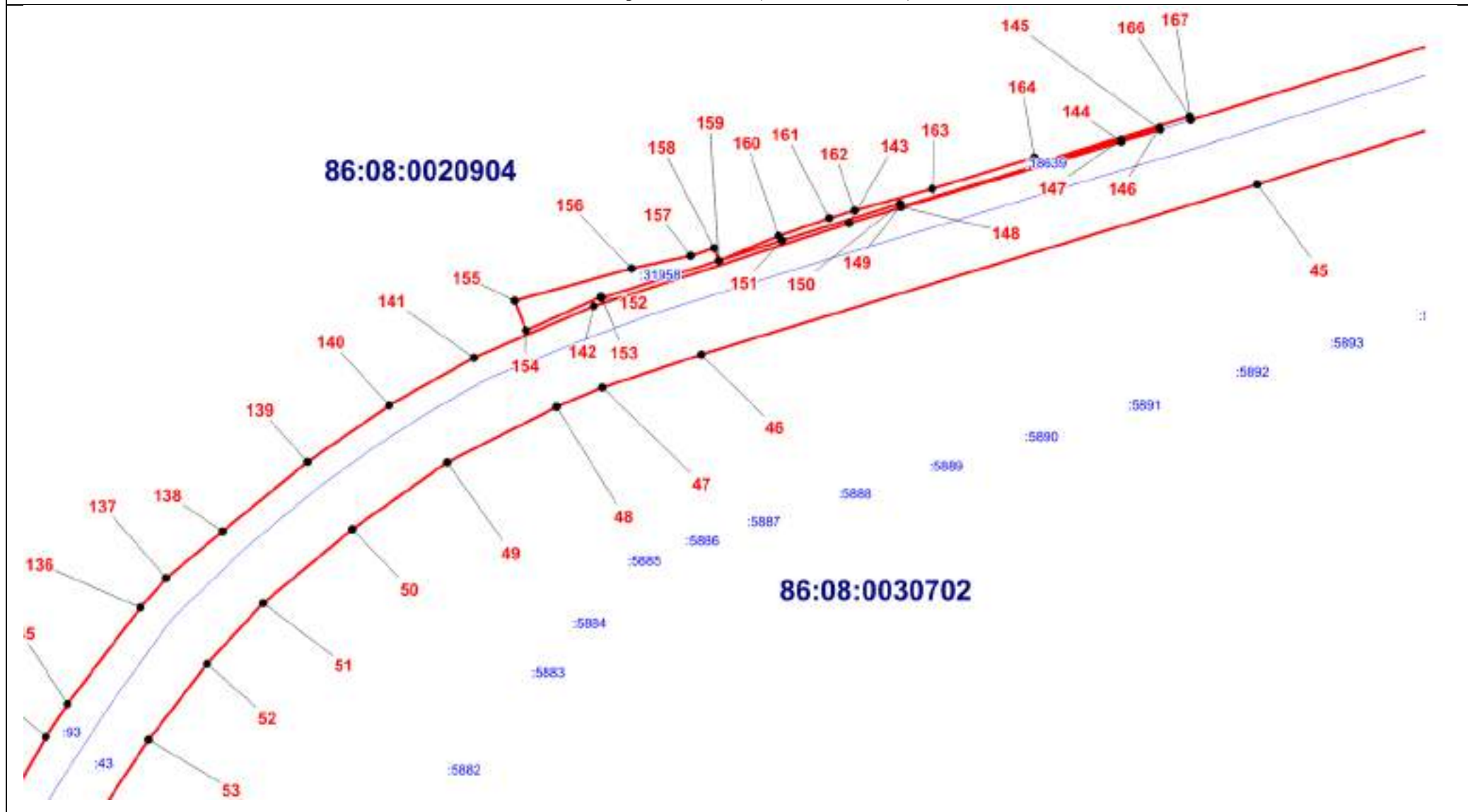

Масштаб 1:5000

ОПИСАНИЕ МЕСТОПОЛОЖЕНИЯ ГРАНИЦЫ

Т. Зона транспортной инфраструктуры (вне границ населенного пункта) поселения Сентябрьский Нефтеюганского

района

(наименование объекта)

План границ объекта (Выносной лист 8)

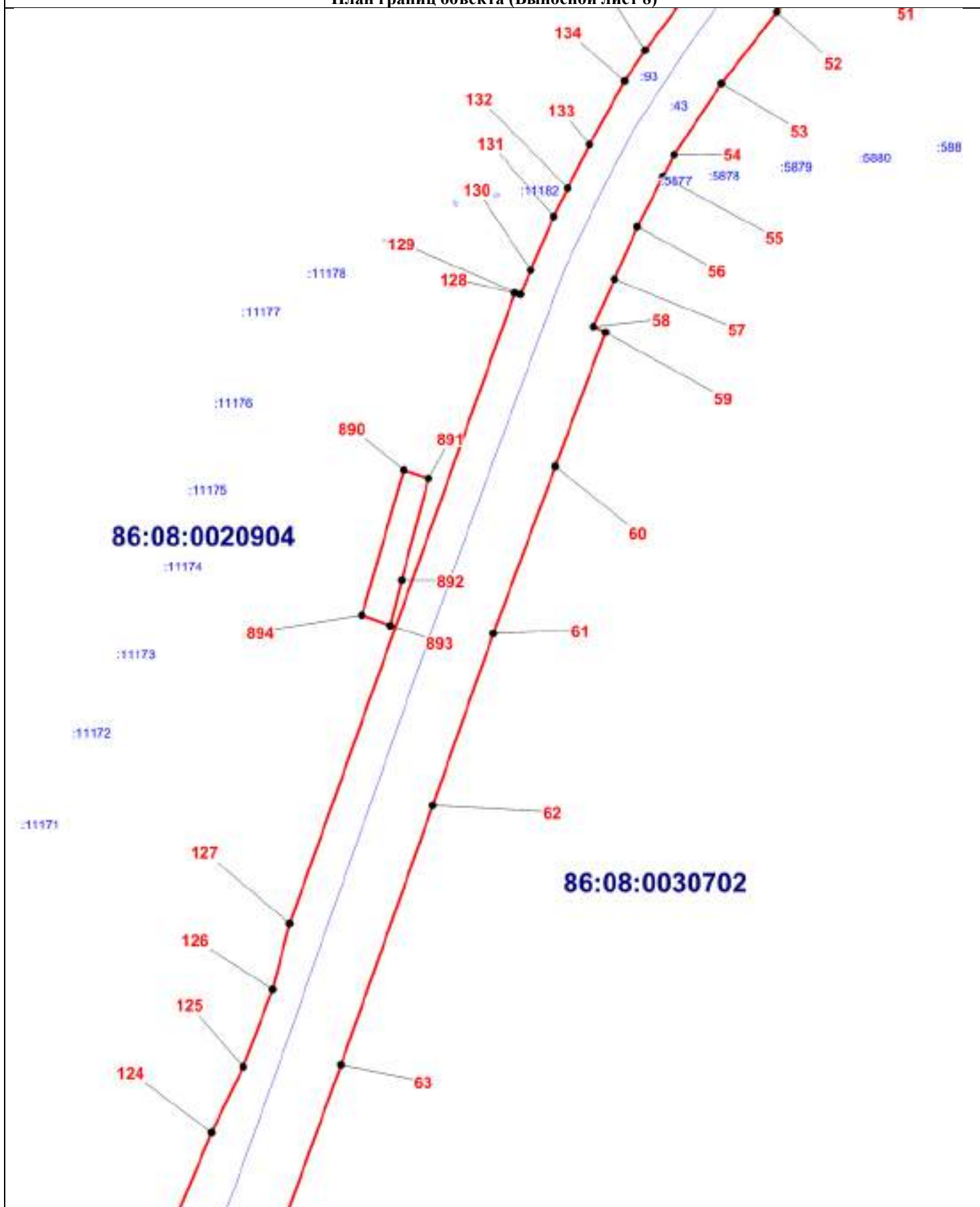

Масштаб 1:5000

ОПИСАНИЕ МЕСТОПОЛОЖЕНИЯ ГРАНИЦЫ

Т. Зона транспортной инфраструктуры (вне границ населенного пункта) поселения Сентябрьский Нефтеюганского

района

(наименование объекта)

План границ объекта (Выносной лист 9)

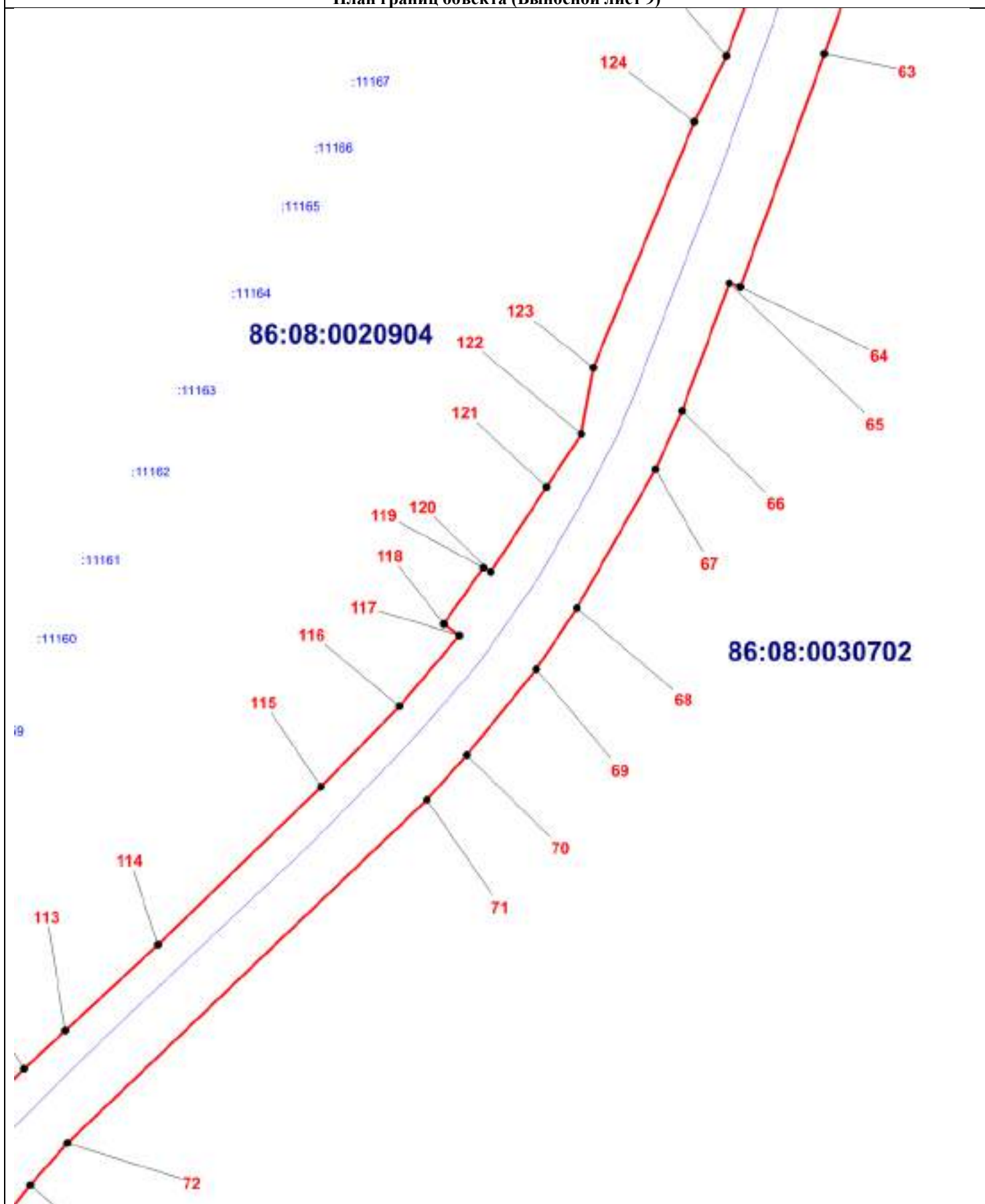

Масштаб 1:5000

ОПИСАНИЕ МЕСТОПОЛОЖЕНИЯ ГРАНИЦЫ

Т. Зона транспортной инфраструктуры (вне границ населенного пункта) поселения Сентябрьский Нефтеюганского района
(наименование объекта)

План границ объекта (Выносной лист 10)

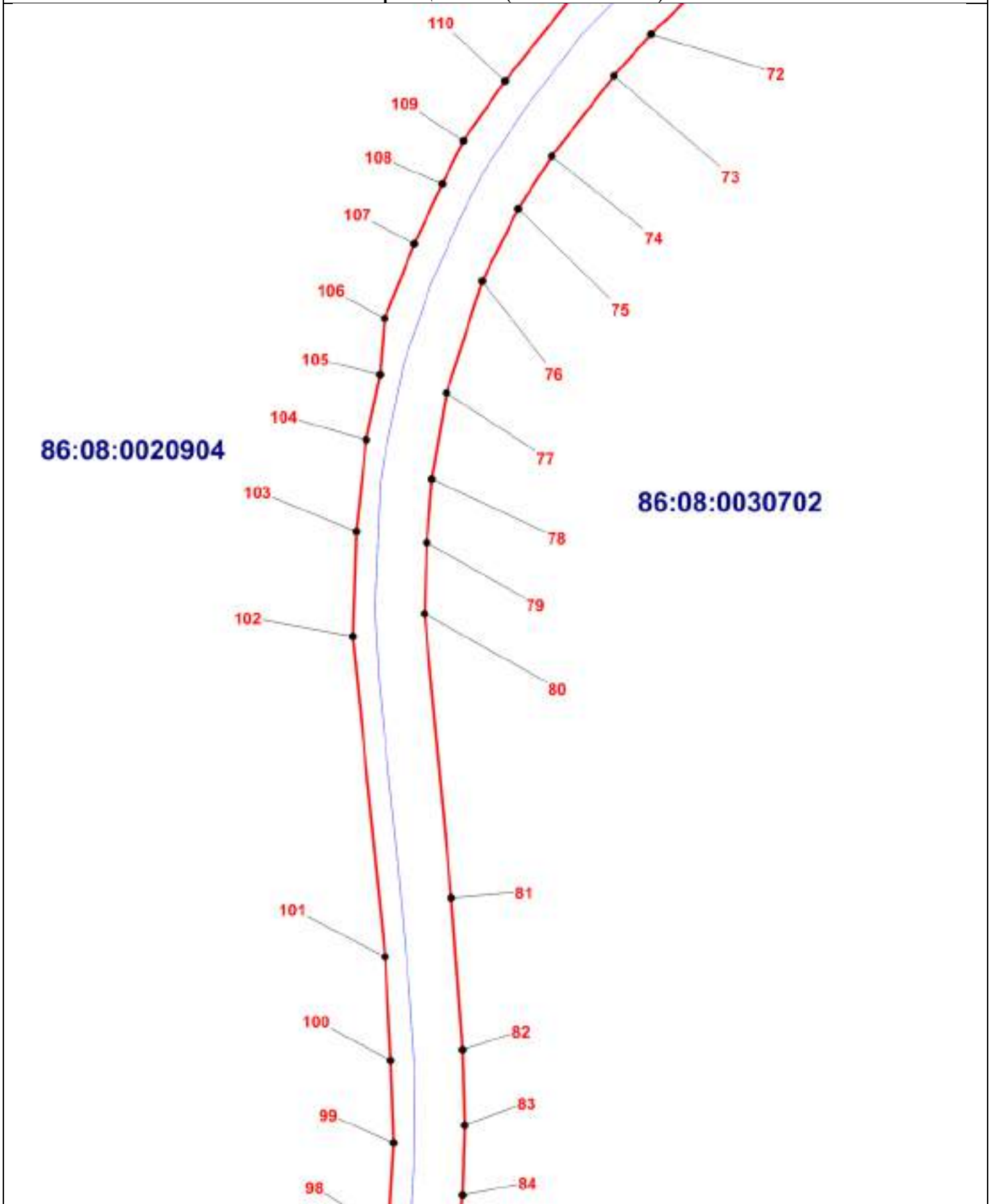

Масштаб 1:5000

ОПИСАНИЕ МЕСТОПОЛОЖЕНИЯ ГРАНИЦЫ

Т. Зона транспортной инфраструктуры (вне границ населенного пункта) поселения Сентябрьский Нефтеюганского

района

(наименование объекта)

План границ объекта (Выносной лист 11)

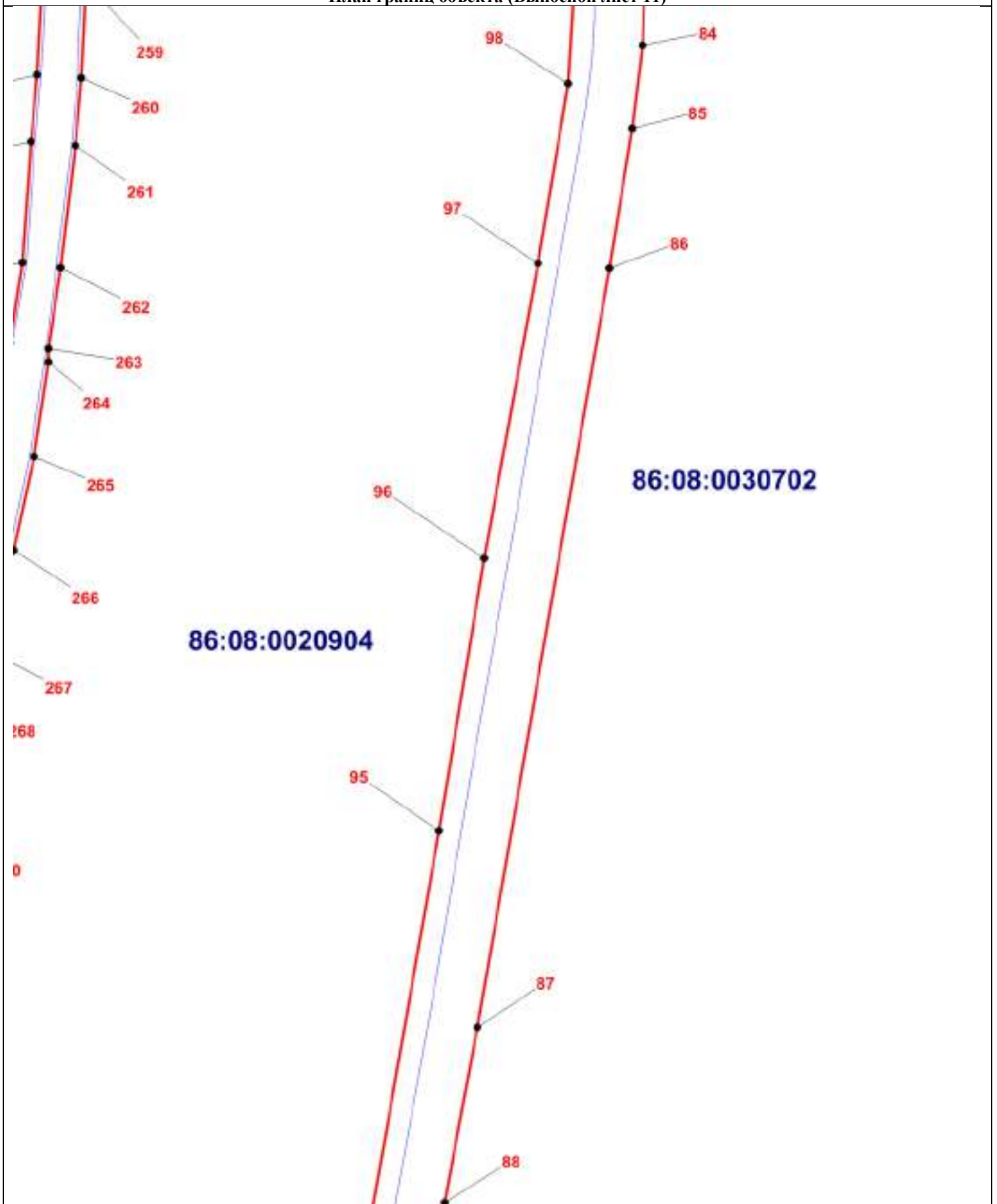

Масштаб 1:5000

ОПИСАНИЕ МЕСТОПОЛОЖЕНИЯ ГРАНИЦЫ

Т. Зона транспортной инфраструктуры (вне границ населенного пункта) поселения Сентябрьский Нефтеюганского

района

(наименование объекта)

План границ объекта (Выносной лист 12)

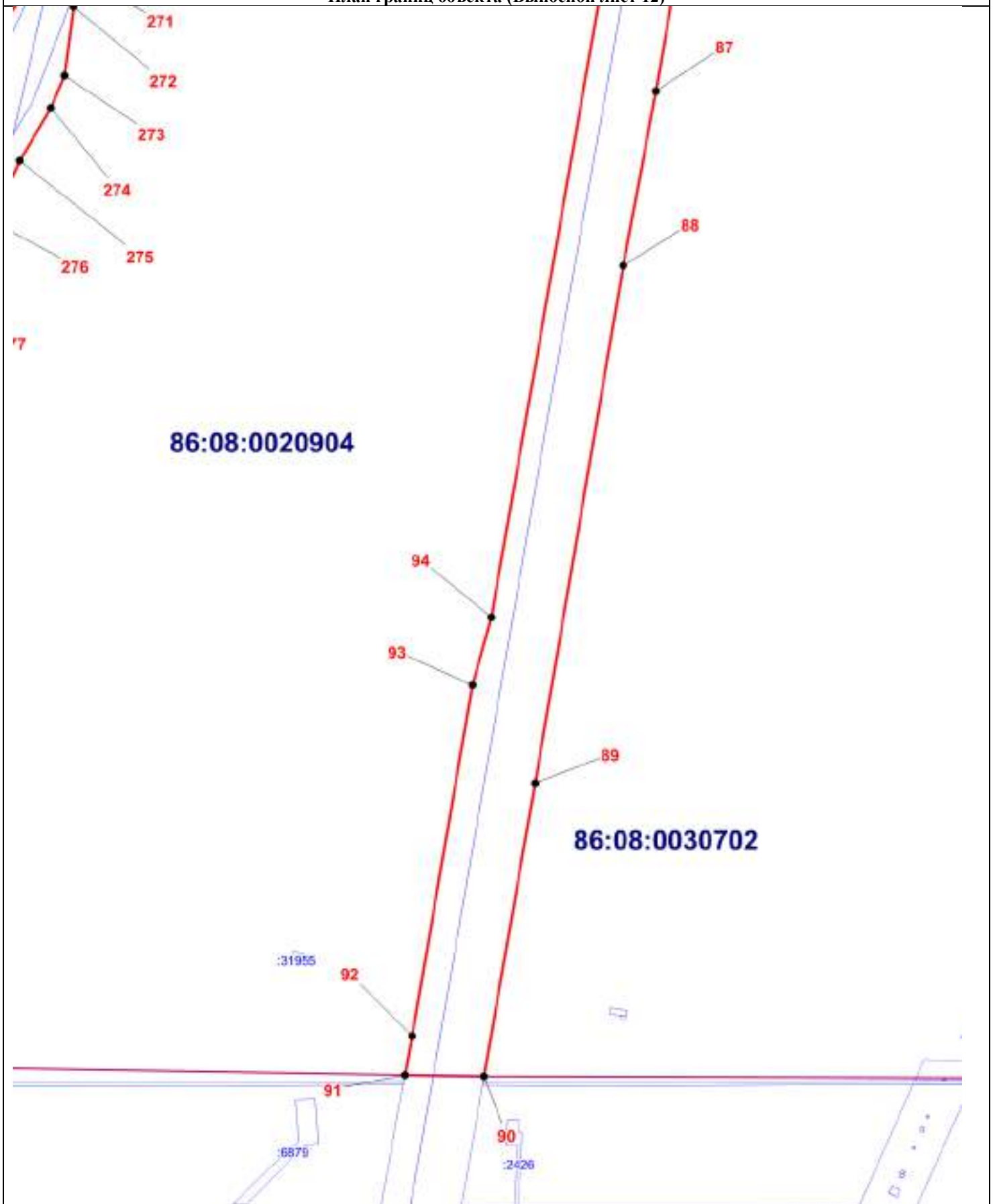

Масштаб 1:5000

ОПИСАНИЕ МЕСТОПОЛОЖЕНИЯ ГРАНИЦЫ

Т. Зона транспортной инфраструктуры (вне границ населенного пункта) поселения Сентябрьский Нефтеюганского района
(наименование объекта)

План границ объекта (Выносной лист 13)

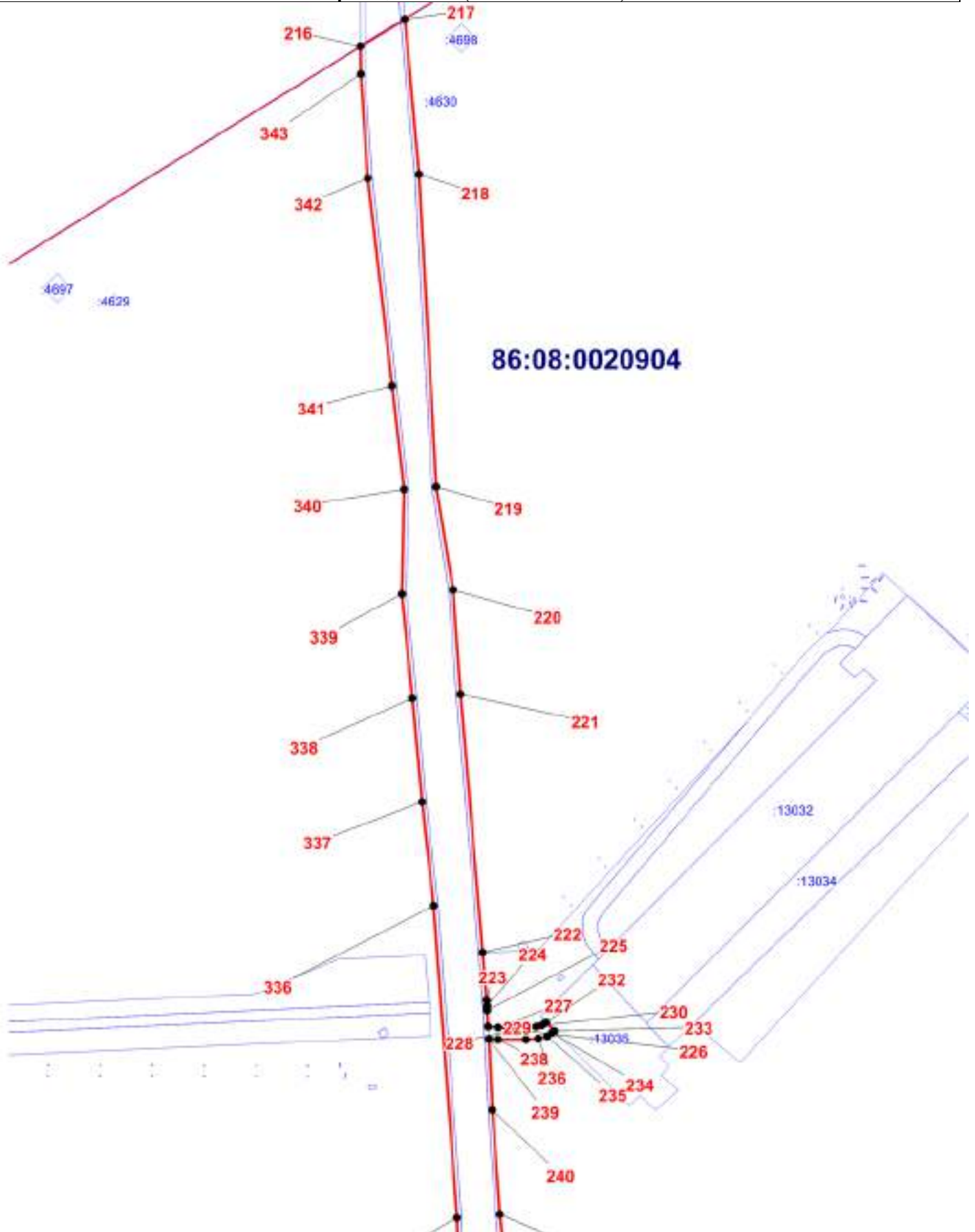

Масштаб 1:5000

ОПИСАНИЕ МЕСТОПОЛОЖЕНИЯ ГРАНИЦЫ

Т. Зона транспортной инфраструктуры (вне границ населенного пункта) поселения Сентябрьский Нефтеюганского района
(наименование объекта)

План границ объекта (Выносной лист 14)

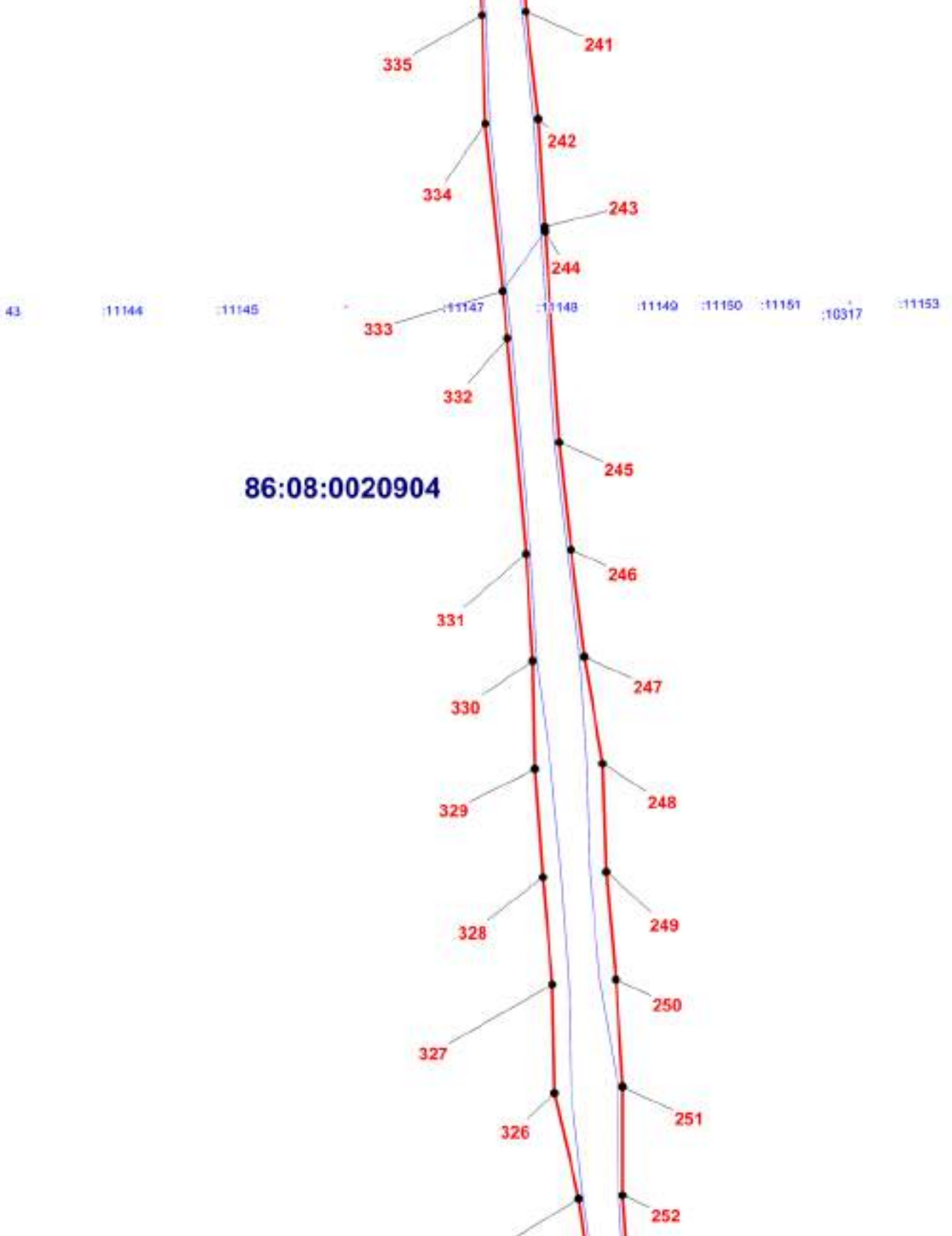

Масштаб 1:5000

ОПИСАНИЕ МЕСТОПОЛОЖЕНИЯ ГРАНИЦЫ
Т. Зона транспортной инфраструктуры (вне границ населенного пункта) поселения Сентябрьский Нефтеюганского района
(наименование объекта)

План границ объекта (Выносной лист 15)

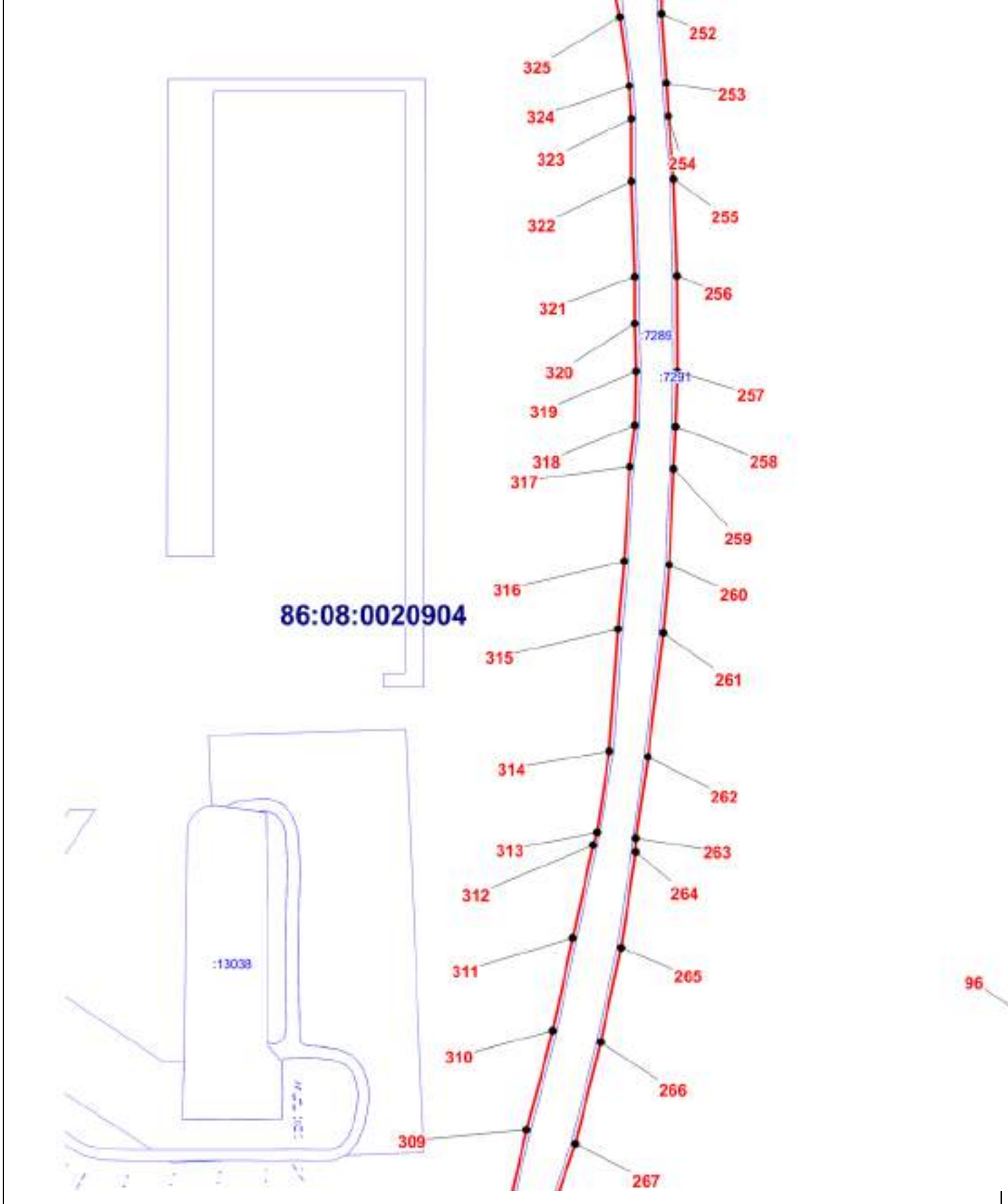

Масштаб 1:5000

ОПИСАНИЕ МЕСТОПОЛОЖЕНИЯ ГРАНИЦЫ

Т. Зона транспортной инфраструктуры (вне границ населенного пункта) поселения Сентябрьский Нефтеюганского района

(наименование объекта)

План границ объекта (Выносной лист 16)

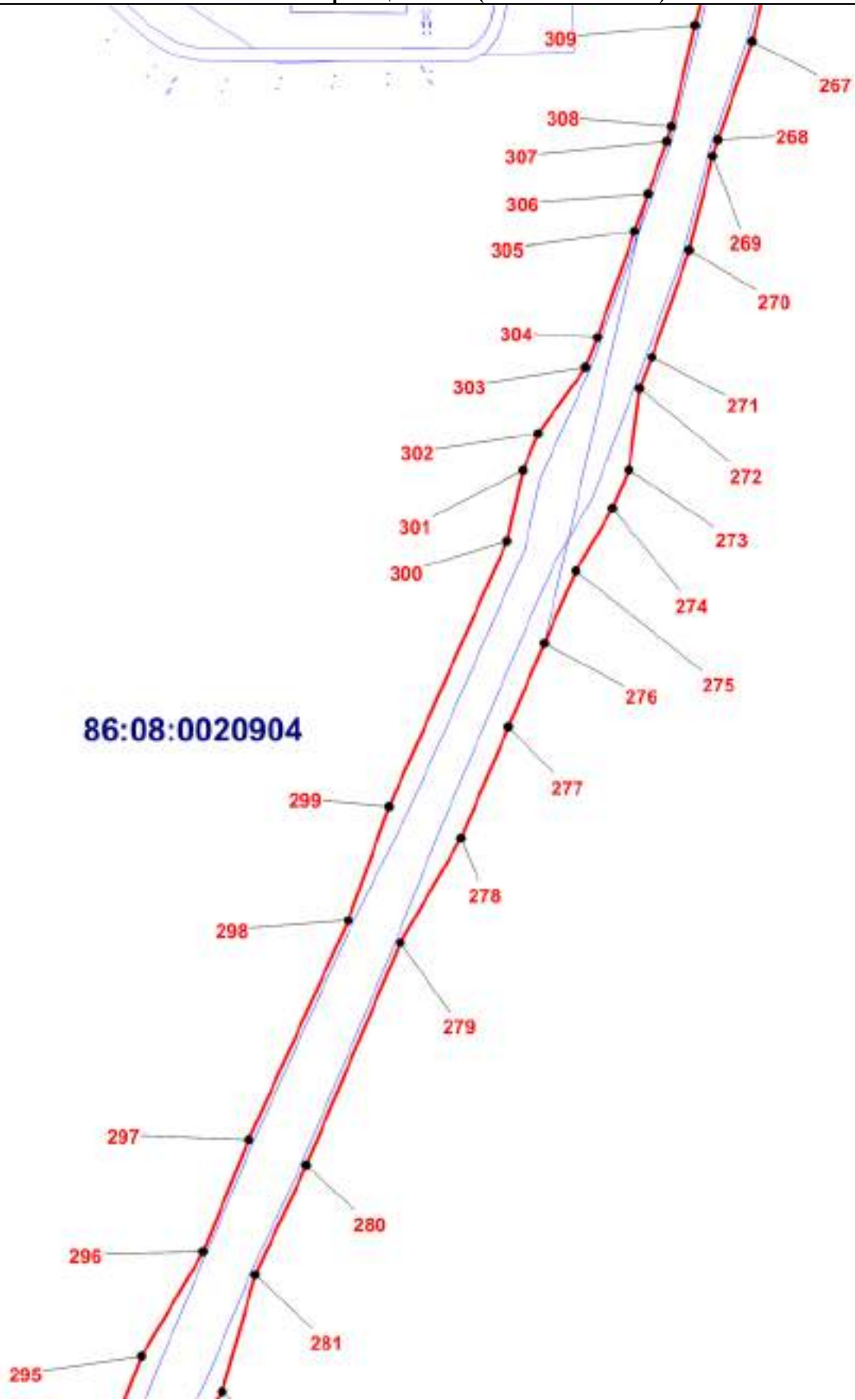

Масштаб 1:5000

ОПИСАНИЕ МЕСТОПОЛОЖЕНИЯ ГРАНИЦЫ
Т. Зона транспортной инфраструктуры (вне границ населенного пункта) поселения Сентябрьский Нефтеюганского района
(наименование объекта)

План границ объекта (Выносной лист 17)

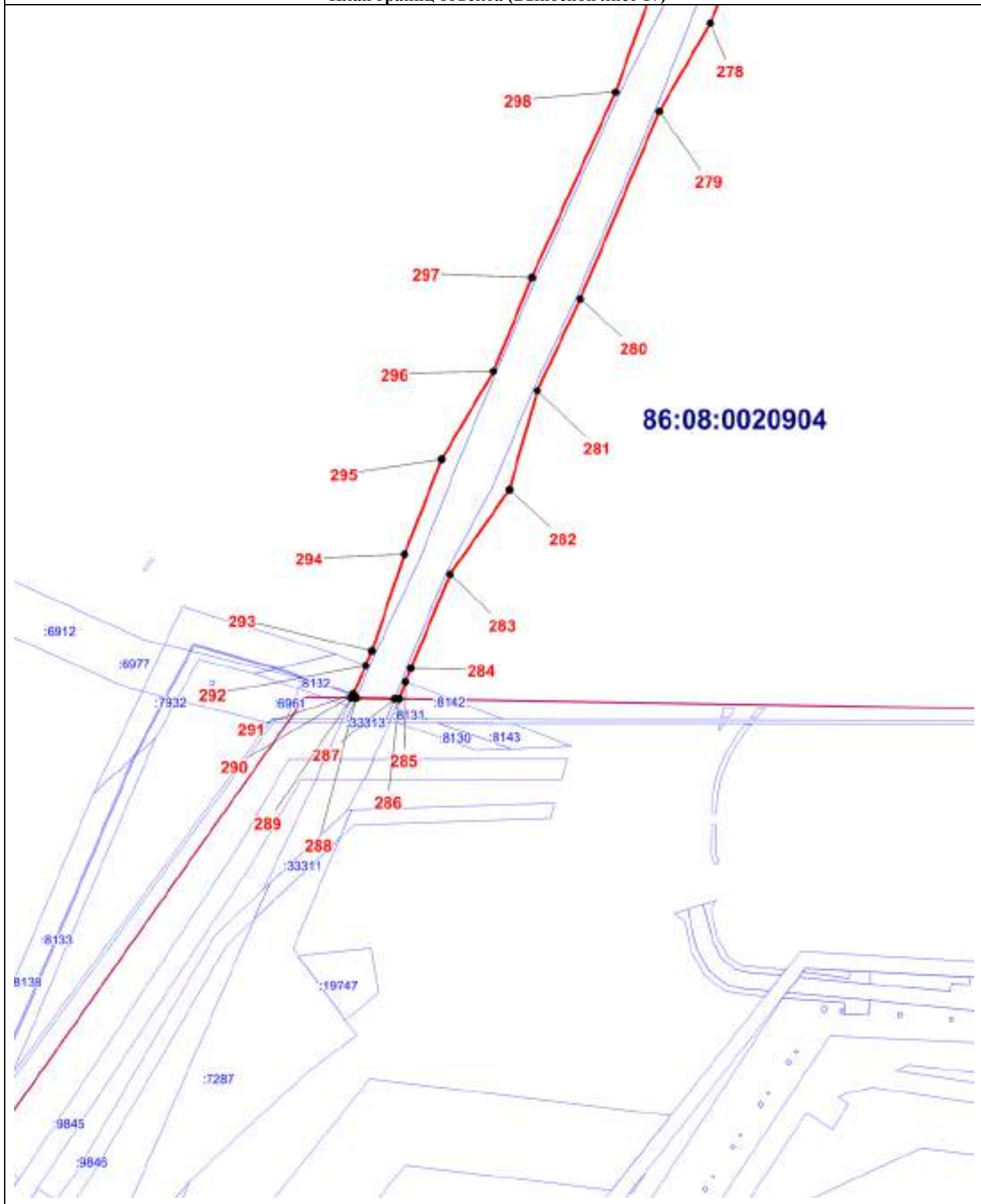

Масштаб 1:5000

ОПИСАНИЕ МЕСТОПОЛОЖЕНИЯ ГРАНИЦЫ

Т. Зона транспортной инфраструктуры (вне границ населенного пункта) поселения Сентябрьский Нефтеюганского района

(наименование объекта)

План границ объекта (Выносной лист 18)

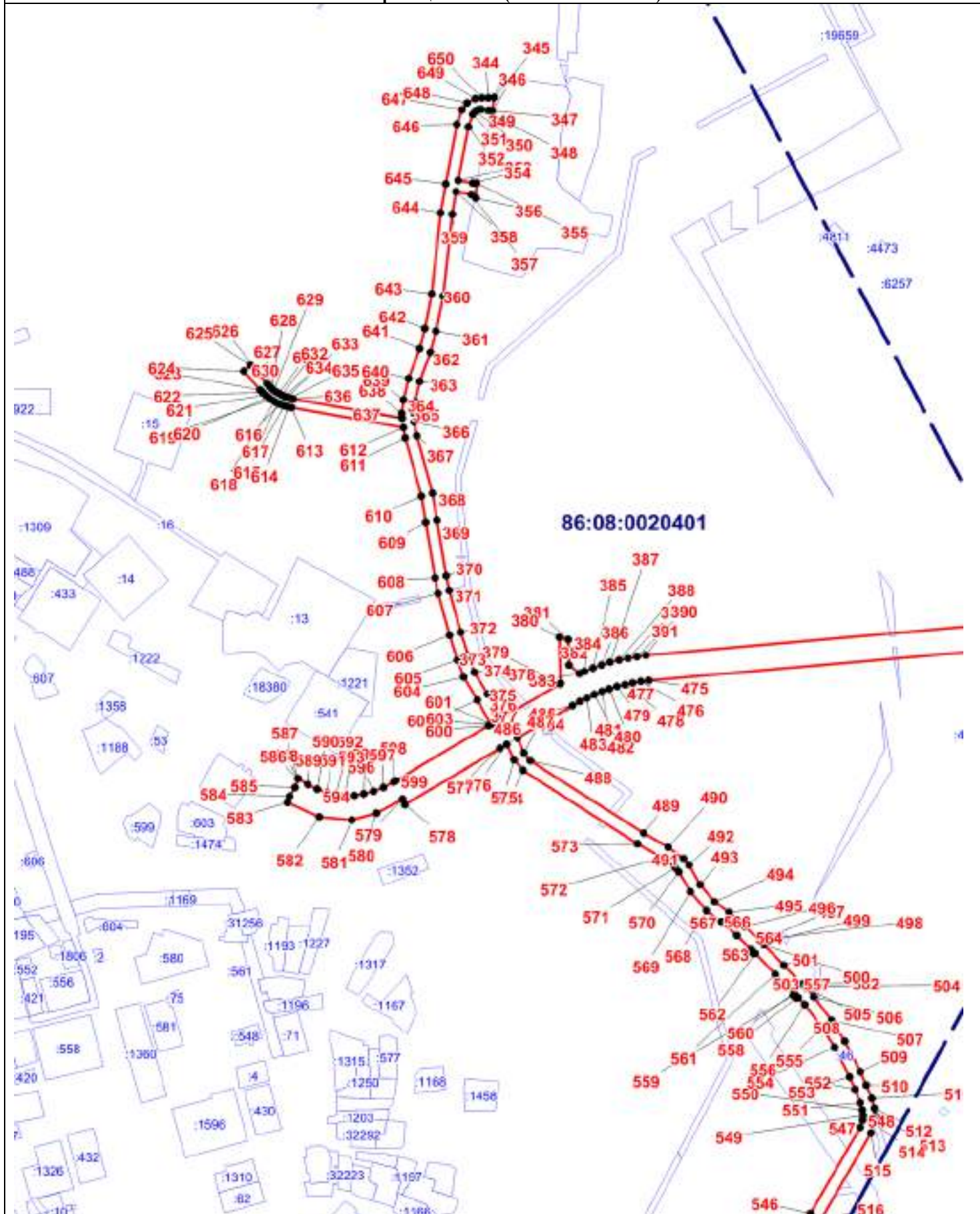

Масштаб 1:5000

ОПИСАНИЕ МЕСТОПОЛОЖЕНИЯ ГРАНИЦЫ
Т. Зона транспортной инфраструктуры (вне границ населенного пункта) поселения Сентябрьский Нефтеюганского района
(наименование объекта)

План границ объекта (Выносной лист 19)

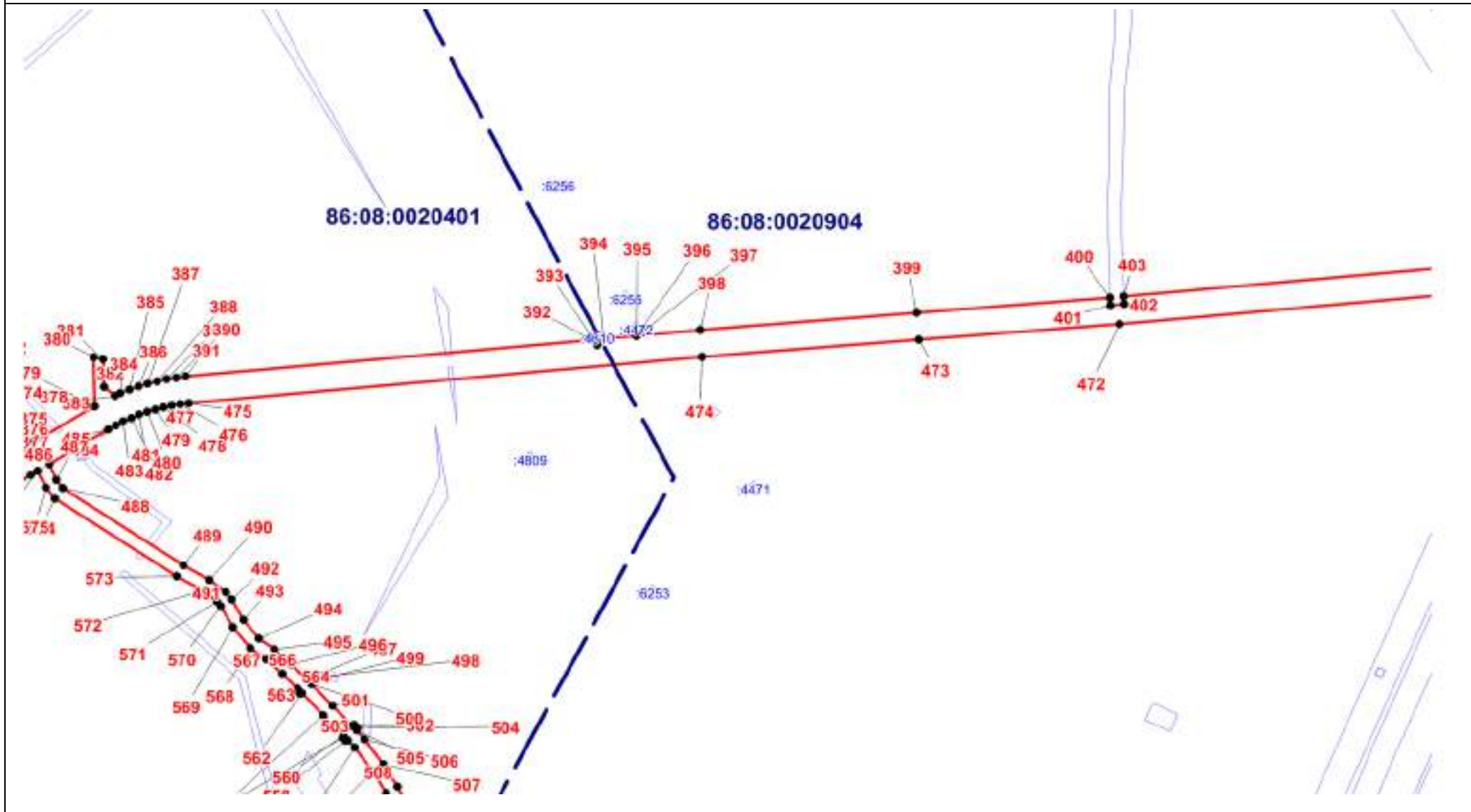

Масштаб 1:5000

ОПИСАНИЕ МЕСТОПОЛОЖЕНИЯ ГРАНИЦЫ
Г. Зона транспортной инфраструктуры (вне границ населенного пункта) поселения Сентябрьский Нефтеюганского района
(наименование объекта)

План границ объекта (Выносной лист 20)

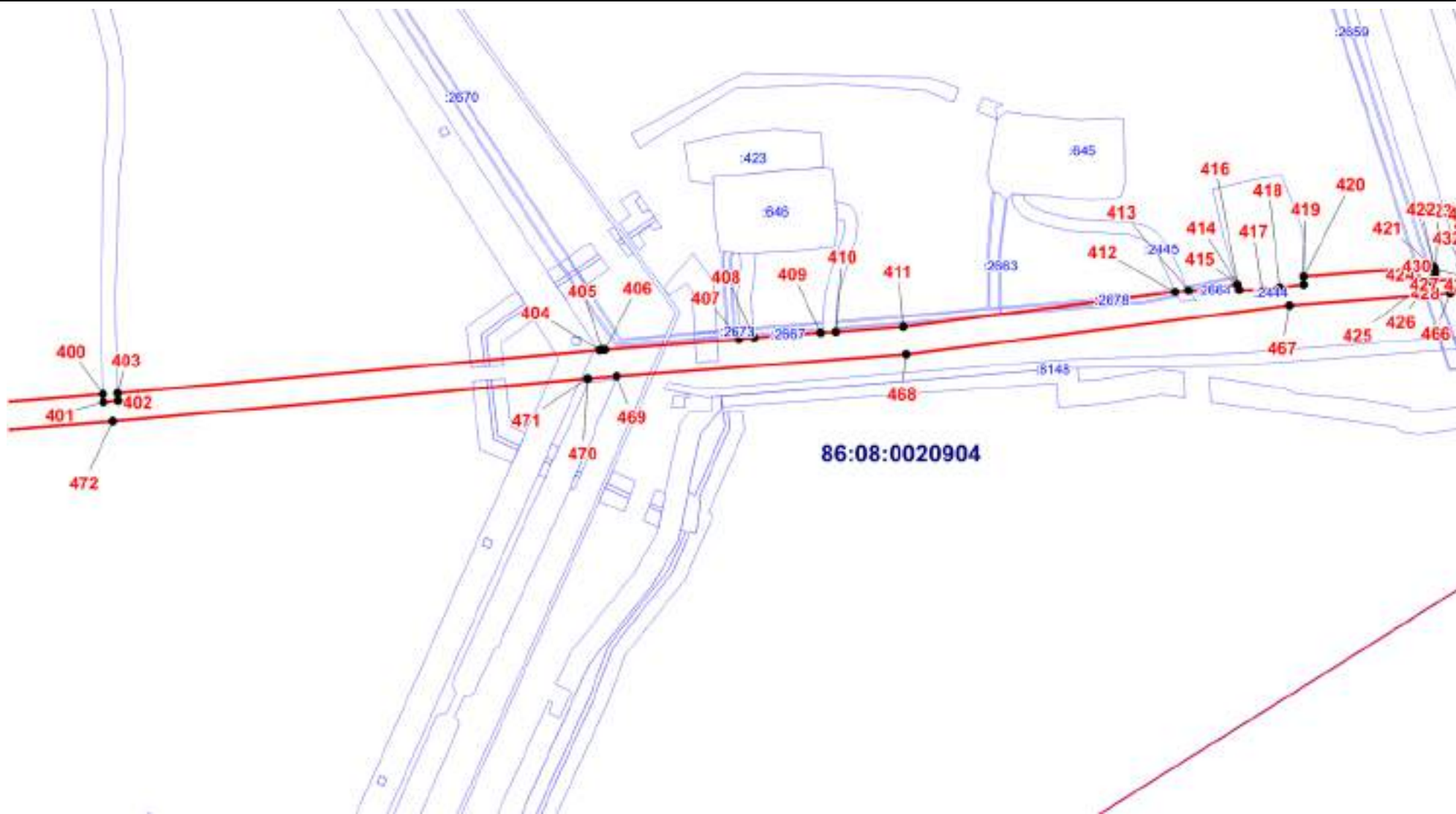

Масштаб 1:5000

ОПИСАНИЕ МЕСТОПОЛОЖЕНИЯ ГРАНИЦЫ
Т. Зона транспортной инфраструктуры (вне границ населенного пункта) поселения Сентябрьский Нефтеюганского района
(наименование объекта)

План границ объекта (Выносной лист 21)

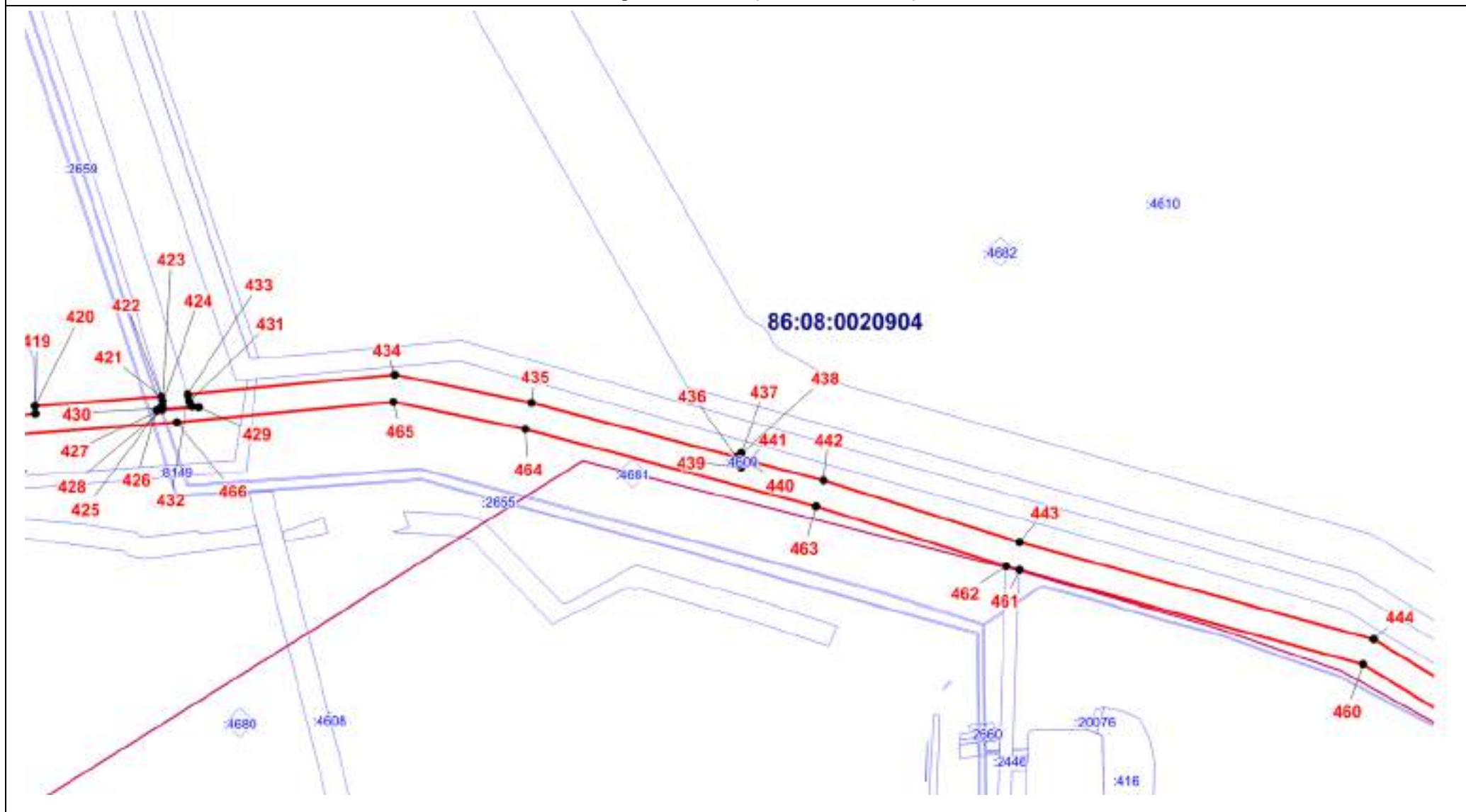

Масштаб 1:5000

ОПИСАНИЕ МЕСТОПОЛОЖЕНИЯ ГРАНИЦЫ
Г. Зона транспортной инфраструктуры (вне границ населенного пункта) поселения Сентябрьский Нефтеюганского района
(наименование объекта)

План границ объекта (Выносной лист 22)

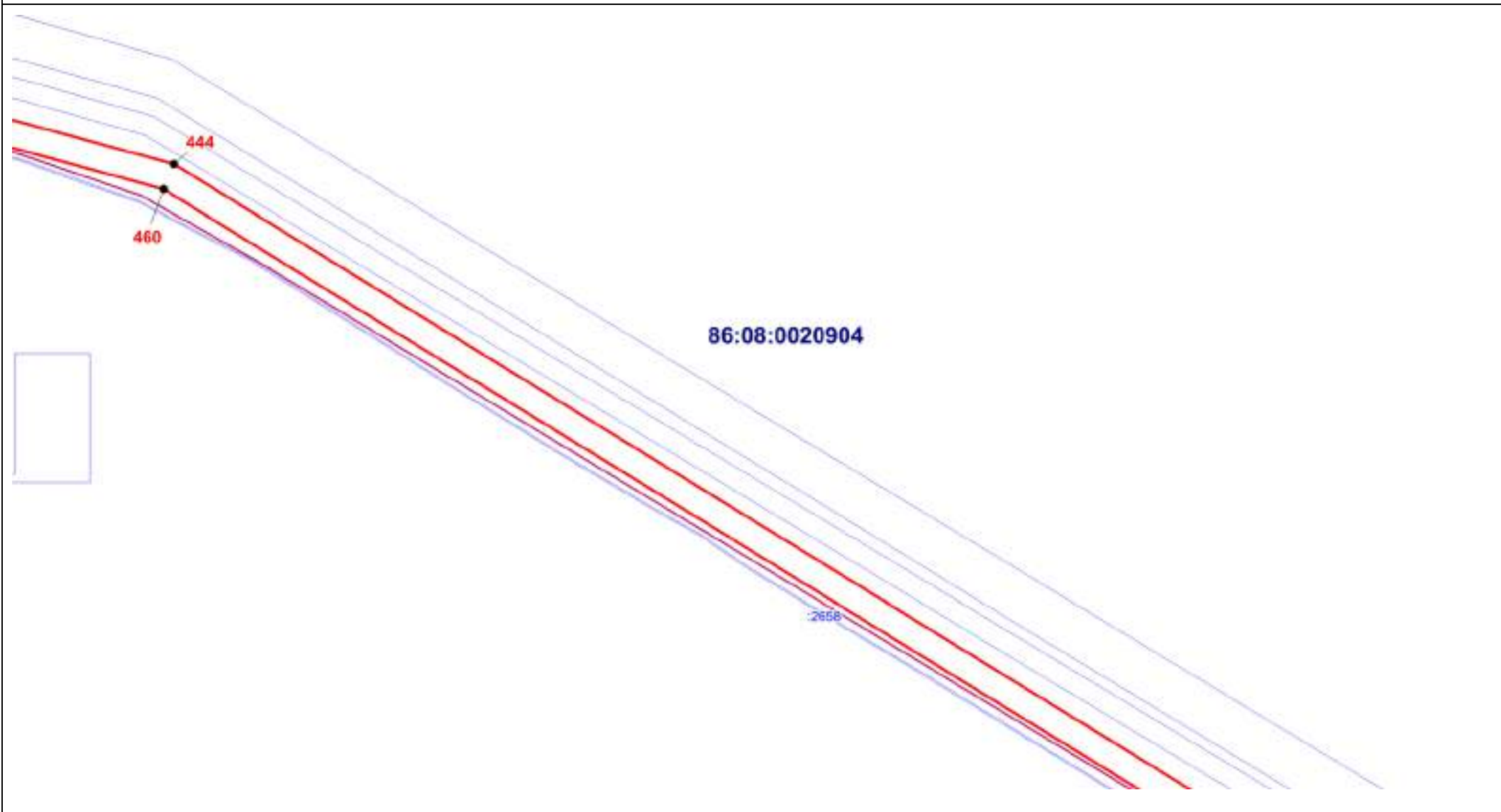

Масштаб 1:5000

ОПИСАНИЕ МЕСТОПОЛОЖЕНИЯ ГРАНИЦЫ
Г. Зона транспортной инфраструктуры (вне границ населенного пункта) поселения Сентябрьский Нефтеюганского района
(наименование объекта)

План границ объекта (Выносной лист 23)

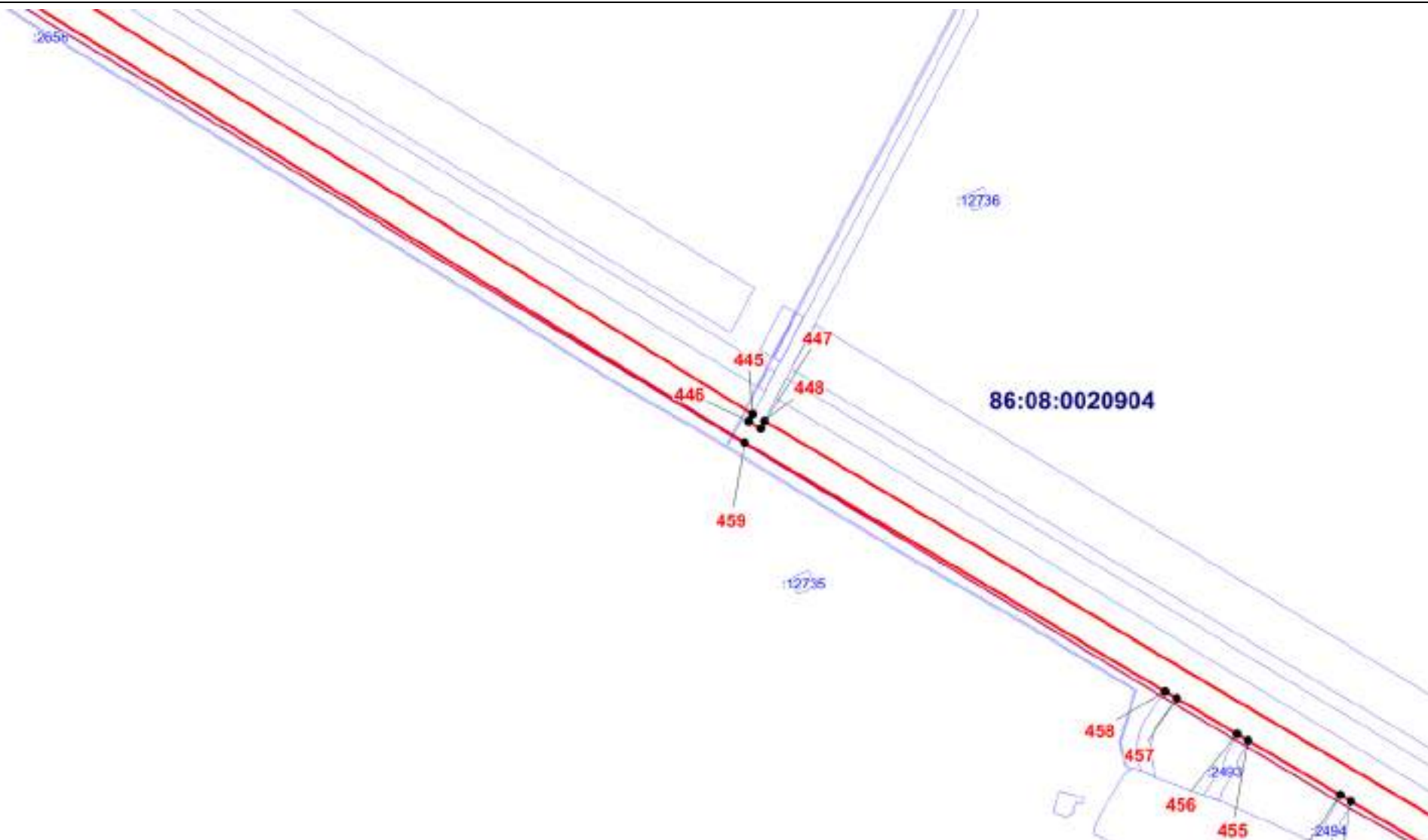

Масштаб 1:5000

ОПИСАНИЕ МЕСТОПОЛОЖЕНИЯ ГРАНИЦЫ

Т. Зона транспортной инфраструктуры (вне границ населенного пункта) поселения Сентябрьский Нефтеюганского района
(наименование объекта)

План границ объекта (Выносной лист 24)

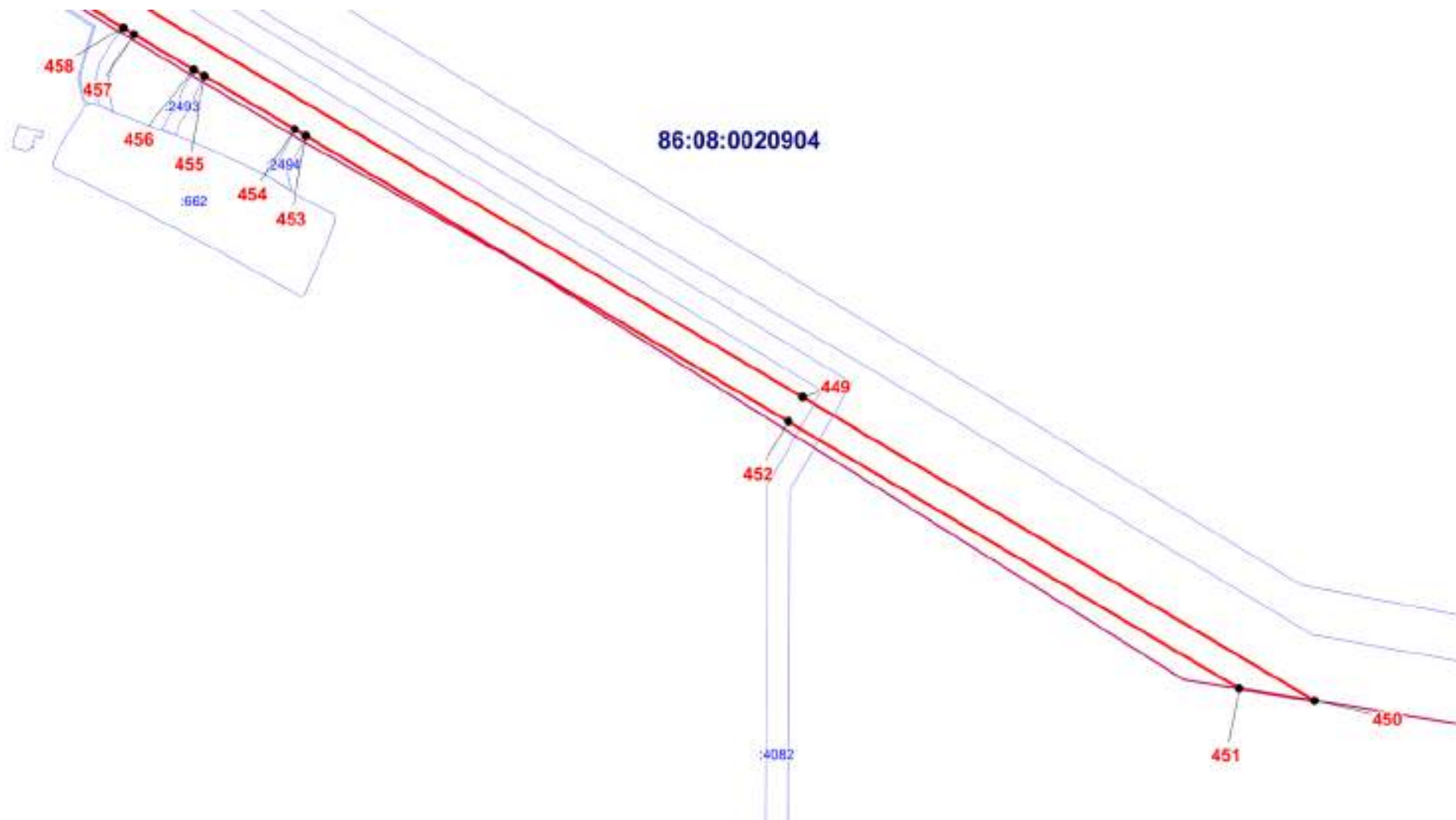

Масштаб 1:5000

ОПИСАНИЕ МЕСТОПОЛОЖЕНИЯ ГРАНИЦЫ
Т. Зона транспортной инфраструктуры (вне границ населенного пункта) поселения Сентябрьский Нефтеюганского района
(наименование объекта)

План границ объекта (Выносной лист 25)

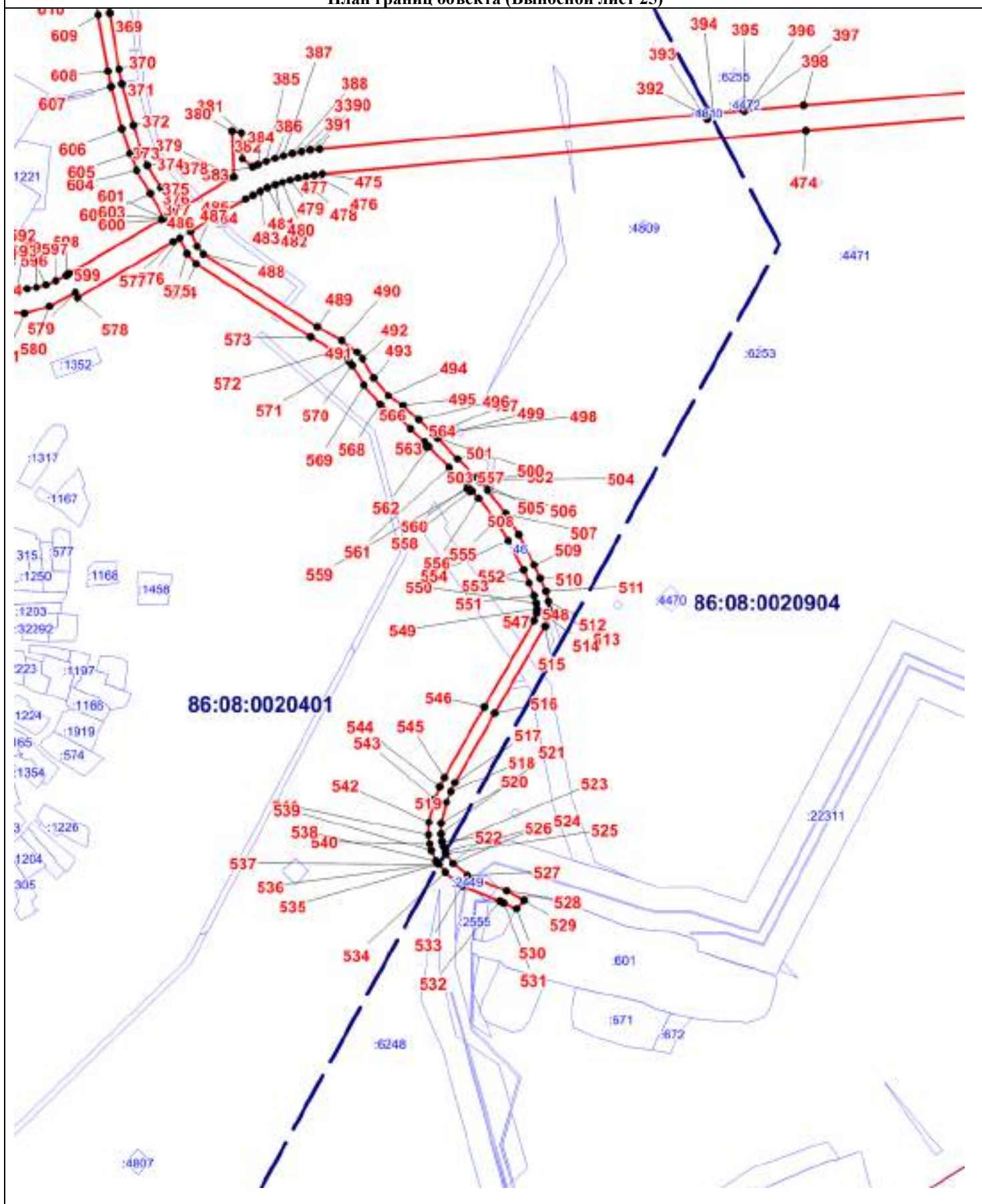

Масштаб 1:5000

ОПИСАНИЕ МЕСТОПОЛОЖЕНИЯ ГРАНИЦЫ
Т. Зона транспортной инфраструктуры (вне границ населенного пункта) поселения Сентябрьский Нефтеюганского района
(наименование объекта)

План границ объекта (Выносной лист 28)

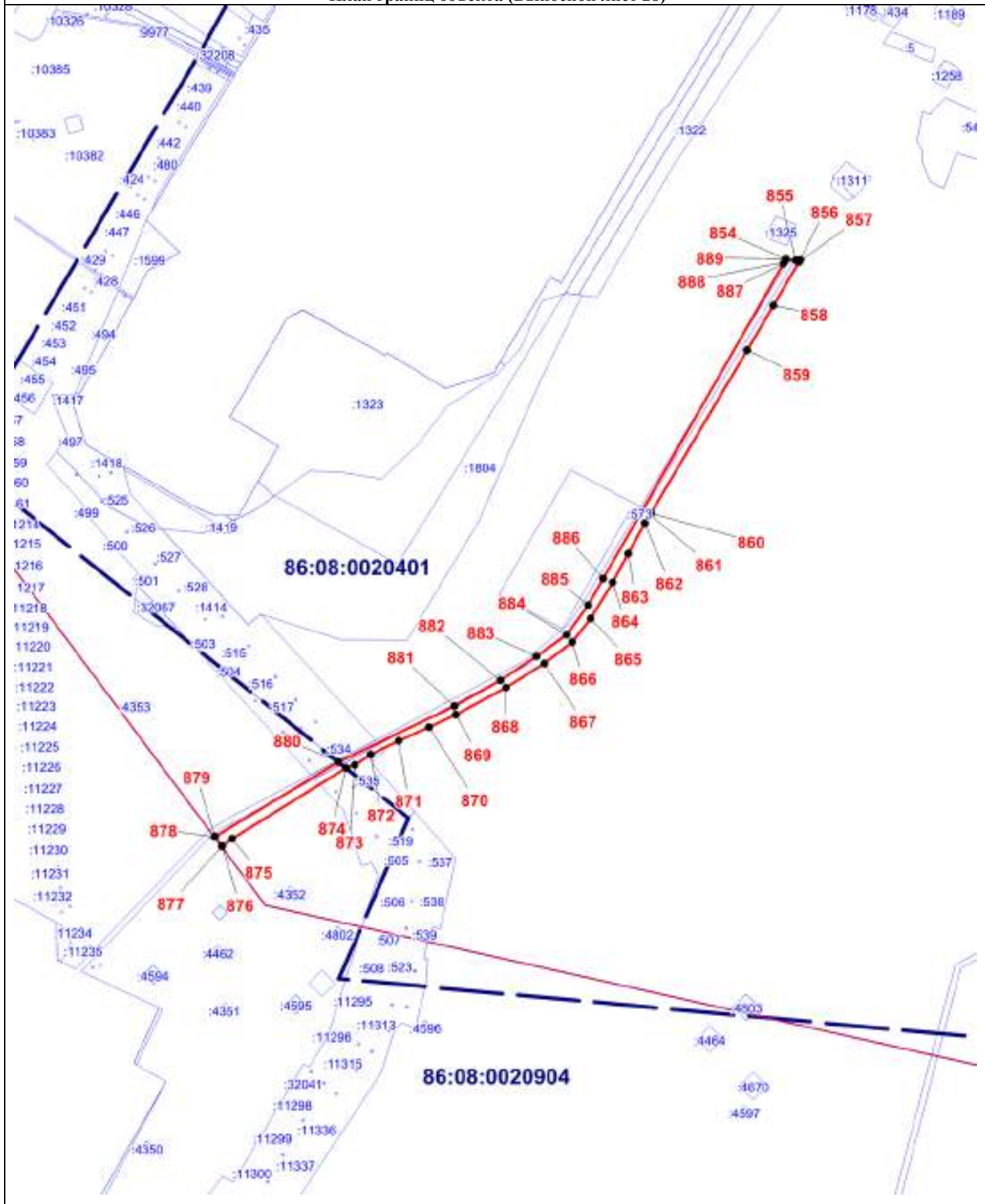

Масштаб 1:500

ОПИСАНИЕ МЕСТОПОЛОЖЕНИЯ ГРАНИЦЫ
Г. Зона транспортной инфраструктуры (вне границ населенного пункта) поселения Сентябрьский Нефтеюганского района
(наименование объекта)

План границ объекта (Выносной лист 29)

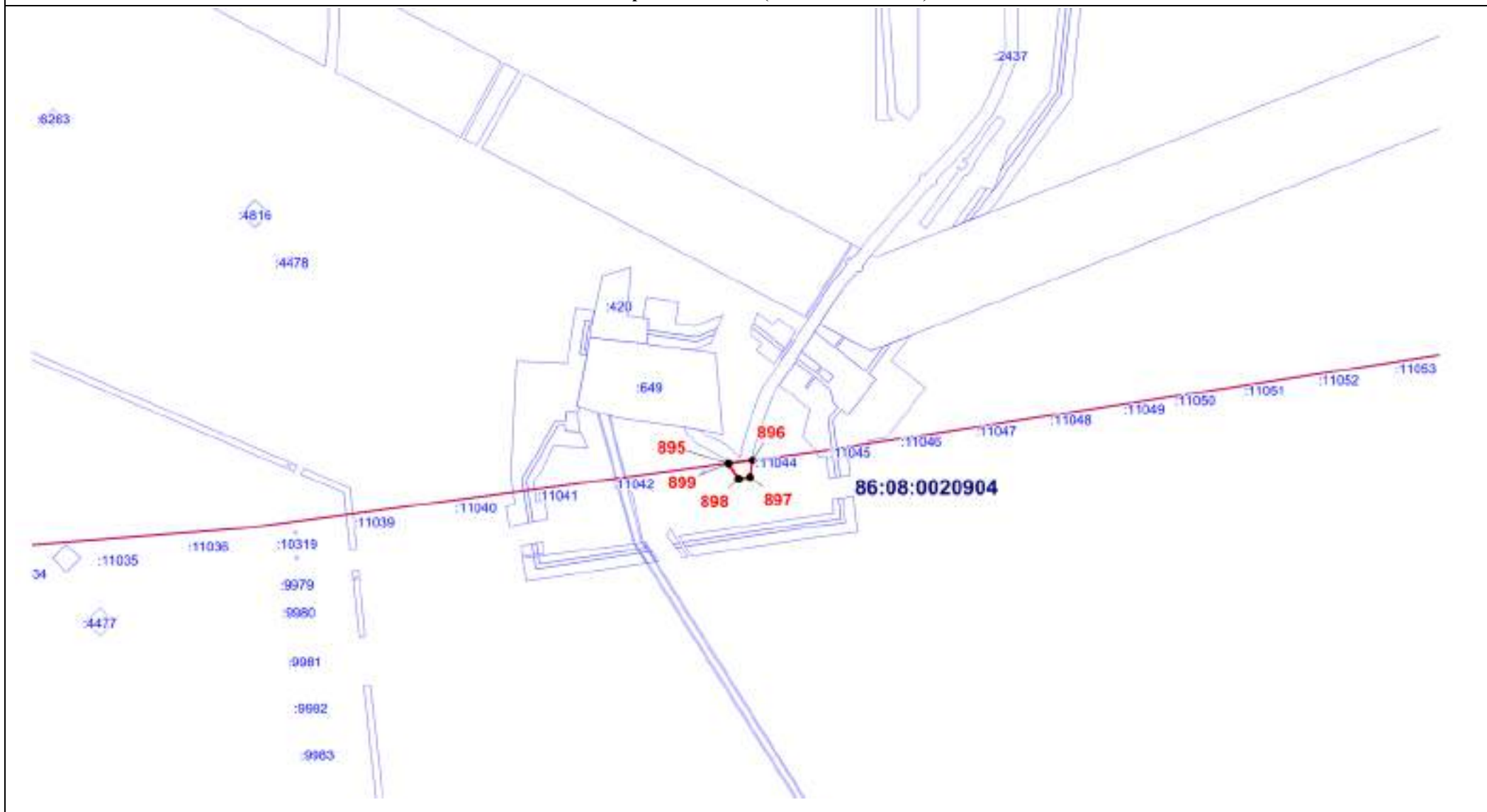

Масштаб 1:5000

Текстовое описание местоположения границ территориальной зоны
Т. Зона транспортной инфраструктуры (вне границ населенного пункта)

Прохождение границы		Описание прохождения границы
от точки	до точки	
1	2	3
1	2	-
2	3	-
3	4	-
4	5	-
5	6	-
6	7	-
7	8	-
8	9	-
9	10	-
10	11	-
11	12	-
12	13	-
13	14	-
14	15	-
15	16	-
16	17	-
17	18	-
18	19	-
19	20	-
20	21	-
21	22	-
22	23	-
23	24	-
24	25	-
25	26	-
26	27	-
27	28	-
28	29	-
29	30	-
30	31	-

31	32	-
32	33	-
33	34	-
34	35	-
35	36	-
36	37	-
37	38	-
38	39	-
39	40	-
40	41	-
41	42	-
42	43	-
43	44	-
44	45	-
45	46	-
46	47	-
47	48	-
48	49	-
49	50	-
50	51	-
51	52	-
52	53	-
53	54	-
54	55	-
55	56	-
56	57	-
57	58	-
58	59	-
59	60	-
60	61	-
61	62	-
62	63	-
63	64	-
64	65	-

65	66	-
66	67	-
67	68	-
68	69	-
69	70	-
70	71	-
71	72	-
72	73	-
73	74	-
74	75	-
75	76	-
76	77	-
77	78	-
78	79	-
79	80	-
80	81	-
81	82	-
82	83	-
83	84	-
84	85	-
85	86	-
86	87	-
87	88	-
88	89	-
89	90	-
90	91	-
91	92	-
92	93	-
93	94	-
94	95	-
95	96	-
96	97	-
97	98	-
98	99	-

99	100	-
100	101	-
101	102	-
102	103	-
103	104	-
104	105	-
105	106	-
106	107	-
107	108	-
108	109	-
109	110	-
110	111	-
111	112	-
112	113	-
113	114	-
114	115	-
115	116	-
116	117	-
117	118	-
118	119	-
119	120	-
120	121	-
121	122	-
122	123	-
123	124	-
124	125	-
125	126	-
126	127	-
127	128	-
128	129	-
129	130	-
130	131	-
131	132	-
132	133	-

133	134	-
134	135	-
135	136	-
136	137	-
137	138	-
138	139	-
139	140	-
140	141	-
141	142	-
142	143	-
143	144	-
144	145	-
145	146	-
146	147	-
147	148	-
148	149	-
149	150	-
150	151	-
151	152	-
152	153	-
153	154	-
154	155	-
155	156	-
156	157	-
157	158	-
158	159	-
159	160	-
160	161	-
161	162	-
162	163	-
163	164	-
164	165	-
165	166	-
166	167	-

167	168	-
168	169	-
169	170	-
170	171	-
171	172	-
172	173	-
173	174	-
174	175	-
175	176	-
176	177	-
177	178	-
178	179	-
179	180	-
180	181	-
181	182	-
182	183	-
183	184	-
184	185	-
185	186	-
186	187	-
187	188	-
188	189	-
189	190	-
190	191	-
191	192	-
192	193	-
193	194	-
194	195	-
195	196	-
196	197	-
197	198	-
198	199	-
199	200	-
200	201	-

201	202	-
202	203	-
203	204	-
204	205	-
205	206	-
206	207	-
207	208	-
208	209	-
209	210	-
210	211	-
211	212	-
212	213	-
213	214	-
214	215	-
215	1	-
216	217	-
217	218	-
218	219	-
219	220	-
220	221	-
221	222	-
222	223	-
223	224	-
224	225	-
225	226	-
226	227	-
227	228	-
228	229	-
229	230	-
230	231	-
231	232	-
232	233	-
233	234	-
234	235	-

235	236	-
236	237	-
237	238	-
238	239	-
239	240	-
240	241	-
241	242	-
242	243	-
243	244	-
244	245	-
245	246	-
246	247	-
247	248	-
248	249	-
249	250	-
250	251	-
251	252	-
252	253	-
253	254	-
254	255	-
255	256	-
256	257	-
257	258	-
258	259	-
259	260	-
260	261	-
261	262	-
262	263	-
263	264	-
264	265	-
265	266	-
266	267	-
267	268	-
268	269	-

269	270	-
270	271	-
271	272	-
272	273	-
273	274	-
274	275	-
275	276	-
276	277	-
277	278	-
278	279	-
279	280	-
280	281	-
281	282	-
282	283	-
283	284	-
284	285	-
285	286	-
286	287	-
287	288	-
288	289	-
289	290	-
290	291	-
291	292	-
292	293	-
293	294	-
294	295	-
295	296	-
296	297	-
297	298	-
298	299	-
299	300	-
300	301	-
301	302	-
302	303	-

303	304	-
304	305	-
305	306	-
306	307	-
307	308	-
308	309	-
309	310	-
310	311	-
311	312	-
312	313	-
313	314	-
314	315	-
315	316	-
316	317	-
317	318	-
318	319	-
319	320	-
320	321	-
321	322	-
322	323	-
323	324	-
324	325	-
325	326	-
326	327	-
327	328	-
328	329	-
329	330	-
330	331	-
331	332	-
332	333	-
333	334	-
334	335	-
335	336	-
336	337	-

337	338	-
338	339	-
339	340	-
340	341	-
341	342	-
342	343	-
343	216	-
344	345	-
345	346	-
346	347	-
347	348	-
348	349	-
349	350	-
350	351	-
351	352	-
352	353	-
353	354	-
354	355	-
355	356	-
356	357	-
357	358	-
358	359	-
359	360	-
360	361	-
361	362	-
362	363	-
363	364	-
364	365	-
365	366	-
366	367	-
367	368	-
368	369	-
369	370	-
370	371	-

371	372	-
372	373	-
373	374	-
374	375	-
375	376	-
376	377	-
377	378	-
378	379	-
379	380	-
380	381	-
381	382	-
382	383	-
383	384	-
384	385	-
385	386	-
386	387	-
387	388	-
388	389	-
389	390	-
390	391	-
391	392	-
392	393	-
393	394	-
394	395	-
395	396	-
396	397	-
397	398	-
398	399	-
399	400	-
400	401	-
401	402	-
402	403	-
403	404	-
404	405	-

405	406	-
406	407	-
407	408	-
408	409	-
409	410	-
410	411	-
411	412	-
412	413	-
413	414	-
414	415	-
415	416	-
416	417	-
417	418	-
418	419	-
419	420	-
420	421	-
421	422	-
422	423	-
423	424	-
424	425	-
425	426	-
426	427	-
427	428	-
428	429	-
429	430	-
430	431	-
431	432	-
432	433	-
433	434	-
434	435	-
435	436	-
436	437	-
437	438	-
438	439	-

439	440	-
440	441	-
441	442	-
442	443	-
443	444	-
444	445	-
445	446	-
446	447	-
447	448	-
448	449	-
449	450	-
450	451	-
451	452	-
452	453	-
453	454	-
454	455	-
455	456	-
456	457	-
457	458	-
458	459	-
459	460	-
460	461	-
461	462	-
462	463	-
463	464	-
464	465	-
465	466	-
466	467	-
467	468	-
468	469	-
469	470	-
470	471	-
471	472	-
472	473	-

473	474	-
474	475	-
475	476	-
476	477	-
477	478	-
478	479	-
479	480	-
480	481	-
481	482	-
482	483	-
483	484	-
484	485	-
485	486	-
486	487	-
487	488	-
488	489	-
489	490	-
490	491	-
491	492	-
492	493	-
493	494	-
494	495	-
495	496	-
496	497	-
497	498	-
498	499	-
499	500	-
500	501	-
501	502	-
502	503	-
503	504	-
504	505	-
505	506	-
506	507	-

507	508	-
508	509	-
509	510	-
510	511	-
511	512	-
512	513	-
513	514	-
514	515	-
515	516	-
516	517	-
517	518	-
518	519	-
519	520	-
520	521	-
521	522	-
522	523	-
523	524	-
524	525	-
525	526	-
526	527	-
527	528	-
528	529	-
529	530	-
530	531	-
531	532	-
532	533	-
533	534	-
534	535	-
535	536	-
536	537	-
537	538	-
538	539	-
539	540	-
540	541	-

541	542	-
542	543	-
543	544	-
544	545	-
545	546	-
546	547	-
547	548	-
548	549	-
549	550	-
550	551	-
551	552	-
552	553	-
553	554	-
554	555	-
555	556	-
556	557	-
557	558	-
558	559	-
559	560	-
560	561	-
561	562	-
562	563	-
563	564	-
564	565	-
565	566	-
566	567	-
567	568	-
568	569	-
569	570	-
570	571	-
571	572	-
572	573	-
573	574	-
574	575	-

575	576	-
576	577	-
577	578	-
578	579	-
579	580	-
580	581	-
581	582	-
582	583	-
583	584	-
584	585	-
585	586	-
586	587	-
587	588	-
588	589	-
589	590	-
590	591	-
591	592	-
592	593	-
593	594	-
594	595	-
595	596	-
596	597	-
597	598	-
598	599	-
599	600	-
600	601	-
601	602	-
602	603	-
603	604	-
604	605	-
605	606	-
606	607	-
607	608	-
608	609	-

609	610	-
610	611	-
611	612	-
612	613	-
613	614	-
614	615	-
615	616	-
616	617	-
617	618	-
618	619	-
619	620	-
620	621	-
621	622	-
622	623	-
623	624	-
624	625	-
625	626	-
626	627	-
627	628	-
628	629	-
629	630	-
630	631	-
631	632	-
632	633	-
633	634	-
634	635	-
635	636	-
636	637	-
637	638	-
638	639	-
639	640	-
640	641	-
641	642	-
642	643	-

643	644	-
644	645	-
645	646	-
646	647	-
647	648	-
648	649	-
649	650	-
650	344	-
651	652	-
652	653	-
653	654	-
654	655	-
655	656	-
656	657	-
657	658	-
658	659	-
659	660	-
660	661	-
661	662	-
662	663	-
663	664	-
664	665	-
665	666	-
666	667	-
667	668	-
668	669	-
669	670	-
670	671	-
671	672	-
672	673	-
673	674	-
674	675	-
675	676	-
676	677	-

677	678	-
678	679	-
679	680	-
680	681	-
681	682	-
682	683	-
683	684	-
684	685	-
685	686	-
686	687	-
687	688	-
688	689	-
689	690	-
690	691	-
691	692	-
692	693	-
693	694	-
694	695	-
695	696	-
696	697	-
697	698	-
698	699	-
699	700	-
700	701	-
701	702	-
702	703	-
703	704	-
704	705	-
705	706	-
706	707	-
707	708	-
708	709	-
709	710	-
710	711	-

711	712	-
712	713	-
713	714	-
714	715	-
715	716	-
716	717	-
717	718	-
718	719	-
719	720	-
720	721	-
721	722	-
722	723	-
723	724	-
724	725	-
725	726	-
726	727	-
727	728	-
728	729	-
729	730	-
730	731	-
731	732	-
732	733	-
733	734	-
734	735	-
735	736	-
736	737	-
737	738	-
738	739	-
739	740	-
740	741	-
741	742	-
742	743	-
743	744	-
744	745	-

745	746	-
746	747	-
747	748	-
748	749	-
749	750	-
750	751	-
751	752	-
752	753	-
753	754	-
754	755	-
755	756	-
756	757	-
757	758	-
758	759	-
759	760	-
760	761	-
761	762	-
762	763	-
763	764	-
764	765	-
765	766	-
766	767	-
767	768	-
768	769	-
769	770	-
770	771	-
771	772	-
772	773	-
773	774	-
774	775	-
775	776	-
776	777	-
777	778	-
778	779	-

779	780	-
780	781	-
781	782	-
782	783	-
783	784	-
784	785	-
785	786	-
786	787	-
787	788	-
788	789	-
789	790	-
790	791	-
791	792	-
792	793	-
793	794	-
794	795	-
795	796	-
796	797	-
797	798	-
798	799	-
799	800	-
800	801	-
801	802	-
802	803	-
803	804	-
804	805	-
805	806	-
806	807	-
807	808	-
808	809	-
809	810	-
810	811	-
811	812	-
812	813	-

813	814	-
814	815	-
815	816	-
816	817	-
817	818	-
818	819	-
819	820	-
820	821	-
821	822	-
822	823	-
823	824	-
824	825	-
825	826	-
826	827	-
827	828	-
828	829	-
829	830	-
830	831	-
831	832	-
832	833	-
833	834	-
834	835	-
835	836	-
836	837	-
837	838	-
838	839	-
839	840	-
840	841	-
841	842	-
842	843	-
843	844	-
844	845	-
845	846	-
846	847	-

847	848	-
848	849	-
849	850	-
850	851	-
851	852	-
852	853	-
853	651	-
854	855	-
855	856	-
856	857	-
857	858	-
858	859	-
859	860	-
860	861	-
861	862	-
862	863	-
863	864	-
864	865	-
865	866	-
866	867	-
867	868	-
868	869	-
869	870	-
870	871	-
871	872	-
872	873	-
873	874	-
874	875	-
875	876	-
876	877	-
877	878	-
878	879	-
879	880	-
880	881	-

881	882	-
882	883	-
883	884	-
884	885	-
885	886	-
886	887	-
887	888	-
888	889	-
889	854	-
890	891	-
891	892	-
892	893	-
893	894	-
894	890	-
895	896	-
896	897	-
897	898	-
898	899	-
899	895	-

ОПИСАНИЕ МЕСТОПОЛОЖЕНИЯ ГРАНИЦ территориальной зоны СХ-1. Зона, предназначенная для ведения огородничества		
Сведения об объекте		
п/п	Характеристики объекта	Описание характеристик
	2	3
	Местоположение объекта	Ханты-Мансийский автономный округ-Югра, Нефтеюганский район, сельское поселение Сентябрьский, поселок Сентябрьский
	Площадь объекта +/- величина погрешности определения площади (Р +/- Дельта Р)	208313 кв. м +/- 160 кв. м
	Иные характеристики объекта	-

ОПИСАНИЕ МЕСТОПОЛОЖЕНИЯ ГРАНИЦ
территориальной зоны СХ-1. Зона, предназначенная для ведения огородничества

Сведения о местоположении границ объекта

1. Система координат МСК-86 Ханты-Мансийский автономный округ — Югра зона 3

2. Сведения о характерных точках границ объекта

Обозначение характерных точек границ	Координаты, м		Метод определения координат характерной точки	Средняя квадратическая погрешность положения характерной точки (Mt), м	Описание обозначения точки
	X	Y			
1	2	3	4		5

3. Сведения о характерных точках части (частей) границы объекта

Обозначение характерных точек части границы	Координаты, м		Метод определения координат и средняя квадратическая погрешность положения характерной точки (Mt), м	Средняя квадратическая погрешность положения характерной точки (Mt), м	Описание обозначения точки
	X	Y			
1	2	3	4		5

Часть N1

1	898080,14	3508953,35	аналитический метод	0.10	-
2	898084,68	3508955,71	аналитический метод	0.10	-
3	898084,67	3508955,78	аналитический метод	0.10	-
4	898079,92	3508965,78	аналитический метод	0.10	-
5	898074,26	3508978,48	аналитический метод	0.10	-
6	898068,77	3508989,28	аналитический метод	0.10	-
7	898063,78	3508998,60	аналитический метод	0.10	-
8	898045,07	3509000,30	аналитический метод	0.10	-
9	898035,81	3508999,85	аналитический метод	0.10	-
10	897998,28	3509000,63	аналитический метод	0.10	-
11	897982,33	3509082,70	аналитический метод	0.10	-
12	897972,31	3509123,18	аналитический метод	0.10	-
13	897964,36	3509145,44	аналитический метод	0.10	-
14	897950,71	3509162,89	аналитический метод	0.10	-
15	897916,40	3509171,01	аналитический метод	0.10	-
16	897875,73	3509187,94	аналитический метод	0.10	-
17	897868,08	3509214,25	аналитический метод	0.10	-

18	897872,37	3509234,00	аналитический метод	0.10	-
19	897865,71	3509258,91	аналитический метод	0.10	-
20	897847,08	3509272,62	аналитический метод	0.10	-
21	897838,52	3509277,39	аналитический метод	0.10	-
22	897687,40	3509252,72	аналитический метод	0.10	-
23	897629,94	3509240,76	аналитический метод	0.10	-
24	897614,16	3509200,29	аналитический метод	0.10	-
25	897598,35	3509188,33	аналитический метод	0.10	-
26	897555,92	3509187,56	аналитический метод	0.10	-
27	897517,00	3509187,95	аналитический метод	0.10	-
28	897452,46	3509122,97	аналитический метод	0.10	-
29	897425,49	3509088,83	аналитический метод	0.10	-
30	897423,45	3509027,53	аналитический метод	0.10	-
31	897423,78	3508951,54	аналитический метод	0.10	-
32	897429,85	3508936,19	аналитический метод	0.10	-
33	897523,95	3508898,67	аналитический метод	0.10	-
34	897528,29	3508890,84	аналитический метод	0.10	-
35	897542,82	3508849,85	аналитический метод	0.10	-
36	897542,58	3508840,70	аналитический метод	0.10	-
37	897507,44	3508843,67	аналитический метод	0.10	-
38	897480,44	3508846,19	аналитический метод	0.10	-
39	897442,67	3508834,25	аналитический метод	0.10	-
40	897430,84	3508830,19	аналитический метод	0.10	-
41	897422,14	3508812,84	аналитический метод	0.10	-
42	897400,55	3508771,20	аналитический метод	0.10	-
43	897390,52	3508710,28	аналитический метод	0.10	-
44	897388,46	3508658,28	аналитический метод	0.10	-
45	897386,57	3508629,09	аналитический метод	0.10	-
46	897403,30	3508595,16	аналитический метод	0.10	-
47	897472,55	3508606,21	аналитический метод	0.10	-
48	897476,73	3508607,53	аналитический метод	0.10	-
49	897471,50	3508639,30	аналитический метод	0.10	-
50	897468,01	3508655,67	аналитический метод	0.10	-
51	897467,50	3508681,29	аналитический метод	0.10	-

52	897488,58	3508683,81	аналитический метод	0.10	-
53	897491,47	3508701,17	аналитический метод	0.10	-
54	897528,10	3508697,89	аналитический метод	0.10	-
55	897543,44	3508764,84	аналитический метод	0.10	-
56	897551,42	3508763,06	аналитический метод	0.10	-
57	897562,78	3508812,26	аналитический метод	0.10	-
58	897562,84	3508812,50	аналитический метод	0.10	-
59	897561,45	3508812,90	аналитический метод	0.10	-
60	897544,18	3508817,42	аналитический метод	0.10	-
61	897561,67	3508884,02	аналитический метод	0.10	-
62	897577,14	3508946,68	аналитический метод	0.10	-
63	897549,34	3508953,44	аналитический метод	0.10	-
64	897551,70	3508983,46	аналитический метод	0.10	-
65	897579,22	3509111,52	аналитический метод	0.10	-
66	897666,12	3509086,10	аналитический метод	0.10	-
67	897672,80	3509077,30	аналитический метод	0.10	-
68	897677,31	3509070,26	аналитический метод	0.10	-
69	897743,75	3509051,73	аналитический метод	0.10	-
70	897746,06	3509060,83	аналитический метод	0.10	-
71	897776,75	3509052,14	аналитический метод	0.10	-
72	897779,85	3509080,88	аналитический метод	0.10	-
73	897792,19	3509079,76	аналитический метод	0.10	-
74	897801,81	3509079,40	аналитический метод	0.10	-
75	897803,39	3509079,54	аналитический метод	0.10	-
76	897805,46	3509083,20	аналитический метод	0.10	-
77	897805,85	3509087,38	аналитический метод	0.10	-
78	897805,32	3509098,79	аналитический метод	0.10	-
79	897848,54	3509093,66	аналитический метод	0.10	-
80	897855,55	3509093,52	аналитический метод	0.10	-
81	897869,63	3509088,08	аналитический метод	0.10	-
82	897879,31	3509086,74	аналитический метод	0.10	-
83	897886,92	3509086,62	аналитический метод	0.10	-
84	897893,51	3509085,71	аналитический метод	0.10	-
85	897893,44	3509085,03	аналитический метод	0.10	-

86	897892,50	3509079,90	аналитический метод	0.10	-
87	897890,84	3509073,53	аналитический метод	0.10	-
88	897890,96	3509066,77	аналитический метод	0.10	-
89	897896,62	3509067,63	аналитический метод	0.10	-
90	897907,41	3509068,29	аналитический метод	0.10	-
91	897909,43	3509056,09	аналитический метод	0.10	-
92	897910,79	3509043,67	аналитический метод	0.10	-
93	897909,72	3509032,55	аналитический метод	0.10	-
94	897908,04	3509022,76	аналитический метод	0.10	-
95	897913,49	3509024,95	аналитический метод	0.10	-
96	897933,09	3509019,02	аналитический метод	0.10	-
97	897921,09	3508973,68	аналитический метод	0.10	-
98	897946,26	3508966,83	аналитический метод	0.10	-
99	897951,51	3508960,67	аналитический метод	0.10	-
100	897957,79	3508929,18	аналитический метод	0.10	-
101	897951,41	3508927,38	аналитический метод	0.10	-
102	897954,05	3508918,36	аналитический метод	0.10	-
103	897943,89	3508914,95	аналитический метод	0.10	-
104	897939,31	3508897,08	аналитический метод	0.10	-
105	897957,88	3508891,84	аналитический метод	0.10	-
106	897961,74	3508890,92	аналитический метод	0.10	-
107	897951,02	3508851,88	аналитический метод	0.10	-
108	897972,70	3508844,82	аналитический метод	0.10	-
109	897974,99	3508853,66	аналитический метод	0.10	-
110	897977,70	3508864,11	аналитический метод	0.10	-
111	897980,68	3508934,96	аналитический метод	0.10	-
112	897984,30	3508934,73	аналитический метод	0.10	-
113	897985,72	3508934,69	аналитический метод	0.10	-
114	897988,59	3508934,90	аналитический метод	0.10	-
115	897995,80	3508939,22	аналитический метод	0.10	-
116	898007,42	3508944,98	аналитический метод	0.10	-
117	898028,79	3508940,60	аналитический метод	0.10	-
118	898073,44	3508941,53	аналитический метод	0.10	-
119	898081,40	3508945,96	аналитический метод	0.10	-

120	898083,16	3508947,94	аналитический метод	0.10	-
1	898080,14	3508953,35	аналитический метод	0.10	-
Часть N2					
121	897938,16	3508568,43	аналитический метод	0.10	-
122	897942,53	3508574,20	аналитический метод	0.10	-
123	897941,31	3508581,51	аналитический метод	0.10	-
124	897930,10	3508604,94	аналитический метод	0.10	-
125	897931,19	3508606,20	аналитический метод	0.10	-
126	897934,74	3508613,20	аналитический метод	0.10	-
127	897942,25	3508631,16	аналитический метод	0.10	-
128	897929,77	3508649,99	аналитический метод	0.10	-
129	897903,35	3508634,08	аналитический метод	0.10	-
130	897899,38	3508636,85	аналитический метод	0.10	-
131	897887,76	3508623,08	аналитический метод	0.10	-
132	897884,34	3508619,02	аналитический метод	0.10	-
133	897887,11	3508604,71	аналитический метод	0.10	-
134	897881,26	3508599,96	аналитический метод	0.10	-
135	897876,34	3508593,53	аналитический метод	0.10	-
136	897866,71	3508587,39	аналитический метод	0.10	-
137	897839,25	3508619,29	аналитический метод	0.10	-
138	897783,05	3508582,08	аналитический метод	0.10	-
139	897802,17	3508553,20	аналитический метод	0.10	-
140	897819,46	3508527,28	аналитический метод	0.10	-
141	897822,99	3508523,10	аналитический метод	0.10	-
142	897817,00	3508518,09	аналитический метод	0.10	-
143	897812,75	3508514,62	аналитический метод	0.10	-
144	897805,37	3508508,97	аналитический метод	0.10	-
145	897803,02	3508507,30	аналитический метод	0.10	-
146	897800,68	3508505,70	аналитический метод	0.10	-
147	897780,60	3508492,04	аналитический метод	0.10	-
148	897776,42	3508489,78	аналитический метод	0.10	-
149	897773,41	3508487,72	аналитический метод	0.10	-
150	897775,44	3508484,28	аналитический метод	0.10	-
151	897781,67	3508472,43	аналитический метод	0.10	-

152	897788,14	3508462,26	аналитический метод	0.10	-
153	897784,88	3508458,13	аналитический метод	0.10	-
154	897789,60	3508453,93	аналитический метод	0.10	-
155	897793,18	3508450,92	аналитический метод	0.10	-
156	897799,60	3508451,83	аналитический метод	0.10	-
157	897816,75	3508439,81	аналитический метод	0.10	-
158	897845,71	3508464,47	аналитический метод	0.10	-
159	897819,24	3508491,59	аналитический метод	0.10	-
160	897857,42	3508526,76	аналитический метод	0.10	-
161	897871,48	3508509,18	аналитический метод	0.10	-
162	897874,28	3508509,98	аналитический метод	0.10	-
163	897880,97	3508514,48	аналитический метод	0.10	-
164	897889,80	3508523,53	аналитический метод	0.10	-
165	897895,95	3508545,70	аналитический метод	0.10	-
166	897909,27	3508556,89	аналитический метод	0.10	-
167	897920,98	3508558,14	аналитический метод	0.10	-
121	897938,16	3508568,43	аналитический метод	0.10	-
Часть N3					
168	898238,53	3508778,55	аналитический метод	0.10	-
169	898247,38	3508783,17	аналитический метод	0.10	-
170	898224,44	3508824,43	аналитический метод	0.10	-
171	898207,68	3508854,33	аналитический метод	0.10	-
172	898186,91	3508888,90	аналитический метод	0.10	-
173	898150,77	3508946,84	аналитический метод	0.10	-
174	898128,78	3508931,76	аналитический метод	0.10	-
175	898130,29	3508929,60	аналитический метод	0.10	-
176	898110,35	3508915,03	аналитический метод	0.10	-
177	898107,86	3508918,31	аналитический метод	0.10	-
178	898101,44	3508913,10	аналитический метод	0.10	-
179	898090,32	3508922,55	аналитический метод	0.10	-
180	898083,80	3508928,43	аналитический метод	0.10	-
181	898078,06	3508933,76	аналитический метод	0.10	-
182	898028,16	3508931,57	аналитический метод	0.10	-
183	898031,45	3508923,46	аналитический метод	0.10	-

184	898045,66	3508900,05	аналитический метод	0.10	-
185	898050,31	3508893,54	аналитический метод	0.10	-
186	898138,29	3508847,64	аналитический метод	0.10	-
187	898133,58	3508836,63	аналитический метод	0.10	-
188	898151,88	3508823,90	аналитический метод	0.10	-
189	898190,06	3508799,86	аналитический метод	0.10	-
190	898183,81	3508781,02	аналитический метод	0.10	-
191	898240,14	3508764,48	аналитический метод	0.10	-
192	898243,15	3508769,69	аналитический метод	0.10	-
168	898238,53	3508778,55	аналитический метод	0.10	-
Часть N4					
193	898147,70	3508698,05	аналитический метод	0.10	-
194	898156,98	3508721,06	аналитический метод	0.10	-
195	898150,35	3508729,83	аналитический метод	0.10	-
196	898139,64	3508734,15	аналитический метод	0.10	-
197	898103,20	3508735,43	аналитический метод	0.10	-
198	898066,67	3508722,48	аналитический метод	0.10	-
199	898061,69	3508719,99	аналитический метод	0.10	-
200	898052,41	3508714,57	аналитический метод	0.10	-
201	898059,81	3508697,80	аналитический метод	0.10	-
202	898042,42	3508689,95	аналитический метод	0.10	-
203	898037,07	3508699,63	аналитический метод	0.10	-
204	898026,20	3508693,27	аналитический метод	0.10	-
205	898008,40	3508680,53	аналитический метод	0.10	-
206	898009,38	3508678,82	аналитический метод	0.10	-
207	898022,12	3508656,17	аналитический метод	0.10	-
208	898007,06	3508647,41	аналитический метод	0.10	-
209	898018,46	3508627,50	аналитический метод	0.10	-
210	898022,00	3508620,92	аналитический метод	0.10	-
211	898028,28	3508625,50	аналитический метод	0.10	-
212	898056,78	3508651,16	аналитический метод	0.10	-
213	898064,62	3508640,70	аналитический метод	0.10	-
214	898074,70	3508627,24	аналитический метод	0.10	-
215	898081,38	3508628,95	аналитический метод	0.10	-

216	898086,96	3508632,57	аналитический метод	0.10	-
217	898094,32	3508637,54	аналитический метод	0.10	-
218	898105,14	3508643,00	аналитический метод	0.10	-
219	898127,28	3508656,13	аналитический метод	0.10	-
220	898136,85	3508661,79	аналитический метод	0.10	-
221	898146,50	3508672,43	аналитический метод	0.10	-
222	898151,60	3508685,41	аналитический метод	0.10	-
223	898147,87	3508691,92	аналитический метод	0.10	-
193	898147,70	3508698,05	аналитический метод	0.10	-
Часть N5					
224	898255,70	3508876,96	аналитический метод	0.10	-
225	898256,35	3508882,45	аналитический метод	0.10	-
226	898256,23	3508888,28	аналитический метод	0.10	-
227	898255,33	3508894,47	аналитический метод	0.10	-
228	898253,83	3508900,23	аналитический метод	0.10	-
229	898253,86	3508900,24	аналитический метод	0.10	-
230	898245,21	3508927,68	аналитический метод	0.10	-
231	898240,07	3508943,95	аналитический метод	0.10	-
232	898222,17	3508983,84	аналитический метод	0.10	-
233	898212,20	3509009,08	аналитический метод	0.10	-
234	898162,70	3508978,95	аналитический метод	0.10	-
235	898179,27	3508936,91	аналитический метод	0.10	-
236	898231,16	3508846,45	аналитический метод	0.10	-
237	898235,33	3508849,40	аналитический метод	0.10	-
238	898240,87	3508853,49	аналитический метод	0.10	-
239	898245,46	3508857,75	аналитический метод	0.10	-
240	898249,23	3508862,21	аналитический метод	0.10	-
241	898252,16	3508866,89	аналитический метод	0.10	-
242	898254,31	3508871,80	аналитический метод	0.10	-
224	898255,70	3508876,96	аналитический метод	0.10	-
Часть N6					
243	897712,74	3508485,03	аналитический метод	0.10	-
244	897720,02	3508488,37	аналитический метод	0.10	-
245	897711,48	3508506,11	аналитический метод	0.10	-

246	897707,14	3508504,31	аналитический метод	0.10	-
247	897695,87	3508520,67	аналитический метод	0.10	-
248	897690,83	3508525,93	аналитический метод	0.10	-
249	897635,25	3508491,82	аналитический метод	0.10	-
250	897621,66	3508480,65	аналитический метод	0.10	-
251	897601,46	3508464,10	аналитический метод	0.10	-
252	897598,60	3508456,11	аналитический метод	0.10	-
253	897613,07	3508440,46	аналитический метод	0.10	-
254	897621,84	3508442,93	аналитический метод	0.10	-
255	897633,10	3508448,66	аналитический метод	0.10	-
256	897639,03	3508440,83	аналитический метод	0.10	-
257	897646,22	3508440,60	аналитический метод	0.10	-
258	897652,85	3508432,63	аналитический метод	0.10	-
259	897677,42	3508444,31	аналитический метод	0.10	-
260	897687,53	3508450,19	аналитический метод	0.10	-
261	897700,42	3508434,00	аналитический метод	0.10	-
262	897714,32	3508441,08	аналитический метод	0.10	-
263	897707,79	3508459,00	аналитический метод	0.10	-
264	897699,31	3508479,82	аналитический метод	0.10	-
243	897712,74	3508485,03	аналитический метод	0.10	-
Часть N7					
265	898017,98	3508796,24	аналитический метод	0.10	-
266	898021,29	3508805,68	аналитический метод	0.10	-
267	897982,14	3508821,84	аналитический метод	0.10	-
268	897978,74	3508822,92	аналитический метод	0.10	-
269	897968,03	3508826,88	аналитический метод	0.10	-
270	897954,99	3508831,70	аналитический метод	0.10	-
271	897947,86	3508837,61	аналитический метод	0.10	-
272	897946,79	3508826,39	аналитический метод	0.10	-
273	897940,42	3508812,26	аналитический метод	0.10	-
274	897934,56	3508798,30	аналитический метод	0.10	-
275	897929,31	3508783,91	аналитический метод	0.10	-
276	897927,95	3508784,21	аналитический метод	0.10	-
277	897927,64	3508782,78	аналитический метод	0.10	-

278	897925,44	3508773,85	аналитический метод	0.10	-
279	897924,04	3508766,02	аналитический метод	0.10	-
280	897927,83	3508763,36	аналитический метод	0.10	-
281	897932,48	3508760,44	аналитический метод	0.10	-
282	897939,45	3508758,20	аналитический метод	0.10	-
283	897940,40	3508758,04	аналитический метод	0.10	-
284	897946,11	3508752,41	аналитический метод	0.10	-
285	897947,13	3508749,46	аналитический метод	0.10	-
286	897948,51	3508741,18	аналитический метод	0.10	-
287	897947,69	3508737,24	аналитический метод	0.10	-
288	897959,43	3508734,23	аналитический метод	0.10	-
289	897967,19	3508732,24	аналитический метод	0.10	-
290	897972,82	3508732,09	аналитический метод	0.10	-
291	897981,04	3508732,09	аналитический метод	0.10	-
292	897987,04	3508733,62	аналитический метод	0.10	-
293	898006,83	3508777,31	аналитический метод	0.10	-
265	898017,98	3508796,24	аналитический метод	0.10	-
Часть N8					
294	898075,81	3509156,99	аналитический метод	0.10	-
295	898081,48	3509167,76	аналитический метод	0.10	-
296	898032,52	3509185,99	аналитический метод	0.10	-
297	898017,68	3509191,56	аналитический метод	0.10	-
298	897999,35	3509177,39	аналитический метод	0.10	-
299	897991,24	3509151,98	аналитический метод	0.10	-
300	897989,94	3509147,47	аналитический метод	0.10	-
301	898036,49	3509132,37	аналитический метод	0.10	-
302	898067,38	3509090,64	аналитический метод	0.10	-
303	898067,58	3509090,67	аналитический метод	0.10	-
304	898066,48	3509095,44	аналитический метод	0.10	-
305	898065,23	3509107,76	аналитический метод	0.10	-
306	898065,56	3509120,15	аналитический метод	0.10	-
307	898067,46	3509132,51	аналитический метод	0.10	-
308	898070,89	3509144,80	аналитический метод	0.10	-
294	898075,81	3509156,99	аналитический метод	0.10	-

Часть №9					
309	898230,21	3509105,64	аналитический метод	0.1	-
310	898237,24	3509110,03	аналитический метод	0.1	-
311	898231,14	3509140,68	аналитический метод	0.1	-
312	898192,63	3509165,14	аналитический метод	0.10	-
313	898168,95	3509135,21	аналитический метод	0.10	-
314	898168,16	3509122,79	аналитический метод	0.10	-
315	898168,65	3509123,08	аналитический метод	0.10	-
316	898182,80	3509131,76	аналитический метод	0.10	-
317	898207,60	3509091,50	аналитический метод	0.10	-
309	898230,21	3509105,64	аналитический метод	0.10	-
Часть №10					
318	898217,11	3509024,75	аналитический метод	0.10	-
319	898211,00	3509037,45	аналитический метод	0.10	-
320	898205,43	3509051,19	аналитический метод	0.10	-
321	898202,13	3509056,11	аналитический метод	0.10	-
322	898198,89	3509053,95	аналитический метод	0.10	-
323	898186,78	3509040,95	аналитический метод	0.10	-
324	898182,99	3509034,75	аналитический метод	0.10	-
325	898181,21	3509028,97	аналитический метод	0.10	-
326	898189,47	3509009,60	аналитический метод	0.10	-
327	898192,26	3509008,37	аналитический метод	0.10	-
318	898217,11	3509024,75	аналитический метод	0.10	-
Часть №11					
328	897785,96	3508542,07	аналитический метод	0.10	-
329	897796,36	3508548,68	аналитический метод	0.10	-
330	897788,85	3508561,48	аналитический метод	0.10	-
331	897785,04	3508567,49	аналитический метод	0.10	-
332	897774,40	3508583,49	аналитический метод	0.10	-
333	897780,10	3508587,26	аналитический метод	0.10	-
334	897778,95	3508591,45	аналитический метод	0.10	-
335	897768,93	3508604,30	аналитический метод	0.10	-
336	897760,07	3508597,01	аналитический метод	0.10	-
337	897754,58	3508592,89	аналитический метод	0.10	-



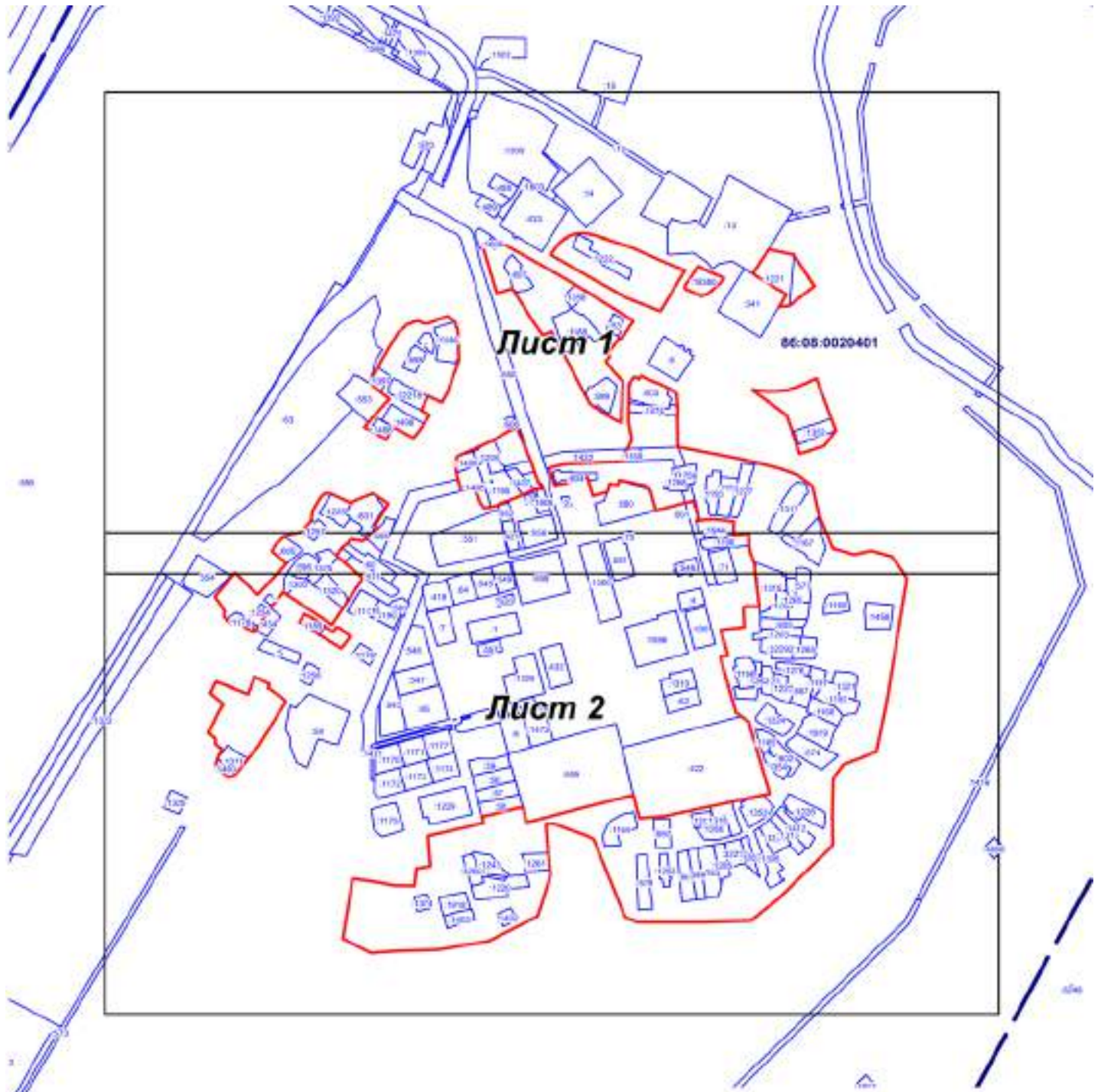

338	897770,38	3508566,97	аналитический метод	0.10	-
328	897785,96	3508542,07	аналитический метод	0.10	-

ОПИСАНИЕ МЕСТОПОЛОЖЕНИЯ ГРАНИЦЫ
СХ-1. Зона, предназначенная для ведения огородничества сельского поселения Сентябрьский Нефтеюганского района
(наименование объекта)

План границ объекта (Обзорная схема границ объекта)



Условные обозначения

-  Граница сельского поселения Сентябрьский
-  Границы кадастровых кварталов по данным Единого государственного реестра недвижимости
-  Границы земельных участков по данным Единого государственного реестра недвижимости
-  Границы территориальной зоны
-  Характерная точка границы территориальной зоны

ОПИСАНИЕ МЕСТОПОЛОЖЕНИЯ ГРАНИЦЫ
СХ-1. Зона, предназначенная для ведения огородничества сельского поселения Сентябрьский Нефтеюганского района
(наименование объекта)

План границ объекта (Выносной лист 1)

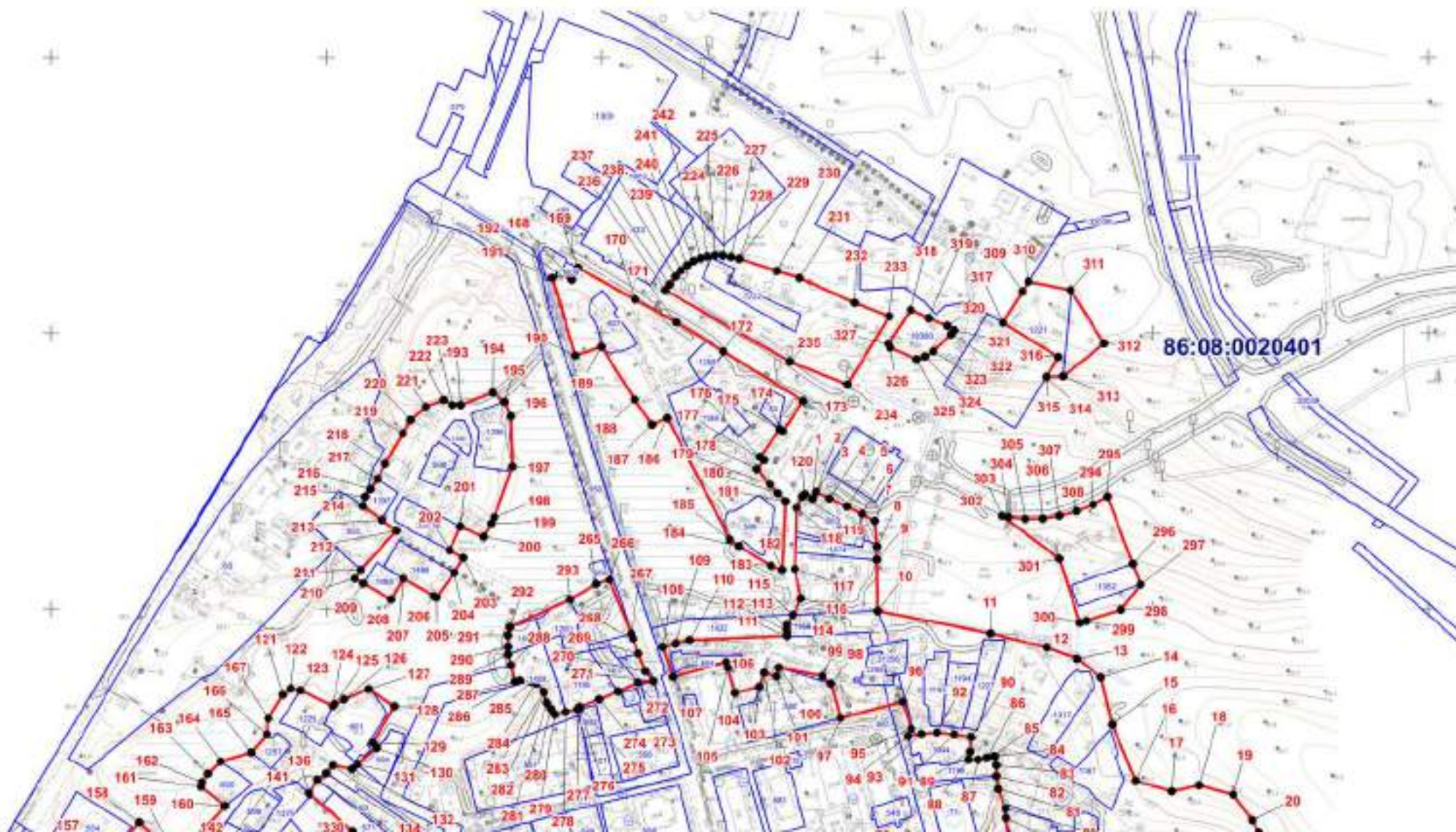

Масштаб 1:4000

ОПИСАНИЕ МЕСТОПОЛОЖЕНИЯ ГРАНИЦЫ
СХ-1. Зона, предназначенная для ведения огородничества сельского поселения Сентябрьский Нефтеюганского района
(наименование объекта)

План границ объекта (Выносной лист 2)

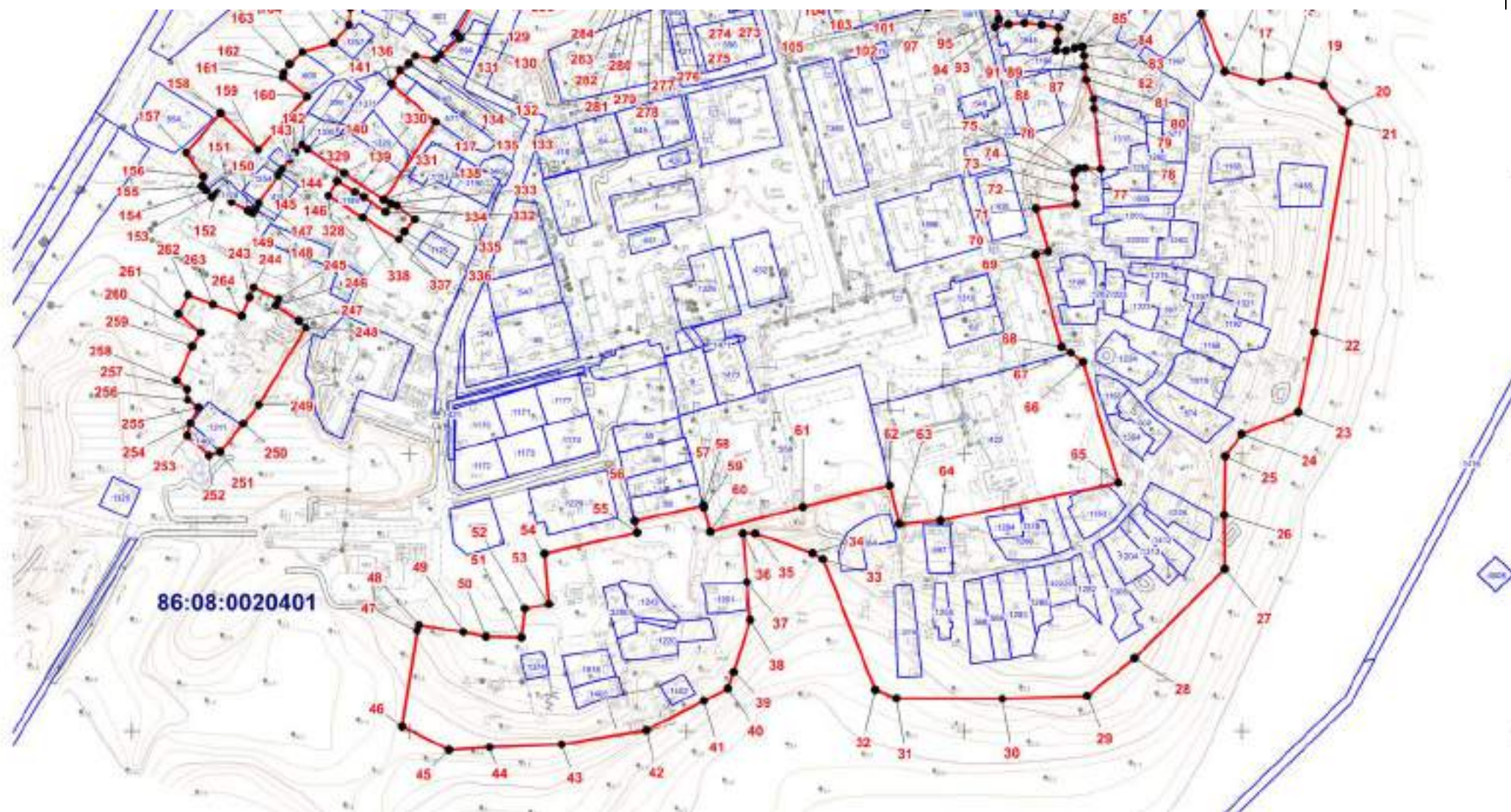

Масштаб 1:4000

Текстовое описание местоположения границ территориальной зоны
СХ-1. Зона, предназначенная для ведения огородничества

Прохождение границы		Описание прохождения границы
от точки	до точки	
1	2	3
1	2	По границе земельного участка 86:08:0020401:603
2	3	По границе земельного участка 86:08:0020401:603
3	4	По границе земельного участка 86:08:0020401:603
4	5	По границе земельного участка 86:08:0020401:603
5	6	По границе земельного участка 86:08:0020401:603
6	7	-
7	8	-
8	9	По границе земельного участка 86:08:0020401:1474
9	10	-
10	11	-
11	12	-
12	13	-
13	14	-
14	15	-
15	16	-
16	17	-
17	18	-
18	19	-
19	20	-
20	21	-
21	22	-
22	23	-
23	24	-
24	25	-
25	26	-
26	27	-
27	28	-
28	29	-
29	30	-

30	31	-
31	32	-
32	33	-
33	34	-
34	35	-
35	36	-
36	37	-
37	38	-
38	39	-
39	40	-
40	41	-
41	42	-
42	43	-
43	44	-
44	45	-
45	46	-
46	47	-
47	48	-
48	49	-
49	50	-
50	51	-
51	52	-
52	53	-
53	54	-
54	55	-
55	56	-
56	57	По границе земельного участка 86:08:0020401:58
57	58	По границе земельного участка 86:08:0020401:559
58	59	По границе земельного участка 86:08:0020401:559
59	60	По границе земельного участка 86:08:0020401:559
60	61	По границе земельного участка 86:08:0020401:559
61	62	По границе земельного участка 86:08:0020401:559
62	63	По границе земельного участка 86:08:0020401:422
63	64	По границе земельного участка 86:08:0020401:422

64	65	По границе земельного участка 86:08:0020401:422
65	66	По границе земельного участка 86:08:0020401:422
66	67	По границе земельного участка 86:08:0020401:422
67	68	-
68	69	-
69	70	-
70	71	-
71	72	-
72	73	-
73	74	-
74	75	-
75	76	-
76	77	-
77	78	-
78	79	-
79	80	-
80	81	-
81	82	-
82	83	По границе земельного участка 86:08:0020401:1196
83	84	По границе земельного участка 86:08:0020401:1196
84	85	По границе земельного участка 86:08:0020401:1196
85	86	По границе земельного участка 86:08:0020401:1196
86	87	По границе земельного участка 86:08:0020401:1196
87	88	По границе земельного участка 86:08:0020401:1196
88	89	По границе земельного участка 86:08:0020401:1944
89	90	По границе земельного участка 86:08:0020401:1944
90	91	По границе земельного участка 86:08:0020401:1944
91	92	По границе земельного участка 86:08:0020401:1944
92	93	По границе земельного участка 86:08:0020401:1944
93	94	По границе земельного участка 86:08:0020401:1944
94	95	-
95	96	-
96	97	-
97	98	По границе земельного участка 86:08:0020401:580

98	99	-
99	100	-
100	101	По границе земельного участка 86:08:0020401:580
101	102	По границе земельного участка 86:08:0020401:580
102	103	-
103	104	-
104	105	-
105	106	По границе земельного участка 86:08:0020401:604
106	107	-
107	108	-
108	109	-
109	110	По границе земельного участка 86:08:0020401:1422
110	111	По границе земельного участка 86:08:0020401:1422
111	112	По границе земельного участка 86:08:0020401:1169
112	113	По границе земельного участка 86:08:0020401:1169
113	114	По границе земельного участка 86:08:0020401:1169
114	115	По границе земельного участка 86:08:0020401:1169
115	116	-
116	117	-
117	118	-
118	119	-
119	120	По границе земельного участка 86:08:0020401:603
120	1	По границе земельного участка 86:08:0020401:603
121	122	-
122	123	-
123	124	По границе земельного участка 86:08:0020401:1225
124	125	По границе земельного участка 86:08:0020401:601
125	126	По границе земельного участка 86:08:0020401:601
126	127	По границе земельного участка 86:08:0020401:601
127	128	-
128	129	-
129	130	-
130	131	-
131	132	-

132	133	-
133	134	-
134	135	По границе земельного участка 86:08:0020401:60
135	136	-
136	137	По границе земельного участка 86:08:0020401:60
137	138	-
138	139	-
139	140	-
140	141	По границе земельного участка 86:08:0020401:1300
141	142	-
142	143	-
143	144	По границе земельного участка 86:08:0020401:1254
144	145	-
145	146	По границе земельного участка 86:08:0020401:434
146	147	По границе земельного участка 86:08:0020401:1254
147	148	По границе земельного участка 86:08:0020401:434
148	149	-
149	150	-
150	151	-
151	152	По границе земельного участка 86:08:0020401:1178
152	153	-
153	154	-
154	155	-
155	156	-
156	157	-
157	158	-
158	159	-
159	160	-
160	161	-
161	162	По границе земельного участка 86:08:0020401:600
162	163	По границе земельного участка 86:08:0020401:600
163	164	По границе земельного участка 86:08:0020401:600
164	165	-
165	166	По границе земельного участка 86:08:0020401:1257

166	167	-
167	121	-
168	169	По границе земельного участка 86:08:0020401:1606
169	170	-
170	171	-
171	172	-
172	173	-
173	174	-
174	175	-
175	176	-
176	177	-
177	178	-
178	179	-
179	180	-
180	181	-
181	182	-
182	183	-
183	184	-
184	185	По границе земельного участка 86:08:0020401:599
185	186	-
186	187	-
187	188	-
188	189	-
189	190	-
190	191	-
191	192	-
192	168	По границе земельного участка 86:08:0020401:1606
193	194	-
194	195	-
195	196	По границе земельного участка 86:08:0020401:1286
196	197	-
197	198	-
198	199	-
199	200	-

200	201	-
201	202	По границе земельного участка 86:08:0000000:32218
202	203	-
203	204	-
204	205	По границе земельного участка 86:08:0020401:1498
205	206	По границе земельного участка 86:08:0020401:1498
206	207	-
207	208	По границе земельного участка 86:08:0020401:1488
208	209	По границе земельного участка 86:08:0020401:1488
209	210	-
210	211	-
211	212	По границе земельного участка 86:08:0020401:553
212	213	По границе земельного участка 86:08:0020401:553
213	214	По границе земельного участка 86:08:0020401:1397
214	215	По границе земельного участка 86:08:0020401:1397
215	216	По границе земельного участка 86:08:0020401:1397
216	217	По границе земельного участка 86:08:0020401:1397
217	218	-
218	219	-
219	220	-
220	221	-
221	222	-
222	223	-
223	193	-
224	225	-
225	226	-
226	227	-
227	228	-
228	229	-
229	230	-
230	231	-
231	232	-
232	233	-
233	234	-

234	235	-
235	236	-
236	237	-
237	238	-
238	239	-
239	240	-
240	241	-
241	242	-
242	224	-
243	244	-
244	245	-
245	246	-
246	247	-
247	248	-
248	249	-
249	250	-
250	251	По границе земельного участка 86:08:0020401:1311
251	252	-
252	253	-
253	254	-
254	255	-
255	256	-
256	257	-
257	258	-
258	259	-
259	260	-
260	261	-
261	262	-
262	263	-
263	264	-
264	243	-
265	266	По границе земельного участка 86:08:0020401:606
266	267	-
267	268	По границе земельного участка 86:08:0020401:1422

268	269	По границе земельного участка 86:08:0020401:1422
269	270	По границе земельного участка 86:08:0020401:550
270	271	-
271	272	-
272	273	По границе земельного участка 86:08:0020401:1407
273	274	По границе земельного участка 86:08:0020401:1195
274	275	По границе земельного участка 86:08:0020401:1195
275	276	По границе земельного участка 86:08:0020401:1195
276	277	По границе земельного участка 86:08:0020401:1195
277	278	По границе земельного участка 86:08:0020401:1195
278	279	По границе земельного участка 86:08:0020401:1408
279	280	По границе земельного участка 86:08:0020401:1408
280	281	По границе земельного участка 86:08:0020401:1408
281	282	По границе земельного участка 86:08:0020401:1408
282	283	По границе земельного участка 86:08:0020401:1408
283	284	По границе земельного участка 86:08:0020401:1408
284	285	По границе земельного участка 86:08:0020401:1408
285	286	-
286	287	По границе земельного участка 86:08:0020401:1408
287	288	По границе земельного участка 86:08:0020401:1408
288	289	По границе земельного участка 86:08:0020401:1408
289	290	По границе земельного участка 86:08:0020401:1406
290	291	По границе земельного участка 86:08:0020401:1406
291	292	По границе земельного участка 86:08:0020401:1406
292	293	-
293	265	-
294	295	-
295	296	-
296	297	По границе земельного участка 86:08:0020401:1352
297	298	-
298	299	-
299	300	-
300	301	-
301	302	-

302	303	-
303	304	-
304	305	-
305	306	-
306	307	-
307	308	-
308	294	-
309	310	По границе земельного участка 86:08:0020401:1221
310	311	По границе земельного участка 86:08:0020401:1221
311	312	-
312	313	-
313	314	-
314	315	-
315	316	-
316	317	По границе земельного участка 86:08:0020401:1221
317	309	По границе земельного участка 86:08:0020401:1221
318	319	По границе земельного участка 86:08:0020904:18380
319	320	-
320	321	-
321	322	-
322	323	-
323	324	-
324	325	По границе земельного участка 86:08:0020904:18380
325	326	По границе земельного участка 86:08:0020904:18380
326	327	По границе земельного участка 86:08:0020904:18380
327	318	По границе земельного участка 86:08:0020904:18380
328	329	-
329	330	По границе земельного участка 86:08:0020401:1189
330	331	По границе земельного участка 86:08:0020401:1189
331	332	-
332	333	-
333	334	-
334	335	-
335	336	-

336	337	-
337	338	-
338	328	По границе земельного участка 86:08:0020401:1189

ОПИСАНИЕ МЕСТОПОЛОЖЕНИЯ ГРАНИЦ территориальной зоны Р. Зона рекреационного назначения		
Сведения об объекте		
п/п	Характеристики объекта	Описание характеристик
	2	3
	Местоположение объекта	Ханты-Мансийский автономный округ-Югра, Нефтеюганский район, сельское поселение Сентябрьский, поселок Сентябрьский
	Площадь объекта +/- величина погрешности определения площади (Р +/- Дельта Р)	96 965 кв. м +/- 109 кв. м
	Иные характеристики объекта	-

ОПИСАНИЕ МЕСТОПОЛОЖЕНИЯ ГРАНИЦ
территориальной зоны Р. Зона рекреационного назначения

Сведения о местоположении границ объекта

1. Система координат МСК-86 Ханты-Мансийский автономный округ — Югра зона 3

2. Сведения о характерных точках границ объекта

Обозначение характерных точек границ	Координаты, м		Метод определения координат характерной точки	Средняя квадратическая погрешность положения характерной точки (Mt), м	Описание обозначения точки
	X	Y			
1	2	3	4	5	6

3. Сведения о характерных точках части (частей) границы объекта

Обозначение характерных точек части границы	Координаты, м		Метод определения координат и средняя квадратическая погрешность положения характерной точки (Mt), м	Средняя квадратическая погрешность положения характерной точки (Mt), м	Описание обозначения точки
	X	Y			
1	2	3	4	5	6

Часть N1

1	898150.35	3508729.83	аналитический метод	0.1	-
2	898181.70	3508757.43	аналитический метод	0.1	-
3	898154.80	3508765.56	аналитический метод	0.1	-
4	898137.88	3508770.26	аналитический метод	0.1	-
5	898112.16	3508778.48	аналитический метод	0.1	-
6	898035.46	3508800.68	аналитический метод	0.1	-
7	898032.14	3508791.26	аналитический метод	0.1	-
8	898017.98	3508796.24	аналитический метод	0.1	-
9	898006.83	3508777.30	аналитический метод	0.1	-
10	897987.04	3508733.62	аналитический метод	0.1	-
11	897981.04	3508732.09	аналитический метод	0.1	-
12	897972.82	3508732.09	аналитический метод	0.1	-
13	897967.19	3508732.24	аналитический метод	0.1	-
14	897959.43	3508734.23	аналитический метод	0.1	-
15	897947.69	3508737.24	аналитический метод	0.1	-
16	897948.52	3508741.18	аналитический метод	0.1	-
17	897947.14	3508749.46	аналитический метод	0.1	-

18	897946.11	3508752.41	аналитический метод	0.1	-
19	897940.40	3508758.04	аналитический метод	0.1	-
20	897939.46	3508758.20	аналитический метод	0.1	-
21	897932.49	3508760.44	аналитический метод	0.1	-
22	897927.83	3508763.36	аналитический метод	0.1	-
23	897924.04	3508766.02	аналитический метод	0.1	-
24	897925.44	3508773.85	аналитический метод	0.1	-
25	897927.64	3508782.78	аналитический метод	0.1	-
26	897923.14	3508783.74	аналитический метод	0.1	-
27	897891.02	3508700.26	аналитический метод	0.1	-
28	897884.42	3508671.50	аналитический метод	0.1	-
29	897885.21	3508669.20	аналитический метод	0.1	-
30	897902.41	3508675.18	аналитический метод	0.1	-
31	897909.24	3508658.16	аналитический метод	0.1	-
32	897912.72	3508646.98	аналитический метод	0.1	-
33	897905.80	3508644.26	аналитический метод	0.1	-
34	897899.38	3508636.85	аналитический метод	0.1	-
35	897903.35	3508634.08	аналитический метод	0.1	-
36	897929.78	3508649.98	аналитический метод	0.1	-
37	897942.26	3508631.16	аналитический метод	0.1	-
38	897934.74	3508613.20	аналитический метод	0.1	-
39	897931.20	3508606.20	аналитический метод	0.1	-
40	897930.10	3508604.94	аналитический метод	0.1	-
41	897941.31	3508581.51	аналитический метод	0.1	-
42	897942.53	3508574.20	аналитический метод	0.1	-
43	897938.16	3508568.43	аналитический метод	0.1	-
44	897920.98	3508558.14	аналитический метод	0.1	-
45	897909.26	3508556.89	аналитический метод	0.1	-
46	897895.94	3508545.70	аналитический метод	0.1	-
47	897889.80	3508523.54	аналитический метод	0.1	-
48	897880.98	3508514.48	аналитический метод	0.1	-
49	897874.28	3508509.98	аналитический метод	0.1	-

50	897871.48	3508509.18	аналитический метод	0.1	-
51	897857.42	3508526.76	аналитический метод	0.1	-
52	897819.24	3508491.59	аналитический метод	0.1	-
53	897845.71	3508464.47	аналитический метод	0.1	-
54	897880.32	3508480.75	аналитический метод	0.1	-
55	897953.49	3508559.73	аналитический метод	0.1	-
56	898024.13	3508611.99	аналитический метод	0.1	-
57	898019.12	3508618.83	аналитический метод	0.1	-
58	898022.00	3508620.92	аналитический метод	0.1	-
59	898018.45	3508627.50	аналитический метод	0.1	-
60	898007.06	3508647.41	аналитический метод	0.1	-
61	898022.12	3508656.17	аналитический метод	0.1	-
62	898009.38	3508678.82	аналитический метод	0.1	-
63	898008.40	3508680.53	аналитический метод	0.1	-
64	898026.20	3508693.27	аналитический метод	0.1	-
65	898037.07	3508699.63	аналитический метод	0.1	-
66	898042.42	3508689.95	аналитический метод	0.1	-
67	898059.81	3508697.80	аналитический метод	0.1	-
68	898052.41	3508714.57	аналитический метод	0.1	-
69	898061.69	3508719.99	аналитический метод	0.1	-
70	898066.67	3508722.48	аналитический метод	0.1	-
71	898103.20	3508735.43	аналитический метод	0.1	-
72	898139.63	3508734.16	аналитический метод	0.1	-
1	898150.35	3508729.83	аналитический метод	0.1	-
Часть N2					
73	898183.81	3508781.02	аналитический метод	0.1	-
74	898190.06	3508799.86	аналитический метод	0.1	-
75	898151.89	3508823.90	аналитический метод	0.1	-
76	898133.58	3508836.63	аналитический метод	0.1	-
77	898138.29	3508847.64	аналитический метод	0.1	-
78	898050.31	3508893.54	аналитический метод	0.1	-
79	898045.66	3508900.05	аналитический метод	0.1	-

80	898031.45	3508923.46	аналитический метод	0.1	-
81	898028.16	3508931.57	аналитический метод	0.1	-
82	898009.18	3508935.09	аналитический метод	0.1	-
83	898007.64	3508844.81	аналитический метод	0.1	-
84	898004.72	3508835.14	аналитический метод	0.1	-
73	898183.81	3508781.02	аналитический метод	0.1	-
Часть N3					
85	898236.01	3508673.42	аналитический метод	0.1	-
86	898272.63	3508692.22	аналитический метод	0.1	-
87	898250.54	3508737.46	аналитический метод	0.1	-
88	898233.90	3508741.66	аналитический метод	0.1	-
89	898191.16	3508754.58	аналитический метод	0.1	-
90	898156.98	3508721.06	аналитический метод	0.1	-
91	898147.70	3508698.05	аналитический метод	0.1	-
92	898147.87	3508691.92	аналитический метод	0.1	-
93	898151.60	3508685.42	аналитический метод	0.1	-
94	898146.50	3508672.43	аналитический метод	0.1	-
95	898155.87	3508658.40	аналитический метод	0.1	-
96	898184.99	3508644.41	аналитический метод	0.1	-
85	898236.01	3508673.42	аналитический метод	0.1	-
Часть N4					
97	897822.14	3508868.84	аналитический метод	0.1	-
98	897824.28	3508875.67	аналитический метод	0.1	-
99	897768.89	3508891.37	аналитический метод	0.1	-
100	897714.47	3508906.20	аналитический метод	0.1	-
101	897705.97	3508873.90	аналитический метод	0.1	-
102	897712.68	3508872.02	аналитический метод	0.1	-
103	897760.76	3508859.04	аналитический метод	0.1	-
104	897753.81	3508833.03	аналитический метод	0.1	-
105	897751.69	3508824.56	аналитический метод	0.1	-
106	897772.36	3508810.69	аналитический метод	0.1	-
107	897798.12	3508804.47	аналитический метод	0.1	-

108	897808.24	3508811.42	аналитический метод	0.1	-
97	897822.14	3508868.84	аналитический метод	0.1	-
Часть N5					
109	897484.69	3508541.22	аналитический метод	0.1	-
110	897486.07	3508541.86	аналитический метод	0.1	-
111	897485.79	3508546.67	аналитический метод	0.1	-
112	897481.79	3508607.68	аналитический метод	0.1	-
113	897476.73	3508607.53	аналитический метод	0.1	-
114	897472.55	3508606.22	аналитический метод	0.1	-
115	897403.30	3508595.15	аналитический метод	0.1	-
116	897415.22	3508570.97	аналитический метод	0.1	-
117	897433.84	3508544.10	аналитический метод	0.1	-
118	897456.79	3508518.33	аналитический метод	0.1	-
109	897484.69	3508541.22	аналитический метод	0.1	-
Часть N6					
119	897719.52	3508970.92	аналитический метод	0.1	-
120	897732.16	3509016.57	аналитический метод	0.1	-
121	897687.56	3509029.12	аналитический метод	0.1	-
122	897680.98	3509030.94	аналитический метод	0.1	-
123	897668.59	3508984.65	аналитический метод	0.1	-
119	897719.52	3508970.92	аналитический метод	0.1	-
Часть N7					
124	897778.23	3508384.00	аналитический метод	0.1	-
125	897738.51	3508476.43	аналитический метод	0.1	-
126	897733.25	3508473.98	аналитический метод	0.1	-
127	897714.82	3508520.40	аналитический метод	0.1	-
128	897706.22	3508516.82	аналитический метод	0.1	-
129	897698.75	3508533.59	аналитический метод	0.1	-
130	897686.02	3508531.10	аналитический метод	0.1	-
131	897657.14	3508525.60	аналитический метод	0.1	-
132	897637.30	3508530.76	аналитический метод	0.1	-
133	897617.00	3508538.68	аналитический метод	0.1	-

134	897613.56	3508545.90	аналитический метод	0.1	-
135	897610.78	3508551.82	аналитический метод	0.1	-
136	897588.27	3508553.79	аналитический метод	0.1	-
137	897573.88	3508425.15	аналитический метод	0.1	-
138	897553.33	3508415.89	аналитический метод	0.1	-
139	897553.94	3508397.55	аналитический метод	0.1	-
140	897570.96	3508316.40	аналитический метод	0.1	-
141	897581.81	3508287.64	аналитический метод	0.1	-
142	897614.61	3508275.03	аналитический метод	0.1	-
143	897637.84	3508288.86	аналитический метод	0.1	-
144	897678.48	3508316.02	аналитический метод	0.1	-
145	897723.58	3508345.38	аналитический метод	0.1	-
124	897778.23	3508384.00	аналитический метод	0.1	-
146	897690.83	3508525.93	аналитический метод	0.1	-
147	897635.24	3508491.82	аналитический метод	0.1	-
148	897621.66	3508480.64	аналитический метод	0.1	-
149	897601.45	3508464.10	аналитический метод	0.1	-
150	897598.60	3508456.11	аналитический метод	0.1	-
151	897613.07	3508440.46	аналитический метод	0.1	-
152	897621.84	3508442.93	аналитический метод	0.1	-
153	897633.10	3508448.66	аналитический метод	0.1	-
154	897639.03	3508440.83	аналитический метод	0.1	-
155	897646.21	3508440.60	аналитический метод	0.1	-
156	897652.85	3508432.63	аналитический метод	0.1	-
157	897677.43	3508444.31	аналитический метод	0.1	-
158	897687.53	3508450.19	аналитический метод	0.1	-
159	897700.42	3508434.00	аналитический метод	0.1	-
160	897714.33	3508441.08	аналитический метод	0.1	-
161	897707.79	3508459.00	аналитический метод	0.1	-
162	897699.31	3508479.82	аналитический метод	0.1	-
163	897712.74	3508485.03	аналитический метод	0.1	-
164	897720.01	3508488.37	аналитический метод	0.1	-

165	897711.48	3508506.11	аналитический метод	0.1	-
166	897707.13	3508504.31	аналитический метод	0.1	-
167	897695.87	3508520.67	аналитический метод	0.1	-
146	897690.83	3508525.93	аналитический метод	0.1	-
168	897593.99	3508334.61	аналитический метод	0.1	-
169	897573.17	3508325.42	аналитический метод	0.1	-
170	897581.97	3508305.17	аналитический метод	0.1	-
171	897602.70	3508314.53	аналитический метод	0.1	-
168	897593.99	3508334.61	аналитический метод	0.1	-
172	897574.77	3508406.74	аналитический метод	0.1	-
173	897553.95	3508397.55	аналитический метод	0.1	-
174	897562.75	3508377.30	аналитический метод	0.1	-
175	897583.48	3508386.66	аналитический метод	0.1	-
172	897574.77	3508406.74	аналитический метод	0.1	-

ОПИСАНИЕ МЕСТОПОЛОЖЕНИЯ ГРАНИЦЫ
территориальной зоны Р. Зона рекреационного назначения сельского поселения Сентябрьский
Нефтеюганского района
(наименование объекта)

План границ объекта

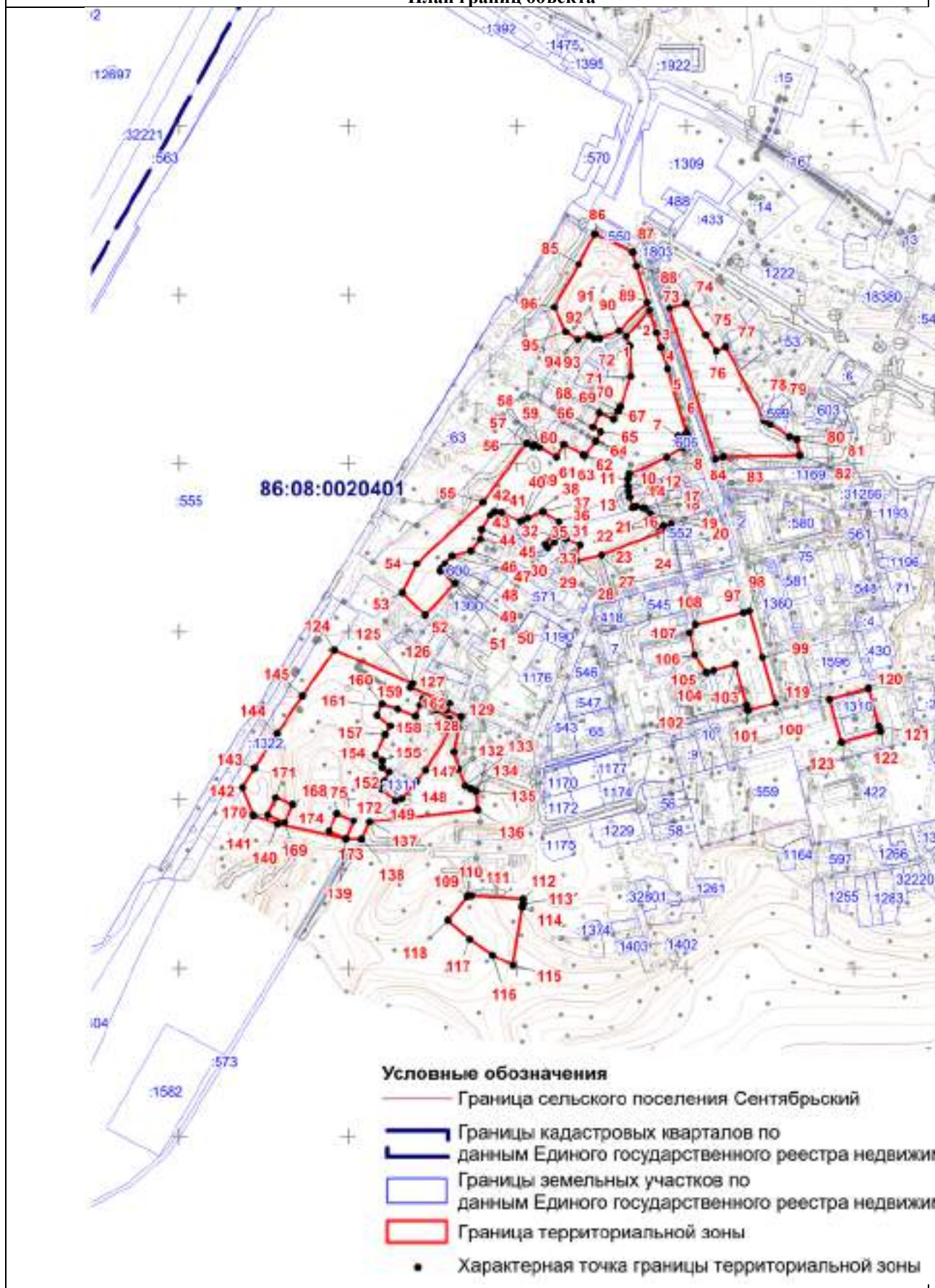

Масштаб 1:6500

Текстовое описание местоположения границ территориальной зоны
Р. Зона рекреационного назначения

Прохождение границы		Описание прохождения границы
от точки	до точки	
1	2	3
1	2	-
2	3	-
3	4	-
4	5	По границе земельного участка 86:08:0020401:550
5	6	-
6	7	По границе земельного участка 86:08:0020401:606
7	8	По границе земельного участка 86:08:0020401:606
8	9	-
9	10	-
10	11	По границе земельного участка 86:08:0020401:1406
11	12	По границе земельного участка 86:08:0020401:1406
12	13	По границе земельного участка 86:08:0020401:1406
13	14	-
14	15	По границе земельного участка 86:08:0020401:1422
15	16	По границе земельного участка 86:08:0020401:1422
16	17	По границе земельного участка 86:08:0020401:1408
17	18	По границе земельного участка 86:08:0020401:1408
18	19	По границе земельного участка 86:08:0020401:1408
19	20	По границе земельного участка 86:08:0020401:1408
20	21	По границе земельного участка 86:08:0020401:1408
21	22	По границе земельного участка 86:08:0020401:1408
22	23	По границе земельного участка 86:08:0020401:1408
23	24	По границе земельного участка 86:08:0020401:1408
24	25	По границе земельного участка 86:08:0020401:1195
25	26	По границе земельного участка 86:08:0020401:552
26	27	По границе земельного участка 86:08:0020401:551
27	28	-
28	29	-

29	30	-
30	31	-
31	32	По границе земельного участка 86:08:0020401:594
32	33	По границе земельного участка 86:08:0020401:594
33	34	-
34	35	-
35	36	-
36	37	-
37	38	По границе земельного участка 86:08:0020401:601
38	39	По границе земельного участка 86:08:0020401:601
39	40	По границе земельного участка 86:08:0020401:601
40	41	По границе земельного участка 86:08:0020401:1225
41	42	-
42	43	-
43	44	-
44	45	-
45	46	По границе земельного участка 86:08:0020401:1257
46	47	-
47	48	По границе земельного участка 86:08:0020401:600
48	49	По границе земельного участка 86:08:0020401:600
49	50	По границе земельного участка 86:08:0020401:600
50	51	-
51	52	-
52	53	-
53	54	-
54	55	-
55	56	-
56	57	-
57	58	-
58	59	-
59	60	По границе земельного участка 86:08:0020401:1488
60	61	По границе земельного участка 86:08:0020401:1488

61	62	-
62	63	По границе земельного участка 86:08:0020401:1498
63	64	По границе земельного участка 86:08:0020401:1498
64	65	-
65	66	-
66	67	По границе земельного участка 86:08:0000000:32218
67	68	-
68	69	-
69	70	-
70	71	-
71	72	-
72	1	По границе земельного участка 86:08:0020401:1286
73	74	-
74	75	-
75	76	-
76	77	-
77	78	-
78	79	-
79	80	-
80	81	-
81	82	-
82	83	-
83	84	-
84	73	-
85	86	-
86	87	-
87	88	-
88	89	-
89	90	-
90	91	-
91	92	-
92	93	-

93	94	-
94	95	-
95	96	-
96	85	-
97	98	-
98	99	-
99	100	-
100	101	-
101	102	-
102	103	По границе земельного участка 86:08:0020401:432
103	104	По границе земельного участка 86:08:0020401:432
104	105	-
105	106	-
106	107	По границе земельного участка 86:08:0020401:1
107	108	-
108	97	По границе земельного участка 86:08:0020401:558
109	110	-
110	111	-
111	112	-
112	113	-
113	114	-
114	115	-
115	116	-
116	117	-
117	118	-
118	109	-
119	120	-
120	121	-
121	122	-
122	123	-
123	119	-
124	125	-

125	126	-
126	127	-
127	128	-
128	129	-
129	130	-
130	131	По границе земельного участка 86:08:0020401:54
131	132	-
132	133	По границе земельного участка 86:08:0020401:54
133	134	По границе земельного участка 86:08:0020401:54
134	135	По границе земельного участка 86:08:0020401:54
135	136	-
136	137	-
137	138	-
138	139	-
139	140	-
140	141	-
141	142	-
142	143	-
143	144	По границе земельного участка 86:08:0020401:1322
144	145	По границе земельного участка 86:08:0020401:1322
145	125	-
146	147	-
147	148	-
148	149	-
149	150	-
150	151	-
151	152	-
152	153	-
153	154	-
154	155	-
155	156	-
156	157	-

157	158	-
158	159	-
159	160	-
160	161	-
161	162	-
162	163	-
163	164	-
164	165	-
165	166	-
166	167	-
167	146	-
168	169	-
169	170	-
170	171	-
171	168	-
172	173	По границе земельного участка 86:08:0020401:1325
173	174	По границе земельного участка 86:08:0020401:1325
174	175	По границе земельного участка 86:08:0020401:1325
175	172	По границе земельного участка 86:08:0020401:1325

ОПИСАНИЕ МЕСТОПОЛОЖЕНИЯ ГРАНИЦ территориальной зоны СН-1. Зона специального назначения, занятая кладбищами		
Сведения об объекте		
п/п	Характеристики объекта	Описание характеристик
	2	3
	Местоположение объекта	Ханты-Мансийский автономный округ-Югра, Нефтеюганский район, сельское поселение

		Сентябрьский, поселок Сентябрьский
	Площадь объекта +/- величина погрешности определения площади (Р +/- Дельта Р)	5328 кв. м +/- 639 кв. м
	Иные характеристики объекта	-

ОПИСАНИЕ МЕСТОПОЛОЖЕНИЯ ГРАНИЦ
территориальной зоны СН-1. Зона специального назначения, занятая кладбищами

Сведения о местоположении границ объекта

1. Система координат МСК-86 Ханты-Мансийский автономный округ — Югра зона 3

2. Сведения о характерных точках границ объекта

Обозначение характерных точек границ	Координаты, м		Метод определения координат характерной точки	Средняя квадратическая погрешность положения характерной точки (Mt), м	Описание обозначения точки
	X	Y			
1	2	3	4	5	6
1	898316,66	3509302,99	аналитический метод	2.50	-
2	898311,77	3509322,45	аналитический метод	2.50	-
3	898298,95	3509374,10	аналитический метод	2.50	-
4	898254,50	3509369,15	аналитический метод	2.50	-
5	898237,22	3509366,71	аналитический метод	2.50	-
6	898244,96	3509329,86	аналитический метод	2.50	-
7	898246,86	3509320,78	аналитический метод	2.50	-
8	898256,66	3509274,14	аналитический метод	2.50	-
1	898316,66	3509302,99	аналитический метод	2.50	-

3. Сведения о характерных точках части (частей) границы объекта

Обозначение характерных точек части границы	Координаты, м		Метод определения координат и средняя квадратическая погрешность положения характерной точки (Mt), м	Средняя квадратическая погрешность положения характерной точки (Mt), м	Описание обозначения точки
	X	Y			
1	2	3	4	5	6

Текстовое описание местоположения границ территориальной зоны
СН-1. Зона специального назначения, занятая кладбищами

Прохождение границы		Описание прохождения границы
от точки	до точки	
1	2	3
1	2	-
2	3	-
3	4	-
4	5	-
5	6	-
6	7	-
7	8	-
8	1	-

«Сентябрьский вестник»
Информационный бюллетень
муниципального образования
«Сельское поселение
Сентябрьский»

Учредитель: Администрация
сельского поселения Сентябрьский

Адрес редакции: 628330 ХМАО-Югра
Нефтеюганский район, п. Сентябрьский
д.10

Главный редактор А.А. Бушмелёв

Ответственный за выпуск и
распространение бюллетеня
Н.А. Рыбак

Номер подписан в печать: 11.01.2021

Тираж: 1 экземпляр

Цена: Бесплатно

Бюллетень не подлежит
государственной регистрации
средств массовой информации в
соответствии со статьей 12 Закона
Российской Федерации от
27.12.1991 №2124-1 «О средствах
массовой информации»

ВНИМАНИЕ!

С номерами информационного бюллетеня «*Сентябрьский вестник*» можно ознакомиться на официальном сайте администрации сельского поселения Сентябрьский <http://sentyabrskiy.ru/>

