

ОПИСАНИЕ МЕСТОПОЛОЖЕНИЯ ГРАНИЦ
территориальной зоны Р. Зона рекреационного назначения

Сведения об объекте

№ п/п	Характеристики объекта	Описание характеристик
1	2	3
1	Местоположение объекта	Ханты-Мансийский автономный округ-Югра, Нефтеюганский район, сельское поселение Сентябрьский, поселок Сентябрьский
2	Площадь объекта +/- величина погрешности определения площади (Р +/- Дельта Р)	96 965 кв. м +/- 109 кв. м
3	Иные характеристики объекта	-

**ОПИСАНИЕ МЕСТОПОЛОЖЕНИЯ ГРАНИЦ
территориальной зоны Р. Зона рекреационного назначения**

Сведения о местоположении границ объекта

1. Система координат МСК-86 Ханты-Мансийский автономный округ — Югра зона 3

2. Сведения о характерных точках границ объекта

Обозначение характерных точек границ	Координаты, м		Метод определения координат характерной точки	Средняя квадратическая погрешность положения характерной точки (Mt), м	Описание обозначения точки
	X	Y			
1	2	3	4	5	6

3. Сведения о характерных точках части (частей) границы объекта

Обозначение характерных точек части границы	Координаты, м		Метод определения координат и средняя квадратическая погрешность положения характерной точки (Mt), м	Средняя квадратическая погрешность положения характерной точки (Mt), м	Описание обозначения точки
	X	Y			
1	2	3	4	5	6

Часть N1

1	898150.35	3508729.83	аналитический метод	0.1	-
2	898181.70	3508757.43	аналитический метод	0.1	-
3	898154.80	3508765.56	аналитический метод	0.1	-
4	898137.88	3508770.26	аналитический метод	0.1	-
5	898112.16	3508778.48	аналитический метод	0.1	-
6	898035.46	3508800.68	аналитический метод	0.1	-
7	898032.14	3508791.26	аналитический метод	0.1	-
8	898017.98	3508796.24	аналитический метод	0.1	-
9	898006.83	3508777.30	аналитический метод	0.1	-
10	897987.04	3508733.62	аналитический метод	0.1	-
11	897981.04	3508732.09	аналитический метод	0.1	-
12	897972.82	3508732.09	аналитический метод	0.1	-
13	897967.19	3508732.24	аналитический метод	0.1	-
14	897959.43	3508734.23	аналитический метод	0.1	-
15	897947.69	3508737.24	аналитический метод	0.1	-

16	897948.52	3508741.18	аналитический метод	0.1	-
17	897947.14	3508749.46	аналитический метод	0.1	-
18	897946.11	3508752.41	аналитический метод	0.1	-
19	897940.40	3508758.04	аналитический метод	0.1	-
20	897939.46	3508758.20	аналитический метод	0.1	-
21	897932.49	3508760.44	аналитический метод	0.1	-
22	897927.83	3508763.36	аналитический метод	0.1	-
23	897924.04	3508766.02	аналитический метод	0.1	-
24	897925.44	3508773.85	аналитический метод	0.1	-
25	897927.64	3508782.78	аналитический метод	0.1	-
26	897923.14	3508783.74	аналитический метод	0.1	-
27	897891.02	3508700.26	аналитический метод	0.1	-
28	897884.42	3508671.50	аналитический метод	0.1	-
29	897885.21	3508669.20	аналитический метод	0.1	-
30	897902.41	3508675.18	аналитический метод	0.1	-
31	897909.24	3508658.16	аналитический метод	0.1	-
32	897912.72	3508646.98	аналитический метод	0.1	-
33	897905.80	3508644.26	аналитический метод	0.1	-
34	897899.38	3508636.85	аналитический метод	0.1	-
35	897903.35	3508634.08	аналитический метод	0.1	-
36	897929.78	3508649.98	аналитический метод	0.1	-
37	897942.26	3508631.16	аналитический метод	0.1	-
38	897934.74	3508613.20	аналитический метод	0.1	-
39	897931.20	3508606.20	аналитический метод	0.1	-
40	897930.10	3508604.94	аналитический метод	0.1	-
41	897941.31	3508581.51	аналитический метод	0.1	-
42	897942.53	3508574.20	аналитический метод	0.1	-
43	897938.16	3508568.43	аналитический метод	0.1	-
44	897920.98	3508558.14	аналитический метод	0.1	-
45	897909.26	3508556.89	аналитический метод	0.1	-
46	897895.94	3508545.70	аналитический метод	0.1	-

47	897889.80	3508523.54	аналитический метод	0.1	-
48	897880.98	3508514.48	аналитический метод	0.1	-
49	897874.28	3508509.98	аналитический метод	0.1	-
50	897871.48	3508509.18	аналитический метод	0.1	-
51	897857.42	3508526.76	аналитический метод	0.1	-
52	897819.24	3508491.59	аналитический метод	0.1	-
53	897845.71	3508464.47	аналитический метод	0.1	-
54	897880.32	3508480.75	аналитический метод	0.1	-
55	897953.49	3508559.73	аналитический метод	0.1	-
56	898024.13	3508611.99	аналитический метод	0.1	-
57	898019.12	3508618.83	аналитический метод	0.1	-
58	898022.00	3508620.92	аналитический метод	0.1	-
59	898018.45	3508627.50	аналитический метод	0.1	-
60	898007.06	3508647.41	аналитический метод	0.1	-
61	898022.12	3508656.17	аналитический метод	0.1	-
62	898009.38	3508678.82	аналитический метод	0.1	-
63	898008.40	3508680.53	аналитический метод	0.1	-
64	898026.20	3508693.27	аналитический метод	0.1	-
65	898037.07	3508699.63	аналитический метод	0.1	-
66	898042.42	3508689.95	аналитический метод	0.1	-
67	898059.81	3508697.80	аналитический метод	0.1	-
68	898052.41	3508714.57	аналитический метод	0.1	-
69	898061.69	3508719.99	аналитический метод	0.1	-
70	898066.67	3508722.48	аналитический метод	0.1	-
71	898103.20	3508735.43	аналитический метод	0.1	-
72	898139.63	3508734.16	аналитический метод	0.1	-
1	898150.35	3508729.83	аналитический метод	0.1	-
Часть N2					
73	898183.81	3508781.02	аналитический метод	0.1	-
74	898190.06	3508799.86	аналитический метод	0.1	-
75	898151.89	3508823.90	аналитический метод	0.1	-

76	898133.58	3508836.63	аналитический метод	0.1	-
77	898138.29	3508847.64	аналитический метод	0.1	-
78	898050.31	3508893.54	аналитический метод	0.1	-
79	898045.66	3508900.05	аналитический метод	0.1	-
80	898031.45	3508923.46	аналитический метод	0.1	-
81	898028.16	3508931.57	аналитический метод	0.1	-
82	898009.18	3508935.09	аналитический метод	0.1	-
83	898007.64	3508844.81	аналитический метод	0.1	-
84	898004.72	3508835.14	аналитический метод	0.1	-
73	898183.81	3508781.02	аналитический метод	0.1	-
Часть N3					
85	898236.01	3508673.42	аналитический метод	0.1	-
86	898272.63	3508692.22	аналитический метод	0.1	-
87	898250.54	3508737.46	аналитический метод	0.1	-
88	898233.90	3508741.66	аналитический метод	0.1	-
89	898191.16	3508754.58	аналитический метод	0.1	-
90	898156.98	3508721.06	аналитический метод	0.1	-
91	898147.70	3508698.05	аналитический метод	0.1	-
92	898147.87	3508691.92	аналитический метод	0.1	-
93	898151.60	3508685.42	аналитический метод	0.1	-
94	898146.50	3508672.43	аналитический метод	0.1	-
95	898155.87	3508658.40	аналитический метод	0.1	-
96	898184.99	3508644.41	аналитический метод	0.1	-
85	898236.01	3508673.42	аналитический метод	0.1	-
Часть N4					
97	897822.14	3508868.84	аналитический метод	0.1	-
98	897824.28	3508875.67	аналитический метод	0.1	-
99	897768.89	3508891.37	аналитический метод	0.1	-
100	897714.47	3508906.20	аналитический метод	0.1	-
101	897705.97	3508873.90	аналитический метод	0.1	-
102	897712.68	3508872.02	аналитический метод	0.1	-

103	897760.76	3508859.04	аналитический метод	0.1	-
104	897753.81	3508833.03	аналитический метод	0.1	-
105	897751.69	3508824.56	аналитический метод	0.1	-
106	897772.36	3508810.69	аналитический метод	0.1	-
107	897798.12	3508804.47	аналитический метод	0.1	-
108	897808.24	3508811.42	аналитический метод	0.1	-
97	897822.14	3508868.84	аналитический метод	0.1	-
Часть N5					
109	897484.69	3508541.22	аналитический метод	0.1	-
110	897486.07	3508541.86	аналитический метод	0.1	-
111	897485.79	3508546.67	аналитический метод	0.1	-
112	897481.79	3508607.68	аналитический метод	0.1	-
113	897476.73	3508607.53	аналитический метод	0.1	-
114	897472.55	3508606.22	аналитический метод	0.1	-
115	897403.30	3508595.15	аналитический метод	0.1	-
116	897415.22	3508570.97	аналитический метод	0.1	-
117	897433.84	3508544.10	аналитический метод	0.1	-
118	897456.79	3508518.33	аналитический метод	0.1	-
109	897484.69	3508541.22	аналитический метод	0.1	-
Часть N6					
119	897719.52	3508970.92	аналитический метод	0.1	-
120	897732.16	3509016.57	аналитический метод	0.1	-
121	897687.56	3509029.12	аналитический метод	0.1	-
122	897680.98	3509030.94	аналитический метод	0.1	-
123	897668.59	3508984.65	аналитический метод	0.1	-
119	897719.52	3508970.92	аналитический метод	0.1	-
Часть N7					
124	897778.23	3508384.00	аналитический метод	0.1	-
125	897738.51	3508476.43	аналитический метод	0.1	-
126	897733.25	3508473.98	аналитический метод	0.1	-
127	897714.82	3508520.40	аналитический метод	0.1	-

128	897706.22	3508516.82	аналитический метод	0.1	-
129	897698.75	3508533.59	аналитический метод	0.1	-
130	897686.02	3508531.10	аналитический метод	0.1	-
131	897657.14	3508525.60	аналитический метод	0.1	-
132	897637.30	3508530.76	аналитический метод	0.1	-
133	897617.00	3508538.68	аналитический метод	0.1	-
134	897613.56	3508545.90	аналитический метод	0.1	-
135	897610.78	3508551.82	аналитический метод	0.1	-
136	897588.27	3508553.79	аналитический метод	0.1	-
137	897573.88	3508425.15	аналитический метод	0.1	-
138	897553.33	3508415.89	аналитический метод	0.1	-
139	897553.94	3508397.55	аналитический метод	0.1	-
140	897570.96	3508316.40	аналитический метод	0.1	-
141	897581.81	3508287.64	аналитический метод	0.1	-
142	897614.61	3508275.03	аналитический метод	0.1	-
143	897637.84	3508288.86	аналитический метод	0.1	-
144	897678.48	3508316.02	аналитический метод	0.1	-
145	897723.58	3508345.38	аналитический метод	0.1	-
124	897778.23	3508384.00	аналитический метод	0.1	-
146	897690.83	3508525.93	аналитический метод	0.1	-
147	897635.24	3508491.82	аналитический метод	0.1	-
148	897621.66	3508480.64	аналитический метод	0.1	-
149	897601.45	3508464.10	аналитический метод	0.1	-
150	897598.60	3508456.11	аналитический метод	0.1	-
151	897613.07	3508440.46	аналитический метод	0.1	-
152	897621.84	3508442.93	аналитический метод	0.1	-
153	897633.10	3508448.66	аналитический метод	0.1	-
154	897639.03	3508440.83	аналитический метод	0.1	-
155	897646.21	3508440.60	аналитический метод	0.1	-
156	897652.85	3508432.63	аналитический метод	0.1	-
157	897677.43	3508444.31	аналитический метод	0.1	-

158	897687.53	3508450.19	аналитический метод	0.1	-
159	897700.42	3508434.00	аналитический метод	0.1	-
160	897714.33	3508441.08	аналитический метод	0.1	-
161	897707.79	3508459.00	аналитический метод	0.1	-
162	897699.31	3508479.82	аналитический метод	0.1	-
163	897712.74	3508485.03	аналитический метод	0.1	-
164	897720.01	3508488.37	аналитический метод	0.1	-
165	897711.48	3508506.11	аналитический метод	0.1	-
166	897707.13	3508504.31	аналитический метод	0.1	-
167	897695.87	3508520.67	аналитический метод	0.1	-
146	897690.83	3508525.93	аналитический метод	0.1	-
168	897593.99	3508334.61	аналитический метод	0.1	-
169	897573.17	3508325.42	аналитический метод	0.1	-
170	897581.97	3508305.17	аналитический метод	0.1	-
171	897602.70	3508314.53	аналитический метод	0.1	-
168	897593.99	3508334.61	аналитический метод	0.1	-
172	897574.77	3508406.74	аналитический метод	0.1	-
173	897553.95	3508397.55	аналитический метод	0.1	-
174	897562.75	3508377.30	аналитический метод	0.1	-
175	897583.48	3508386.66	аналитический метод	0.1	-
172	897574.77	3508406.74	аналитический метод	0.1	-



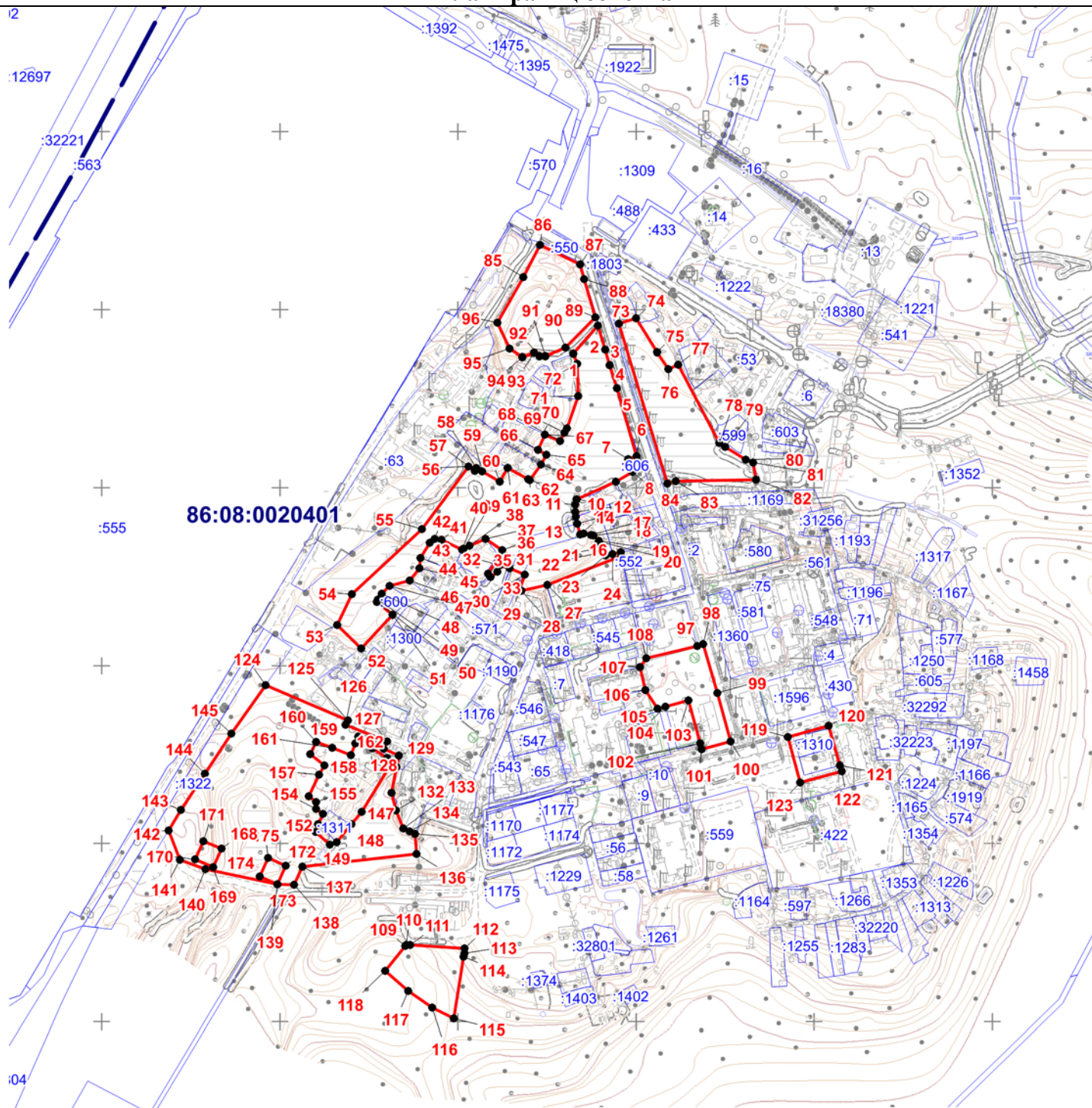

ОПИСАНИЕ МЕСТОПОЛОЖЕНИЯ ГРАНИЦЫ
территориальной зоны Р. Зона рекреационного назначения сельского поселения Сентябрьский
Нефтеюганского района
(наименование объекта)

План границ объекта



86:08:0020401

Условные обозначения

-  Граница сельского поселения Сентябрьский
-  Границы кадастровых кварталов по данным Единого государственного реестра недвижимости
-  Границы земельных участков по данным Единого государственного реестра недвижимости
-  Граница территориальной зоны
-  Характерная точка границы территориальной зоны

Масштаб 1:6500

Текстовое описание местоположения границ территориальной зоны
Р. Зона рекреационного назначения

Прохождение границы		Описание прохождения границы
от точки	до точки	
1	2	3
1	2	-
2	3	-
3	4	-
4	5	По границе земельного участка 86:08:0020401:550
5	6	-
6	7	По границе земельного участка 86:08:0020401:606
7	8	По границе земельного участка 86:08:0020401:606
8	9	-
9	10	-
10	11	По границе земельного участка 86:08:0020401:1406
11	12	По границе земельного участка 86:08:0020401:1406
12	13	По границе земельного участка 86:08:0020401:1406
13	14	-
14	15	По границе земельного участка 86:08:0020401:1422
15	16	По границе земельного участка 86:08:0020401:1422
16	17	По границе земельного участка 86:08:0020401:1408
17	18	По границе земельного участка 86:08:0020401:1408
18	19	По границе земельного участка 86:08:0020401:1408
19	20	По границе земельного участка 86:08:0020401:1408
20	21	По границе земельного участка 86:08:0020401:1408
21	22	По границе земельного участка 86:08:0020401:1408
22	23	По границе земельного участка 86:08:0020401:1408
23	24	По границе земельного участка 86:08:0020401:1408
24	25	По границе земельного участка 86:08:0020401:1195
25	26	По границе земельного участка 86:08:0020401:552
26	27	По границе земельного участка 86:08:0020401:551
27	28	-

28	29	-
29	30	-
30	31	-
31	32	По границе земельного участка 86:08:0020401:594
32	33	По границе земельного участка 86:08:0020401:594
33	34	-
34	35	-
35	36	-
36	37	-
37	38	По границе земельного участка 86:08:0020401:601
38	39	По границе земельного участка 86:08:0020401:601
39	40	По границе земельного участка 86:08:0020401:601
40	41	По границе земельного участка 86:08:0020401:1225
41	42	-
42	43	-
43	44	-
44	45	-
45	46	По границе земельного участка 86:08:0020401:1257
46	47	-
47	48	По границе земельного участка 86:08:0020401:600
48	49	По границе земельного участка 86:08:0020401:600
49	50	По границе земельного участка 86:08:0020401:600
50	51	-
51	52	-
52	53	-
53	54	-
54	55	-
55	56	-
56	57	-
57	58	-
58	59	-

59	60	По границе земельного участка 86:08:0020401:1488
60	61	По границе земельного участка 86:08:0020401:1488
61	62	-
62	63	По границе земельного участка 86:08:0020401:1498
63	64	По границе земельного участка 86:08:0020401:1498
64	65	-
65	66	-
66	67	По границе земельного участка 86:08:0000000:32218
67	68	-
68	69	-
69	70	-
70	71	-
71	72	-
72	1	По границе земельного участка 86:08:0020401:1286
73	74	-
74	75	-
75	76	-
76	77	-
77	78	-
78	79	-
79	80	-
80	81	-
81	82	-
82	83	-
83	84	-
84	73	-
85	86	-
86	87	-
87	88	-
88	89	-
89	90	-

90	91	-
91	92	-
92	93	-
93	94	-
94	95	-
95	96	-
96	85	-
97	98	-
98	99	-
99	100	-
100	101	-
101	102	-
102	103	По границе земельного участка 86:08:0020401:432
103	104	По границе земельного участка 86:08:0020401:432
104	105	-
105	106	-
106	107	По границе земельного участка 86:08:0020401:1
107	108	-
108	97	По границе земельного участка 86:08:0020401:558
109	110	-
110	111	-
111	112	-
112	113	-
113	114	-
114	115	-
115	116	-
116	117	-
117	118	-
118	109	-
119	120	-
120	121	-

121	122	-
122	123	-
123	119	-
124	125	-
125	126	-
126	127	-
127	128	-
128	129	-
129	130	-
130	131	По границе земельного участка 86:08:0020401:54
131	132	-
132	133	По границе земельного участка 86:08:0020401:54
133	134	По границе земельного участка 86:08:0020401:54
134	135	По границе земельного участка 86:08:0020401:54
135	136	-
136	137	-
137	138	-
138	139	-
139	140	-
140	141	-
141	142	-
142	143	-
143	144	По границе земельного участка 86:08:0020401:1322
144	145	По границе земельного участка 86:08:0020401:1322
145	125	-
146	147	-
147	148	-
148	149	-
149	150	-
150	151	-
151	152	-

152	153	-
153	154	-
154	155	-
155	156	-
156	157	-
157	158	-
158	159	-
159	160	-
160	161	-
161	162	-
162	163	-
163	164	-
164	165	-
165	166	-
166	167	-
167	146	-
168	169	-
169	170	-
170	171	-
171	168	-
172	173	По границе земельного участка 86:08:0020401:1325
173	174	По границе земельного участка 86:08:0020401:1325
174	175	По границе земельного участка 86:08:0020401:1325
175	172	По границе земельного участка 86:08:0020401:1325