

ОПИСАНИЕ МЕСТОПОЛОЖЕНИЯ ГРАНИЦ  
территориальной зоны Ж-2. Зона застройки малоэтажными жилыми домами

Сведения об объекте

№ п/п	Характеристики объекта	Описание характеристик
1	2	3
1	Местоположение объекта	Ханты-Мансийский автономный округ-Югра, Нефтеюганский район, сельское поселение Сентябрьский, поселок Сентябрьский
2	Площадь объекта +/- величина погрешности определения площади (Р +/- Дельта Р)	47941 кв. м +/- 77 кв. м
3	Иные характеристики объекта	-

**ОПИСАНИЕ МЕСТОПОЛОЖЕНИЯ ГРАНИЦ**  
территориальной зоны Ж-2. Зона застройки малоэтажными жилыми домами

Сведения о местоположении границ объекта

1. Система координат МСК-86 Ханты-Мансийский автономный округ — Югра зона 3

2. Сведения о характерных точках границ объекта

Обозначение характерных точек границ	Координаты, м		Метод определения координат характерной точки	Средняя квадратическая погрешность положения характерной точки (Mt), м	Описание обозначения точки
	X	Y			
1	2	3	4	5	6

3. Сведения о характерных точках части (частей) границы объекта

Обозначение характерных точек части границы	Координаты, м		Метод определения координат и средняя квадратическая погрешность положения характерной точки (Mt), м	Средняя квадратическая погрешность положения характерной точки (Mt), м	Описание обозначения точки
	X	Y			
1	2	3	4	5	6

Часть N1

1	897872,84	3508855,92	аналитический метод	0.10	-
2	897873,82	3508859,80	аналитический метод	0.10	-
3	897824,28	3508875,67	аналитический метод	0.10	-
4	897822,15	3508868,84	аналитический метод	0.10	-
5	897808,25	3508811,42	аналитический метод	0.10	-
6	897798,11	3508804,47	аналитический метод	0.10	-
7	897772,37	3508810,69	аналитический метод	0.10	-
8	897751,69	3508824,56	аналитический метод	0.10	-
9	897753,81	3508833,03	аналитический метод	0.10	-
10	897760,76	3508859,04	аналитический метод	0.10	-
11	897712,69	3508872,02	аналитический метод	0.10	-
12	897705,97	3508873,90	аналитический метод	0.10	-
13	897687,31	3508797,43	аналитический метод	0.10	-
14	897720,44	3508788,80	аналитический метод	0.10	-

15	897737,48	3508784,52	аналитический метод	0.10	-
16	897730,65	3508755,80	аналитический метод	0.10	-
17	897764,26	3508745,03	аналитический метод	0.10	-
18	897807,24	3508733,65	аналитический метод	0.10	-
19	897826,43	3508806,58	аналитический метод	0.10	-
20	897859,30	3508798,86	аналитический метод	0.10	-
1	897872,84	3508855,92	аналитический метод	0.10	-
Часть N2					
21	897897,89	3508942,59	аналитический метод	0.10	-
22	897903,12	3508969,72	аналитический метод	0.10	-
23	897858,41	3508982,09	аналитический метод	0.10	-
24	897849,50	3508946,37	аналитический метод	0.10	-
25	897842,96	3508948,16	аналитический метод	0.10	-
26	897798,29	3508960,36	аналитический метод	0.10	-
27	897781,40	3508897,77	аналитический метод	0.10	-
28	897878,11	3508871,23	аналитический метод	0.10	-
21	897897,89	3508942,59	аналитический метод	0.10	-
Часть N3					
29	897776,50	3508900,08	аналитический метод	0.10	-
30	897804,41	3508996,80	аналитический метод	0.10	-
31	897800,53	3508997,97	аналитический метод	0.10	-
32	897748,59	3509012,22	аналитический метод	0.10	-
33	897731,39	3508950,26	аналитический метод	0.10	-
34	897721,95	3508915,30	аналитический метод	0.10	-
29	897776,50	3508900,08	аналитический метод	0.10	-
Часть N4					
35	897689,32	3508854,45	аналитический метод	0.10	-
36	897719,53	3508970,92	аналитический метод	0.10	-
37	897668,60	3508984,65	аналитический метод	0.10	-
38	897653,17	3508928,07	аналитический метод	0.10	-
39	897663,92	3508925,18	аналитический метод	0.10	-

40	897647,74	3508865,79	аналитический метод	0.10	-
35	897689,32	3508854,45	аналитический метод	0.10	-
Часть N5					
41	897891,02	3508700,26	аналитический метод	0.10	-
42	897923,14	3508783,74	аналитический метод	0.10	-
43	897907,10	3508786,98	аналитический метод	0.10	-
44	897871,00	3508795,06	аналитический метод	0.10	-
45	897852,92	3508710,30	аналитический метод	0.10	-
46	897846,10	3508679,87	аналитический метод	0.10	-
47	897884,42	3508671,50	аналитический метод	0.10	-
41	897891,02	3508700,26	аналитический метод	0.10	-
Часть N6					
48	897951,41	3508927,38	аналитический метод	0.10	-
49	897957,79	3508929,18	аналитический метод	0.10	-
50	897951,51	3508960,67	аналитический метод	0.10	-
51	897946,26	3508966,83	аналитический метод	0.10	-
52	897921,09	3508973,68	аналитический метод	0.10	-
53	897901,88	3508907,06	аналитический метод	0.10	-
54	897903,34	3508906,66	аналитический метод	0.10	-
55	897929,83	3508899,62	аналитический метод	0.10	-
56	897939,31	3508897,08	аналитический метод	0.10	-
57	897943,89	3508914,95	аналитический метод	0.10	-
58	897954,05	3508918,36	аналитический метод	0.10	-
48	897951,41	3508927,38	аналитический метод	0.10	-
Часть N7					
59	897903,08	3508982,15	аналитический метод	0.10	-
60	897911,76	3509014,45	аналитический метод	0.10	-
61	897847,66	3509032,28	аналитический метод	0.10	-
62	897843,26	3509017,66	аналитический метод	0.10	-
63	897842,31	3509014,48	аналитический метод	0.10	-
64	897837,63	3508998,94	аналитический метод	0.10	-

59	897903,08	3508982,15	аналитический метод	0.10	-
Часть N8					
65	897736,27	3509024,82	аналитический метод	0.10	-
66	897743,75	3509051,73	аналитический метод	0.10	-
67	897677,31	3509070,26	аналитический метод	0.10	-
68	897670,33	3509043,64	аналитический метод	0.10	-
65	897736,27	3509024,82	аналитический метод	0.10	-
Часть N9					
69	906029,18	3526813,32	аналитический метод	0.10	-
70	906045,89	3526827,56	аналитический метод	0.10	-
71	906008,08	3526875,88	аналитический метод	0.10	-
72	905990,40	3526861,90	аналитический метод	0.10	-
69	906029,18	3526813,32	аналитический метод	0.10	-
Часть N10					
73	897805,16	3509022,68	аналитический метод	0.10	-
74	897808,28	3509033,78	аналитический метод	0.10	-
75	897758,01	3509046,16	аналитический метод	0.10	-
76	897751,04	3509021,07	аналитический метод	0.10	-
77	897798,48	3509008,66	аналитический метод	0.10	-
78	897800,98	3509008,05	аналитический метод	0.10	-
79	897804,24	3509019,60	аналитический метод	0.10	-
73	897805,16	3509022,68	аналитический метод	0.10	-

# ОПИСАНИЕ МЕСТОПОЛОЖЕНИЯ ГРАНИЦЫ

**Ж-2. Зона застройки малоэтажными жилыми домами сельского поселения Сентябрьский Нефтеюганского района**  
(наименование объекта)

**План границ объекта (Обзорная схема границ объекта)**

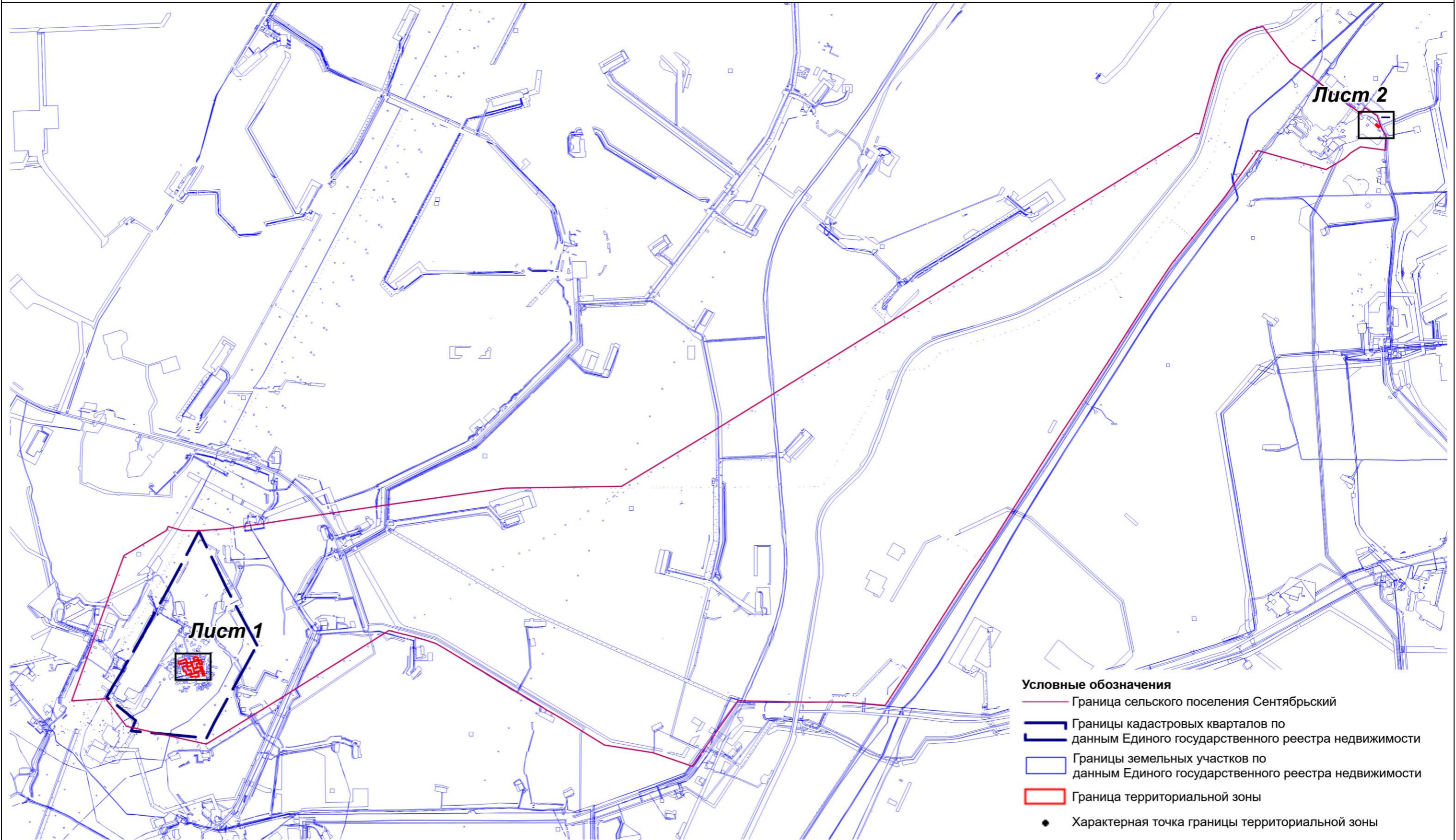

Масштаб 1:55000

# ОПИСАНИЕ МЕСТОПОЛОЖЕНИЯ ГРАНИЦЫ

**Ж-2. Зона застройки малоэтажными жилыми домами сельского поселения Сентябрьский Нефтеюганского района**

(наименование объекта)

**План границ объекта (Выносной лист 1)**

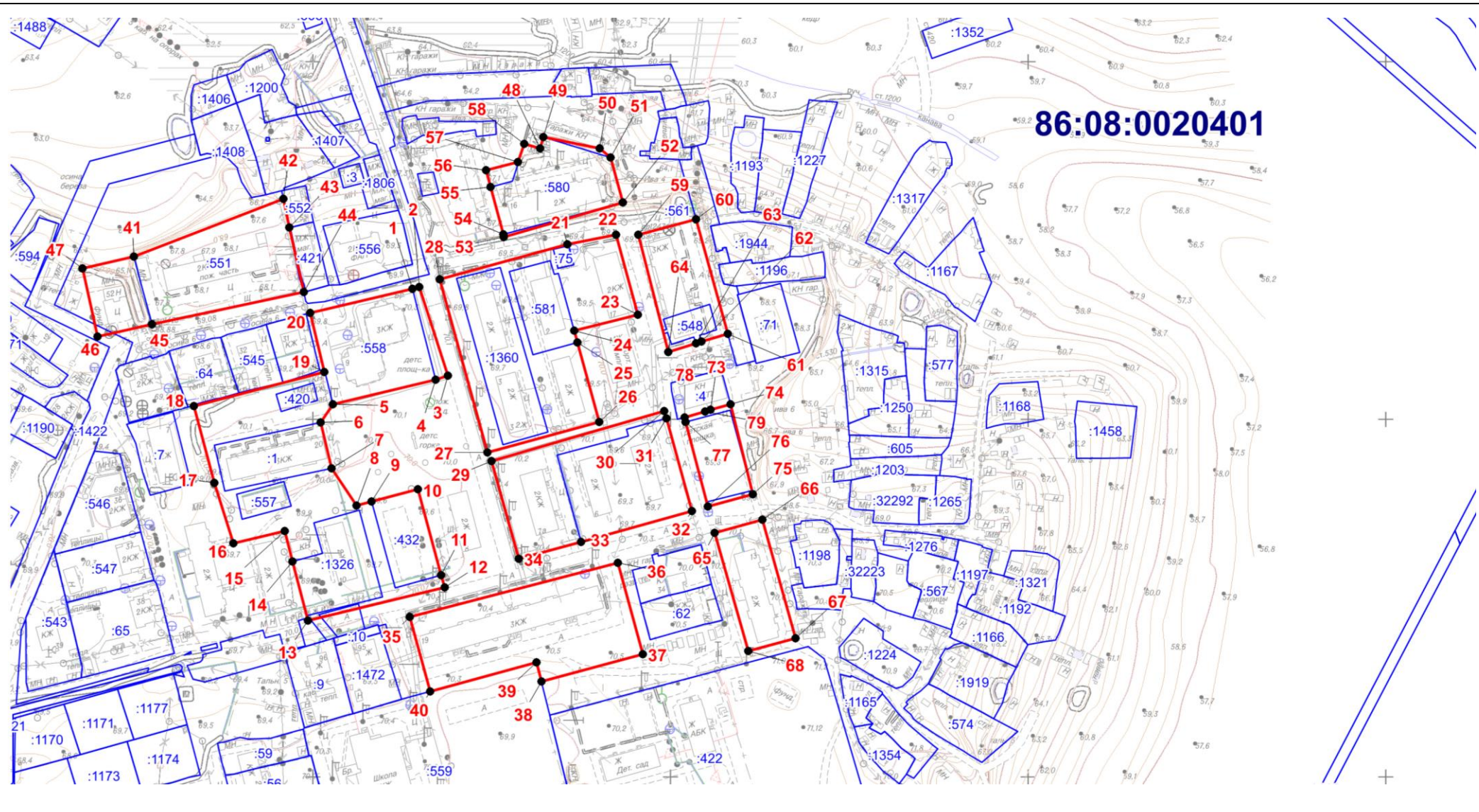

Масштаб 1:3000

# ОПИСАНИЕ МЕСТОПОЛОЖЕНИЯ ГРАНИЦЫ

**Ж-2. Зона застройки малоэтажными жилыми домами сельского поселения Сентябрьский Нефтеюганского района**

(наименование объекта)

## План границ объекта (Выносной лист 2)

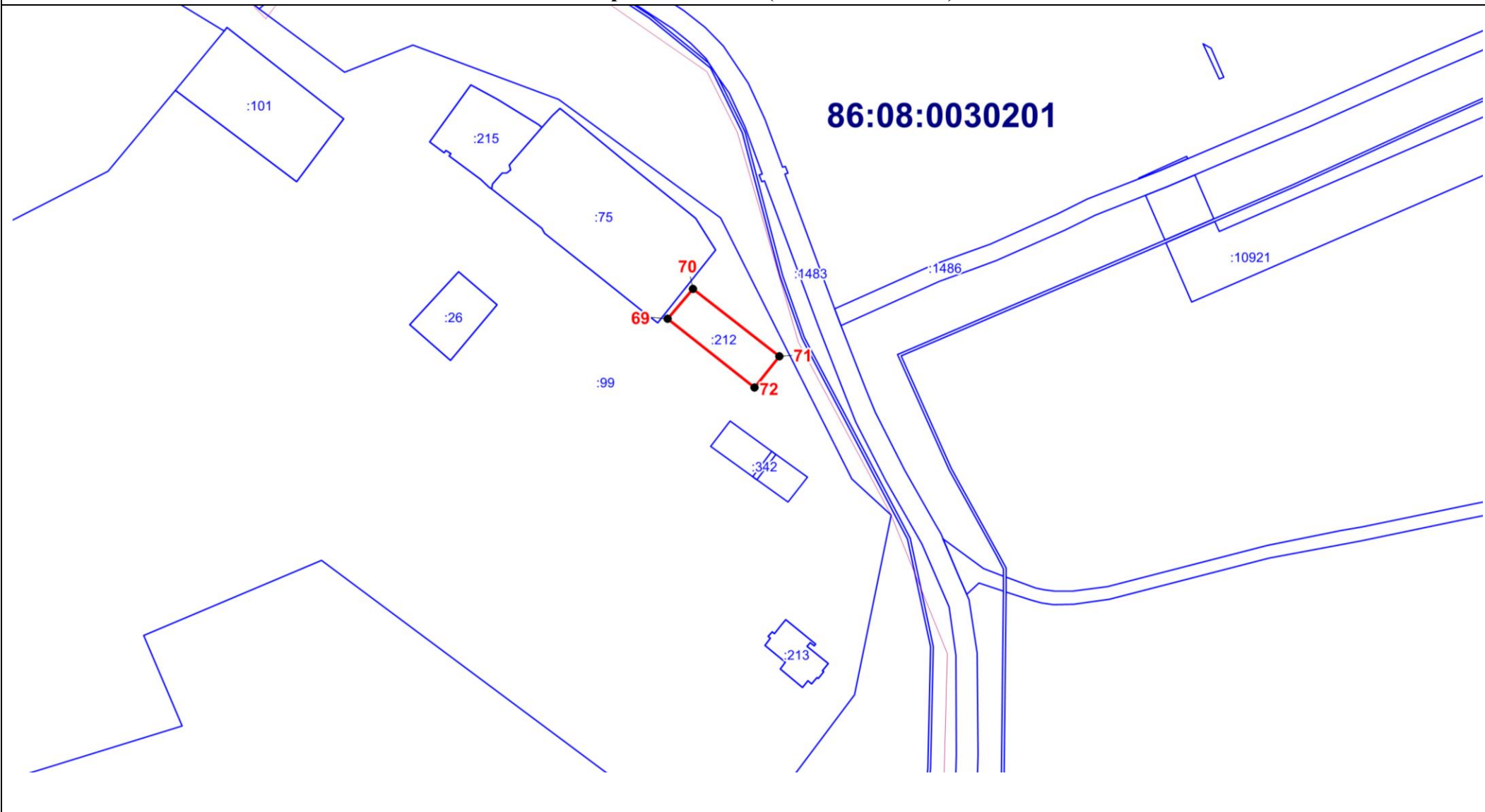

Масштаб 1:3000



Текстовое описание местоположения границ территориальной зоны  
Ж-2. Зона застройки малоэтажными жилыми домами

Прохождение границы		Описание прохождения границы
от точки	до точки	
1	2	-
2	3	-
3	4	-
4	5	По границе земельного участка 86:08:0020401:558
5	6	-
6	7	По границе земельного участка 86:08:0020401:1
7	8	
8	9	
9	10	По границе земельного участка 86:08:0020401:432
10	11	-
11	12	-
12	13	-
13	14	-
14	15	-
15	16	-
16	17	-
17	18	-
18	19	-
19	20	-
20	1	По границе земельного участка 86:08:0020401:558
21	22	-
22	23	-
23	24	-
24	25	-
25	26	-
26	27	-
27	28	-
28	21	-

29	30	-
30	31	-
31	32	По границе земельного участка 86:08:0020401:1596
32	33	По границе земельного участка 86:08:0020401:1596
33	34	-
34	29	-
35	36	-
36	37	-
37	38	-
38	39	-
39	40	-
40	35	-
41	42	По границе земельного участка 86:08:0020401:551
42	43	-
43	44	-
44	45	-
45	46	-
46	47	-
47	41	-
48	49	По границе земельного участка 86:08:0020401:580
49	50	-
50	51	-
51	52	По границе земельного участка 86:08:0020401:580
52	53	-
53	54	-
54	55	По границе земельного участка 86:08:0020401:580
55	56	-
56	57	-
57	58	-
58	48	По границе земельного участка 86:08:0020401:580
59	60	-
60	61	-

61	62	-
62	63	По границе земельного участка 86:08:0020401:548
63	64	-
64	59	-
65	66	-
66	67	-
67	68	-
68	65	-
69	70	По границе земельного участка 86:08:0030201:212
70	71	По границе земельного участка 86:08:0030201:212
71	72	По границе земельного участка 86:08:0030201:212
72	69	По границе земельного участка 86:08:0030201:212
73	74	По границе земельного участка 86:08:0020401:4
74	75	-
75	76	-
76	77	-
77	78	-
78	79	-
79	73	По границе земельного участка 86:08:0020401:4